



MARGIN



Vol.6





簡単ボックスセレクト。  
壁に自由にレイアウトできる  
機能的でデザイン性の高い収納家具。

壁一面をキャンバスに見立て、  
家具のレイアウトを描いていく。

BOXひとつひとつはソリッドのよ  
うな一体感にこだわり、限りなくシ  
ンプルなデザインの美しさを追求して  
います。その上で機能、素材、色を  
自由に組み合わせることで、今ま  
でにないインテリア空間を実現し  
ます。無限の壁アレンジメント  
によるあなただけの“余白”を  
楽しんで下さい。



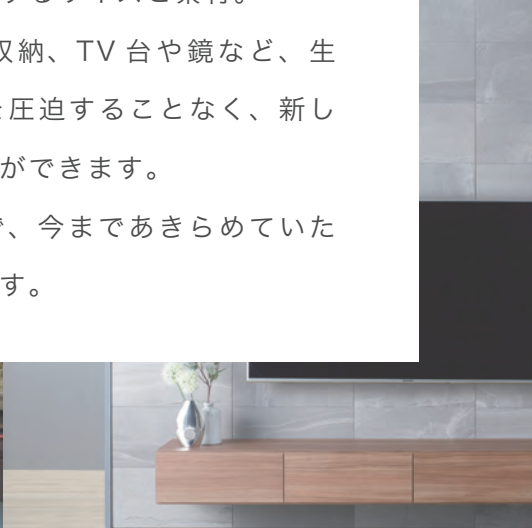
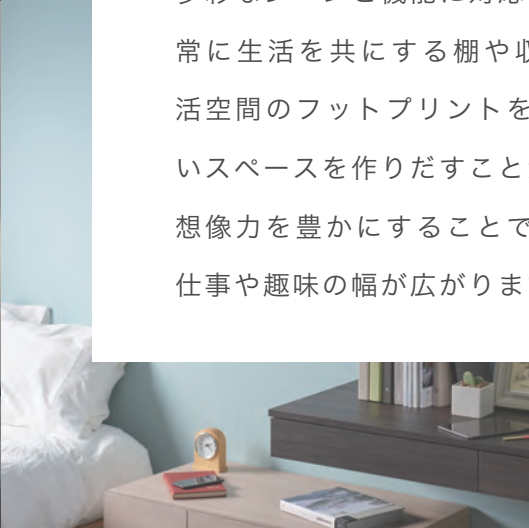

壁の余白を楽しむ無限のバリエーション。  
多彩なシーンと機能に対応するサイズと素材。  
常に生活を共にする棚や収納、TV台や鏡など、生活空間のフットプリントを圧迫することなく、新しいスペースを作りだすことができます。  
想像力を豊かにすることで、今まであきらめていた仕事や趣味の幅が広がります。

テレビボードに本棚、デスク、アクセントミラーなど、多くの機能を持ちながら空間を広々と魅せるリビング収納を実現できます。

## LIVING



シューズボックス、引出、ベンチなど、豊富なアイテムからライフスタイルに合わせたプランを実現します。

## ENTRANCE



## IN WALL

壁の厚みを利用して設置する収納BOX。壁に埋め込むことで生活スペースを塞ぐことなく収納を増やすことができます。



## WORK SPACE

機能的な引出付きデスクやBOXを、自由に壁にレイアウトすることで、足元に余裕のある書斎のようなワークスペース空間を作ることができます。

天然木突板ならではの質感で洗練された存在感。自然から生まれた本来の美しさを十分に堪能できます。

## NATURAL WOOD



空間の印象を大きく変えるデザインウォールパネル。立体的な陰影が映える優雅で落ち着いた空間に。

## RIB PANEL



## KITCHEN

使いやすい高さ、広さで。使い手に合わせて自由にレイアウトできる、機能が充実したシンプルでモダンなキッチン空間を演出します。



## WASH ROOM

毎日何度も使う洗面所を清潔感のあるデザインや機能に拘った居心地のよい空間にコーディネートできます。



レールは、硬質スチールボールがレール内で正確に回転し、滑らかで安定したスライドを実現。また、汚れをかき出しながら走行するセルフクリーニング機能を有し、メンテナンスが不要となっています。



#### ソフトに優しく閉まる。ソフトクローズ引出。

引出のBOXはデザインを引き締めるダークグレー色。レールはドイツの一流メーカーヘティヒ社を採用。滑らかな動き、耐久性も優れています。



#### ブルム丁番&ソフトクローズ扉



絶対的な品質を誇るブルム製丁番。安定した扉の開閉をお約束します。ソフトに優しくしめるダンパーも付いています。



#### ミラー扉

ミラー付扉はその機能だけでなく、インテリアに軽快感を出す役割を果たします。





美しく強い。ハイグロス仕様  
 ハイグロス仕様の色柄は理想の輝きを追求した独自素材。汚れやスリ傷にも強く、いつまでも美しい輝きを保ちます。



## BOX COLOR

豊富な  
 カラーバリエーションから  
 お選びいただけます。





直線を意識した凹凸のない美しいフラットなデザイン。

収納家具メーカーとして培ってきた精度の高いBOX。扉同士の間隙を最小限にすることで、まるでソリッドのBOXのような美しいデザインを実現しています。扉の手かけについても外観的には曲線や凹凸がありません。一方でしっかりと手がかかるとようにカキトリを施し、そのカキトリにはアルミ材でカバーをしています。外観の美しさだけでなく、アルミの押し出し材だから可能である繊細な形状デザインをおこない、指先が当たる部分にわずかにR形状を付け、手触りを良くしています。



# INDEX

LIVING	12-51
CUSTOMIZE	52-59
WORK SPACE	60-67
IN WALL	68-91
KITCHEN	92-111
WASH ROOM	112-123
ENTRANCE	124-161
<hr/>	
NATURAL WOOD	162-197
RIB PANEL	198-211
<hr/>	
UTILITY	212-215
<hr/>	
OPTION	216-217
<hr/>	
Q&A	218-220

# MARGIN COLOR

## 樹脂化粧シート

DIAMOND HIGHGLOSS

シルキーアッシュ

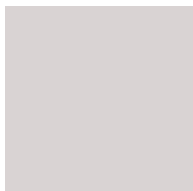

DIAMOND HIGHGLOSS

パールホワイト

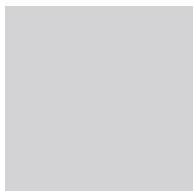

マットグレー



マットベージュ

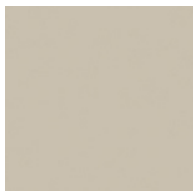

ラスターブラウン

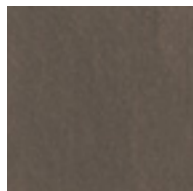

ラスターベージュ

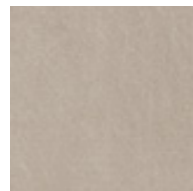

スマートナノ SMART NANO

セラミカネロ

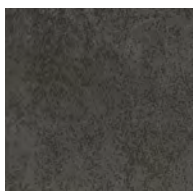

スマートナノ SMART NANO

セラミカライト

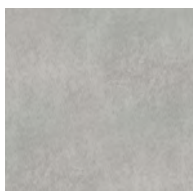

グリジオーク



ホワイト  
ウォールナット

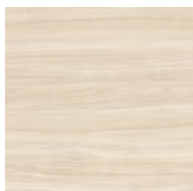

シルキーナット

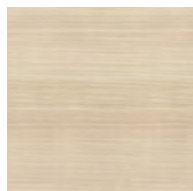

タンドル  
ウォールナット



グレイッシュナット

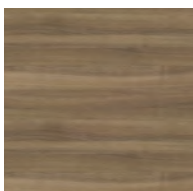

ラスティックオーク

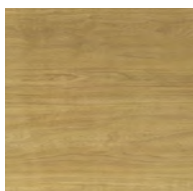

アンバーチーク

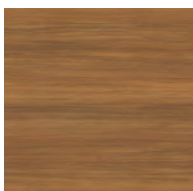

リンドアカシア

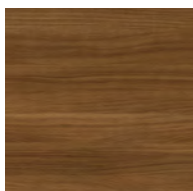

ウォールナット

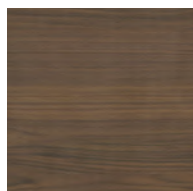

ブラック  
ウォールナット

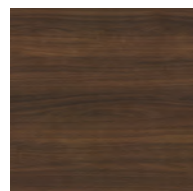

## 天然木突板

天然木突板は P.162 ~ 211 でご紹介しております。

OA



ホワイトオーク/突板  
ウレタン塗装(クリア)

NU



ウォールナット/突板  
ウレタン塗装(クリア)

OM



ホワイトオーク/突板  
ウレタン塗装(ミッドグレー)

※OM色はリブTVボード、リブパネル、  
アクセントBOXのみ対応しております。



### ダイヤモンドハイグロス



スリ傷、汚れに強い特性を持つEBコート仕様。さらに厚みのある表層を独自の加工技術でラミネートすることで、これまでにない光沢感を実現しています。



### スマートナノ



ナノレベルで強化されたコーティングを施して、高性能化を実現、キズや汚れに強い仕様となっています。



### 天然木突板

天然木突板ならではの上品で洗練された存在感。自然から生まれた本来の美しさを十分に堪能できます。

アイテム一覧に以下のマークが記載されています。

#### 手かけについて

- 上部手かけ** 扉の上部に手かけがついています。
- 下部手かけ** 扉の下部に手かけがついています。

#### 目方向について

- 縦目** 左記のマークがある商品は前面が縦目になります。

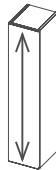

#### 取付向きについて

- 上下反転可** 上下反転して取付けが可能です。

#### クリアランスについて

- 袖壁とのクリアランス(隙間)が5mm以上必要です。
- 袖壁とのクリアランスが必要になる商品です。詳しくはP.219をご確認ください。

#### BOXの上下の重ね方について

- PUSH扉** プッシュ式で扉が開閉します。



BOX同士を上下隙間無く設置できます。

プッシュ式扉でない場合



18mm以上

手がかかるとように隙間が必要です。

手かけの方向も合わせてご確認ください。

※ ENTRANCE アイテムを除く

MARGIN CABINET

LIVING



参考/TVのサイズ:58V

フロートさせることでスッキリした  
見せ方を実現できます。

リビング・ダイニング (LD) 空間は、家族が共に過ごす中心になるスペースです。LD 空間のデザインは壁面にアクセントとして異素材を組合せたり、間接照明で変化を持たせたりするのがトレンドです。その中でBOXも空間の一部としてデザインされればもっと快適なリビング空間を提案できるのではないかと考えます。デスクや AV 機器収納など必要な機能を取り入れながら、デザインや色を統一させていく。壁面にバランスよく配置し、余裕のあるコーディネートをする。さらにフロートさせることでスッキリした見せ方を実現できます。

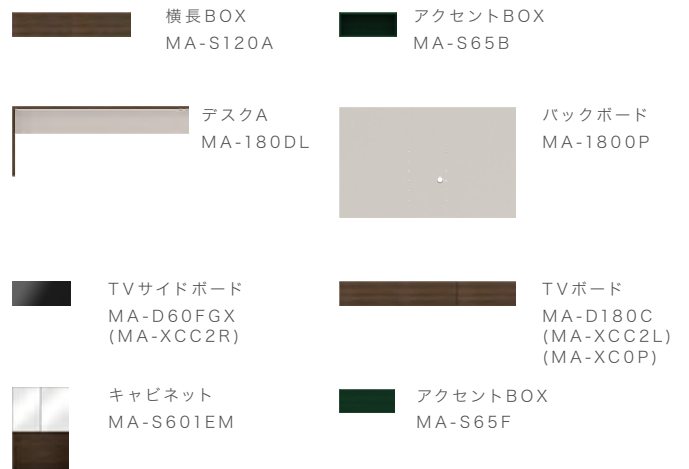

COLOR:ウォールナット(TVボード、キャビネット、横長BOX、デスクA天板/脚)  
シルキーアッシュ(バックボード、デスクAバックパネル)  
マットグレー(TVサイドボード) OE(アクセントBOX)

Set Price 税込¥779,900 (税抜¥709,000)

## PLAN 1



COLOR: アンバーチーク

Set Price 税込¥361,900 (税抜¥329,000)

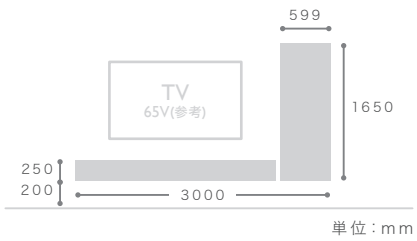
ワイドTVボード  
ツールキャビネットMA-D240FS  
MA-ST602



## PLAN 2



COLOR: セラミカネロ  
 ウォールナット(TVサイドオープンボード、天板ラック)  
 Set Price 税込¥386,100 (税抜¥351,000)

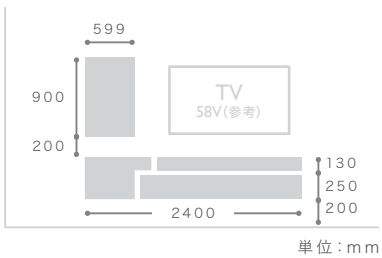

キャビネット	MA-S600E
TVサイドオープンボード	MA-HD90BL
天板ラック	MA-TTD150
TVボード	MA-D180FS
天板穴あけカスタマイズ	MA-XCA1

## PLAN 3



COLOR: セラミカネロ  
Price 税込¥188,100 (税抜¥171,000)

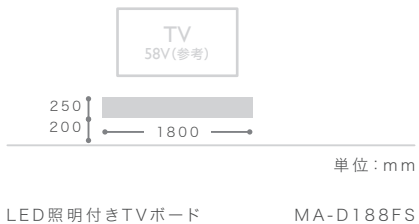

単位: mm

# PLAN 4



COLOR: パールホワイト  
Price 税込¥238,700 (税抜¥217,000)



LED照明付きワイドTVボード MA-D208F



## PLAN 5

LED照明付きBOX  
ワイドTVボード

MA-NLED753B×2  
MA-D240FS

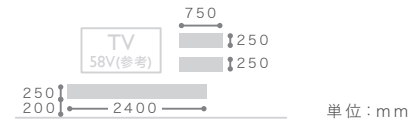

COLOR: アンバーチーク  
Set Price 税込¥359,700 (税抜¥327,000)



## PLAN 6

TVサイドボード  
TVボード  
側板穴あけカスタマイズ  
側板穴あけカスタマイズ

MA-D60FGX  
MA-D180C  
MA-XCC2R  
MA-XCC2L

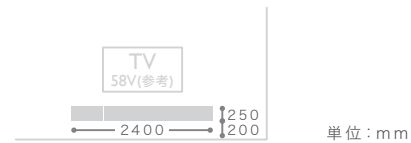

COLOR: ウォールナット  
マットグレー(TVサイドボード)  
Set Price 税込¥236,500 (税抜¥215,000)



## PLAN 7

横長BOX  
横長BOX  
ツールキャビネット  
ワイドTVボード

MA-S100A  
MA-S120A  
MA-ST601ER  
MA-220FG

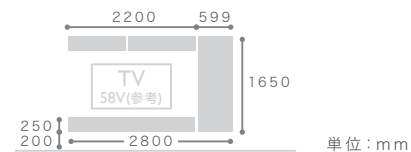

COLOR: マットグレー  
Set Price 税込¥491,700 (税抜¥447,000)



## PLAN 8

LED照明付きワイドTVボード MA-D248FS  
 リブパネル MA-R4024P3  
 リブパネル巾木・廻り縁材 MA-R1206

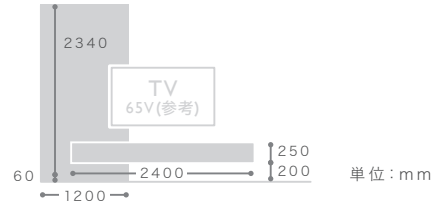

COLOR: セラミカネロ  
 OM(リブパネル)マットグレー(リブパネル巾木・廻り縁材)  
 Price 税込¥499,400 (税抜¥454,000)



## PLAN 9

キャビネット MA-S600E  
 天板ラック MA-TTD240  
 TVサイドボード MA-D60FGX  
 TVボード MA-D180C  
 天板穴あけカスタマイズ MA-XCA1  
 側板穴あけカスタマイズ MA-XCC2R  
 側板穴あけカスタマイズ MA-XCC2L

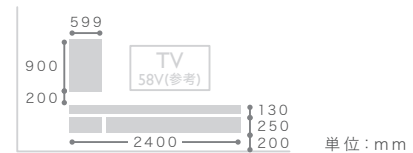

COLOR: アンバーチーク  
 マットグレー(TVサイドボード)  
 Set Price 税込¥414,700 (税抜¥377,000)



## PLAN 10

キャビネット MA-S600E  
 TVサイド引出ボード MA-HD60C  
 天板ラック MA-TTD200  
 ワイドTVボード MA-D200F  
 側板穴あけカスタマイズ MA-XCC2R  
 側板穴あけカスタマイズ MA-XCC2L  
 天板穴あけカスタマイズ MA-XCA1

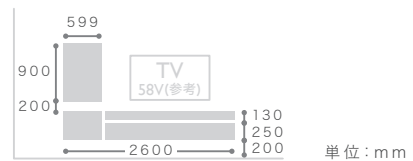

COLOR: パールホワイト  
 グリジオーク(天板ラック)  
 Set Price 税込¥446,600 (税抜¥406,000)

# COLUMN | テレビボードの選び方

テレビボードのサイズはテレビの大きさから選ぶと三角形のようなバランスのとれたレイアウトになります。

## ～60インチのテレビ

### 推奨サイズ

テレビボードの幅	テレビの大きさ
150cmタイプ . . . . .	43～50インチ
180cmタイプ . . . . .	55～60インチ

### TVボード

機能詳細	P.22
アイテム一覧	P.28～29、32～33



TVボード : MA-D180FG COLOR:ウォールナット

## 65～70インチのテレビ

大型テレビでもバランスのとれたレイアウトが可能なワイドテレビボードもラインナップ。

### 推奨サイズ

テレビボードの幅	テレビの大きさ
200cmタイプ . . . . .	65～70インチ
220cmタイプ . . . . .	
240cmタイプ . . . . .	

### ワイドTVボード

機能詳細	P.22
アイテム一覧	P.30～31、33～34



ワイドTVボード : MA-D240FS COLOR:アンバーチーク

TVボード／ワイドTVボードは奥行が2タイプあります。



AV機器類を収納する場合

収納部の有効内寸法とAV機器のサイズを事前にご確認ください。アイテムによって寸法が異なります。

## COLUMN | サイドアイテム

TVボードにサイドアイテムを合わせることで、収納を増やしたり、インテリアにアクセントを加えたりすることができます。

### 収納アイテム例

#### TVサイドボード

機能詳細 ——— P.22  
アイテム一覧 ——— P.36~37

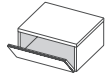

TVボードを拡張して収納力UP。  
AV機器を収納可能なアイテムも  
ございます。

#### TVサイド引出ボード

機能詳細 ——— P.23  
アイテム一覧 ——— P.38

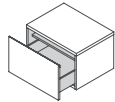

救急箱やコードがかさばるヘッド  
ホンなどの細々とした小物の収納  
に便利です。

#### TVサイドオープンボード

機能詳細 ——— P.23  
アイテム一覧 ——— P.39

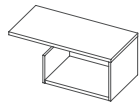

小型のウーファーやWi-Fiルー  
ターなど小型家電の収納におす  
めです。

#### 天板ラック

機能詳細 ——— P.23  
アイテム一覧 ——— P.40~41

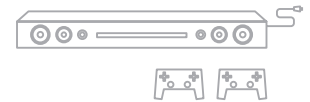
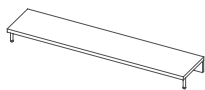

スピーカーなどの背の低い機器  
を設置するのに最適なアイテムで  
す。また、コントローラーなどよく  
使うアイテムの仮置き場にも。

#### キャビネット

機能詳細 ——— P.26  
アイテム一覧 ——— P.42~45

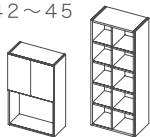

パッと目を引くオープンBOX。  
小物や観葉植物などを飾って空間  
を華やかに彩ることができます。

#### 横長BOX

機能詳細 ——— P.27  
アイテム一覧 ——— P.46~47

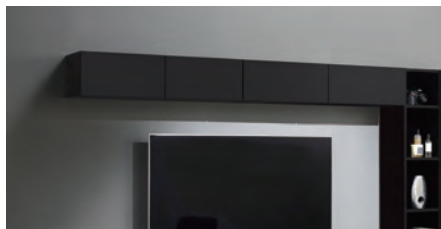
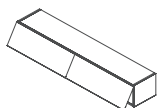

文房具類や使用頻度の低いもの  
のストック場所としてなど汎用性  
の高いアイテムです。

# FUNCTION | アイテムの機能紹介

## TVボード・TVサイドボード

TVボード・TVサイドボードは収納タイプをお選び頂けます。

アイテム一覧

W1500/1800	_____	P.28~29
W2000/2200/2400	_____	P.30~31
W500/600	_____	P.36~37

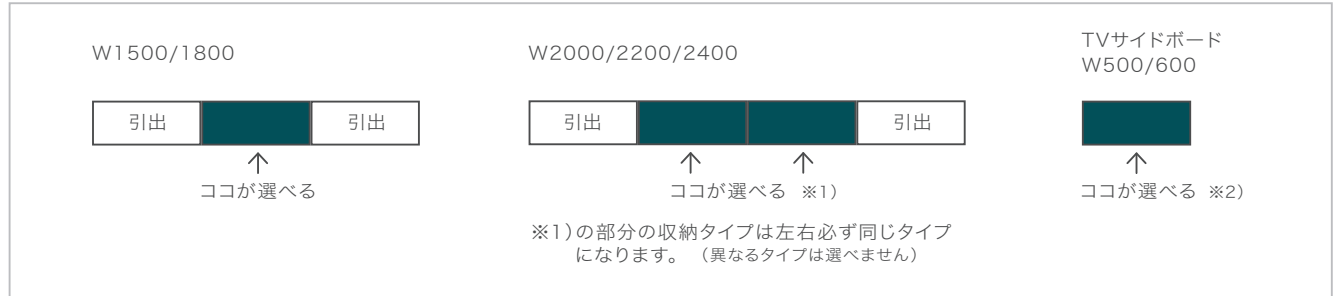

単位: mm

### 選べる収納タイプ

#### 1. ガラスフラップ扉 (AV機器収納)



リモコン操作が可能です

#### 2. 板フラップ扉



リモコン操作不可

#### 3. 引出



リモコン操作不可

ガラスフラップ扉は2種類のタイプから選べます。



スモーク  
ガラスにスモーク色のフィルムを貼った仕様。  
(収納物が少し見えます)



同色仕上げ  
ガラスに同柄のシートを貼った仕様。  
※2) TVサイドボードでは同色仕上げガラスフラップ扉は選択できません。

## CUSTOMIZE

W1500/1800は引出/扉変更カスタマイズも可能です。



詳しくはP.58へ

### コンセント設置について

TVボード中央スペース背面はオープンになっています。コンセントを中央スペースの背面オープン部に設置すれば配線をすっきりできます。

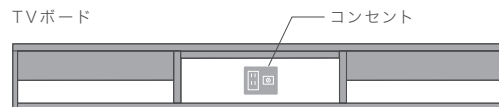

詳しくはP.51へ

### リモコン操作について

扉の木枠部分とリモコン受光部が被ると操作が効かない場合があります。その場合は、受光部が木枠より上になる位置で設置してください。

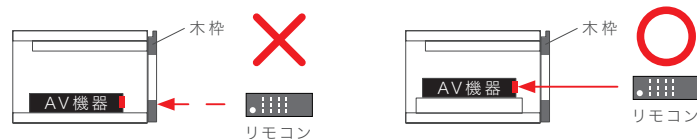

高さ調整用のTVボード用棚があります。詳しくはP.37へ



## TVサイド引出ボード

TVボード

アイテム一覧 — P.38

TVボードより深い引出収納。  
固定棚付で効率良く収納できます。



## TVサイドオープンボード

TVボード

アイテム一覧 — P.39

オープンスペースはウーファーなどの収納スペース  
として柔軟に対応します。



補強脚

## 天板ラック

TVボード

アイテム一覧 — P.40~41

横に抜けた軽快なデザインが魅力の天板ラック。  
ワイドなオープンスペース収納をつくり出す事で天板面がすっきりとします。



補強脚



センター付近の補強脚は  
目立たないように奥まっ  
ています。

※D45cmタイプ 21.5cm  
D33cmタイプ 15.5cm

(電化製品の電源、配線には必要な箇所に穴あけカスタマイズが必要になります。詳細は P.50・51 をご参照ください。)

# FUNCTION | アイテムの機能紹介

## LED照明付きTVボード (天然木突板仕様共通)

リビング空間を柔らかい光で照らすLED照明付きのTVボード。  
間接照明として上質で落ち着いたイメージになります。



### アイテム一覧

LED照明付きTVボード ——— P.32~35

天然木突板仕様  
LED照明付きTVボード ——— P.178~181

リブ素材/天然木突板仕様  
LED照明付きTVボード ——— P.184~185

定格電圧:100V  
色温度:電球色(2800K)  
消費電力:16.2~28.6W  
定格周波数:50~60Hz

※調光、調色機能はありません。

※調光、調色機能付スイッチ・多回路ライトコントロールスイッチや、記憶機能付多回路ライトコントロールスイッチには接続できません。



TVボードの幅より小さいため、左右に空間があります。

TVボード外寸幅	TVボード幅	LED幅
←→	W1500	W1272
←→	W1800	W1571
←→	W2000	W1682
←→	W2200	W2012
←→	W2400	W2148

※LED幅W1682以上は機器2台を繋ぎます。

### LED照明取付方法

※現場取付

付属のビスでキャビネットへ取り付けてください。



LED照明



### 取付可能範囲

■側面図



■正面図



※壁に石材などを貼り付ける場合、厚み分を考慮して取り付けてください。

■下面図

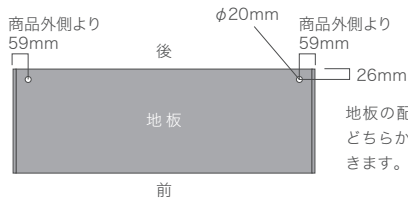

地板の配線口は左右に設けており、どちらからでも配線を通すことができます。

## 電源について

- 電源内蔵タイプになります。取り付ける際、電線の結線が必要になりますので、

必ず **有資格者** が取付を行ってください。

- LED のコード取り出し位置は取付時に左右を選べます。

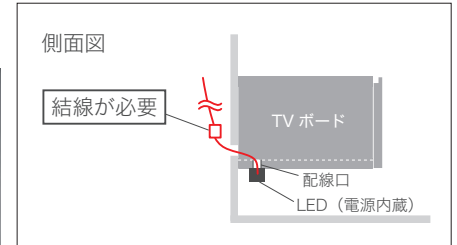

- 電源直結タイプから電源コンセントタイプに変更したい場合、別売のコンセントコード (MA-LEDC) を LED 照明と一緒にご購入ください。

※商品の構造やコンセント位置によってはプラグが干渉するため、ご使用いただけません。(以下参照)



### TV ボード正面図

1500/1800mm



2000/2200/2400mm



### 引出部分にコンセントがある場合

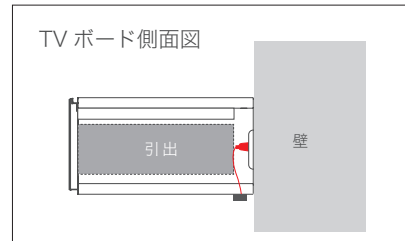

### 背板部分にコンセントがある場合

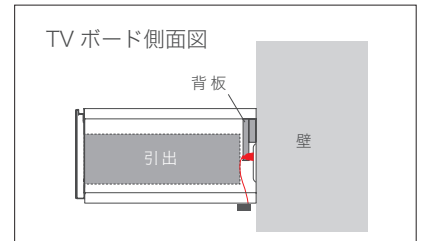

## オプションLED照明について

- TV ボードにサイドアイテムを繋げて設置する場合、オプションの LED 照明で対応可能です。

- 対応可能
- ・TVサイドボード
  - ・TVサイド引出ボード
  - ・TVサイドオープンボード



オプションのLED照明は P.216をご確認ください。

- 引出/扉変更カスタマイズの場合、オプションの LED 照明で対応可能です。

## ご購入前の注意点

- 床が大理石や光沢素材の場合、鏡面反射によってLEDライトの機器が見えてしまう可能性があります。

## キャビネット

コンパクトで軽快なデザインの扉収納。  
インテリア性の高いミラー扉タイプもあります。



**ミラー扉タイプ**  
ミラーとしての機能だけでなく、  
インテリアに軽快感を出します。

アイテム一覧 ————— P.42～43

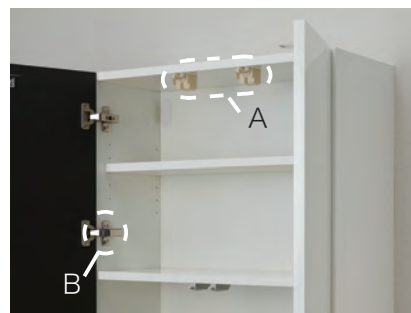

**耐震ロック**  
商品の揺れを感知し、  
扉をロックすることにより  
収納物の飛び出しの  
危険を軽減します。

**扉用ダンパー**  
開き扉が閉まる手前で  
クッションが効きその後  
ゆっくり吸い込まれる様  
に閉まります。

## トールキャビネット

収納力のあるトールサイズのキャビネット。  
ディスプレイと収納力を兼ね備えています。



扉付きタイプ

アイテム一覧 ————— P.44～45



**耐震ロック**  
商品の揺れを感知し、  
扉をロックすることにより  
収納物の飛び出しの  
危険を軽減します。



**扉用ダンパー**  
開き扉が閉まる手前で  
クッションが効きその後  
ゆっくり吸い込まれる  
様に閉まります。

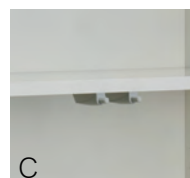

**プッシュラッチ**  
扉はプッシュオープン  
タイプです。

## 横長BOX

アイテム一覧 — P.46~47

収納の利便性が高い上下開きフラップ扉BOX。  
テレビボードと合わせやすい豊富なサイズ展開です。



ステー(上開きタイプ)  
扉の保持力や開閉スピードを調整  
することができます。

(天然木突板仕様)

## アクセントBOX

アイテム一覧 — P.193

天然木突板にカラーリングした贅沢な仕様。  
木目柄を感じられる上品なイメージに仕上がります。

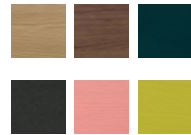

## デスクA ・ バックボード

アイテム一覧 デスクA — P.48  
バックボード — P.49

シンプルなカウンターデスク・バックボード。リビング収納と組み合わせたワイドな  
パターンは圧迫感を感じさせないバランスのとれた仕上がりです。

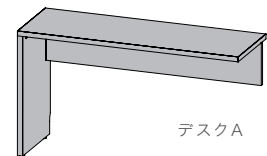

デスクA

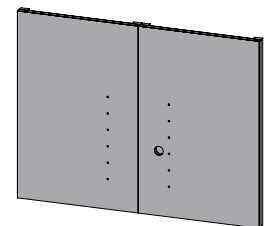

バックボード

納期約4週間

スモークガラスフラップ扉  
(リモコン操作可能)

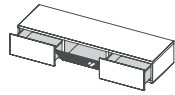

上部手かけ

側面図

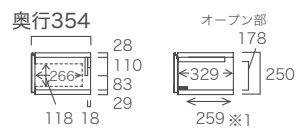
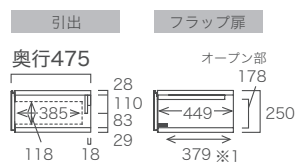

※1) 丁番を除いた内寸法

幅 1500 mm

高さ 250mm

MA-D150FG

税込 ¥126,500  
(税抜 ¥115,000)

奥行 475mm

奥行 354mm

MA-150FG

税込 ¥126,500  
(税抜 ¥115,000)

幅 1800 mm

MA-D180FG

税込 ¥138,600  
(税抜 ¥126,000)

MA-180FG

税込 ¥138,600  
(税抜 ¥126,000)

上面図



正面図

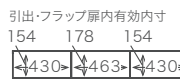

正面図  
(構造図)

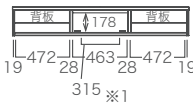

重量 : MA-D150FG 約42kg  
MA-150FG 約38kg

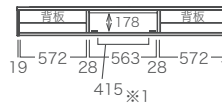
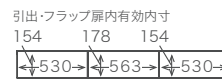
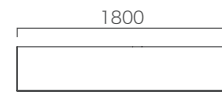

重量 : MA-D180FG 約45kg  
MA-180FG 約41kg

幅 1500 mm

高さ 250mm

MA-D150C

税込 ¥126,500  
(税抜 ¥115,000)

奥行 475mm

奥行 354mm

MA-150C

税込 ¥126,500  
(税抜 ¥115,000)

幅 1800 mm

MA-D180C

税込 ¥138,600  
(税抜 ¥126,000)

MA-180C

税込 ¥138,600  
(税抜 ¥126,000)

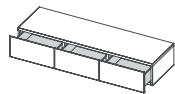

上部手かけ

側面図

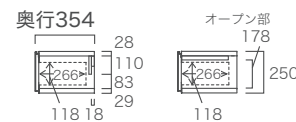
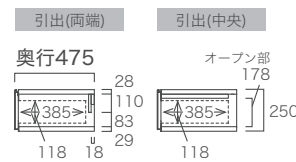

上面図

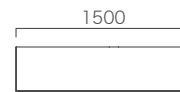

正面図



正面図  
(構造図)

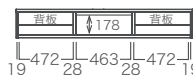

重量 : MA-D150C 約45kg  
MA-150C 約41kg

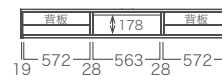
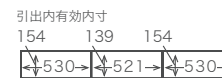
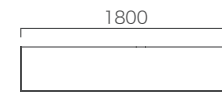

重量 : MA-D180C 約48kg  
MA-180C 約43kg

カスタマイズ名	対応の有無	
天板穴あけ	○	P.52
側板穴あけ	○	P.54
地板穴あけ	○	P.54
背板カット	○	P.56
引出/扉変更	○	P.58

### ■耐荷重

天板：約50kg  
引出：約10kg(1杯あたり)  
AV機器収納部：約10kg

袖壁とのクリアランス(隙間)が  
5mm以上必要です。

詳しくはP219へ

COLOR → P.10  
配線について → P.50

単位：mm

### 同色仕上げガラスフラップ扉 (リモコン操作可能)

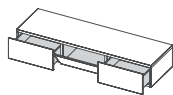

#### 上部手かけ

#### 側面図

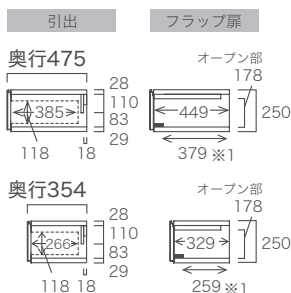

※1) 丁番を除いた内寸法

### 幅 1500mm

高さ 250mm

奥行 475mm

奥行 354mm

#### MA-D150FS

税込 ¥132,000  
(税抜 ¥120,000)

#### MA-I150FS

税込 ¥132,000  
(税抜 ¥120,000)

### 幅 1800mm

#### MA-D180FS

税込 ¥144,100  
(税抜 ¥131,000)

#### MA-I180FS

税込 ¥144,100  
(税抜 ¥131,000)

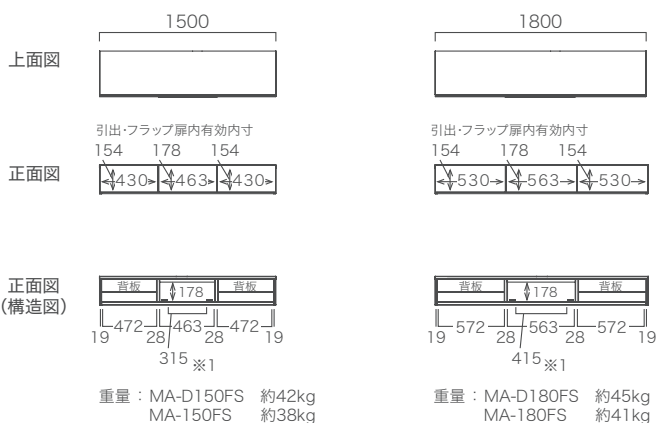

### 板フラップ扉 (リモコン操作不可)

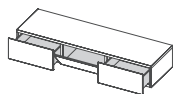

#### 上部手かけ

#### 側面図

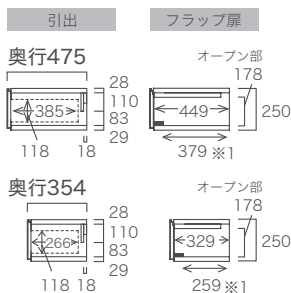

※1) 丁番を除いた内寸法

### 幅 1500mm

高さ 250mm

奥行 475mm

奥行 354mm

#### MA-D150F

税込 ¥112,200  
(税抜 ¥102,000)

#### MA-I150F

税込 ¥112,200  
(税抜 ¥102,000)

### 幅 1800mm

#### MA-D180F

税込 ¥124,300  
(税抜 ¥113,000)

#### MA-I180F

税込 ¥124,300  
(税抜 ¥113,000)

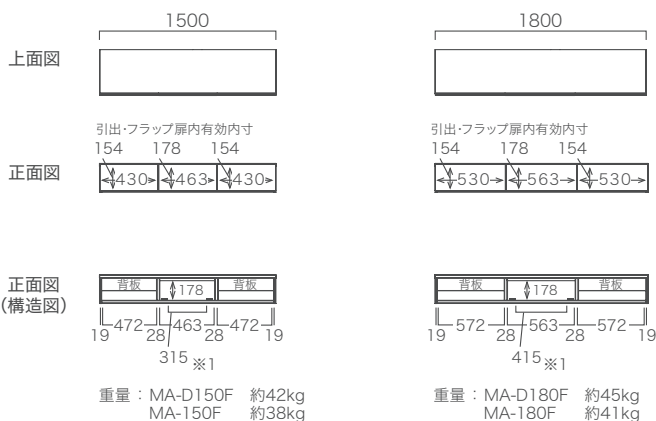

#### OPTION

AV機器のサイズをご確認ください。AV機器が丁番を除いた内寸法で収納出来ない場合は、フラップ扉内に設置出来るオプションの「TVボード用棚」で丁番を避けて収納することができます。詳しくはP.37へ

工事費・設置費は含みません。

# ITEM LIST | ワイドTVボード

納期約4週間



設置条件、搬入経路  
のご確認が必要です。

スモークガラスフラップ扉  
(リモコン操作可能)

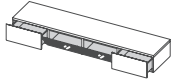

上部手かけ

幅 2000 mm

幅 2200 mm

幅 2400 mm

高さ 250mm

MA-D200FG

税込 ¥213,400  
(税抜 ¥194,000)

MA-D220FG

税込 ¥225,500  
(税抜 ¥205,000)

MA-D240FG

税込 ¥237,600  
(税抜 ¥216,000)

奥行 475mm

奥行 354mm

MA-200FG

税込 ¥213,400  
(税抜 ¥194,000)

MA-220FG

税込 ¥225,500  
(税抜 ¥205,000)

MA-240FG

税込 ¥237,600  
(税抜 ¥216,000)

側面図

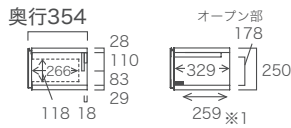
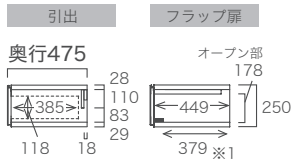

※1) 丁番を除いた内寸法

MA-D200FG / 200FG

MA-D220FG / 220FG

MA-D240FG / 240FG

上面図

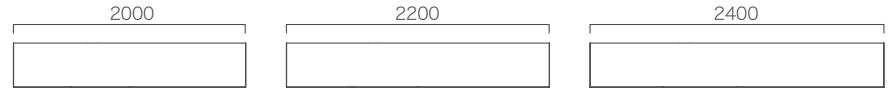

正面図

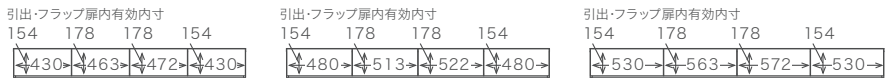

正面図  
(構造図)

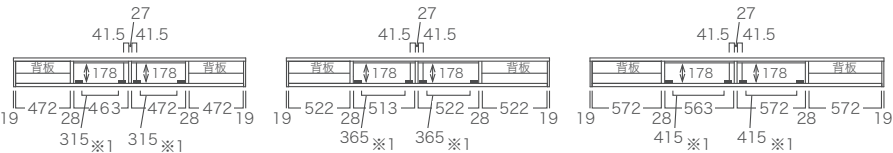

重量: MA-D200FG 約55kg  
MA-200FG 約46kg

重量: MA-D220FG 約58kg  
MA-220FG 約49kg

重量: MA-D240FG 約62kg  
MA-240FG 約52kg

幅 2000 mm

幅 2200 mm

幅 2400 mm

高さ 250mm

MA-D200C

税込 ¥213,400  
(税抜 ¥194,000)

MA-D220C

税込 ¥225,500  
(税抜 ¥205,000)

MA-D240C

税込 ¥237,600  
(税抜 ¥216,000)

奥行 475mm

奥行 354mm

MA-200C

税込 ¥213,400  
(税抜 ¥194,000)

MA-220C

税込 ¥225,500  
(税抜 ¥205,000)

MA-240C

税込 ¥237,600  
(税抜 ¥216,000)

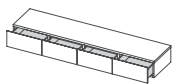

上部手かけ

側面図

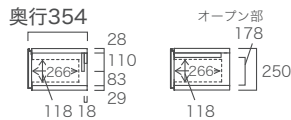
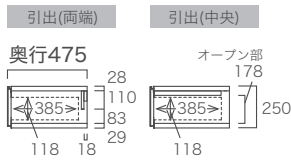

MA-D200C / 200C

MA-D220C / 220C

MA-D240C / 240C

上面図

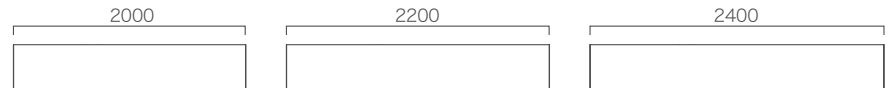

正面図

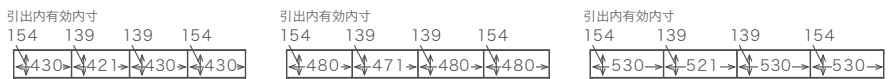

正面図  
(構造図)

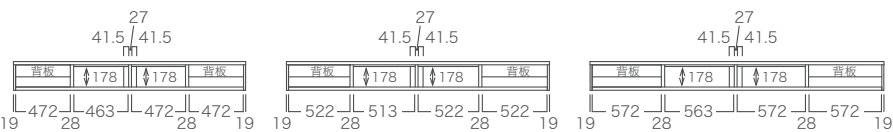

重量: MA-D200C 約61kg  
MA-200C 約51kg

重量: MA-D220C 約64kg  
MA-220C 約54kg

重量: MA-D240C 約68kg  
MA-240C 約57kg



カスタマイズ名	対応の有無	
天板穴あけ	○	P.52
側板穴あけ	○	P.54
地板穴あけ	○	P.54
背板カット	○	P.56
引出/扉変更	×	

### ■耐荷重

天板：約50kg  
引出：約10kg(1杯あたり)  
AV機器収納部：約10kg

袖壁とのクリアランス(隙間)が  
5mm以上必要です。

詳しくはP219へ

COLOR → P.10  
配線について → P.50

単位：mm

### 同色仕上げガラスフラップ扉 (リモコン操作可能)

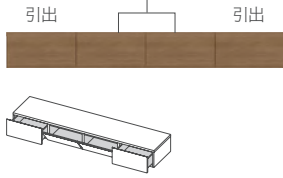

上部手かけ

#### 側面図

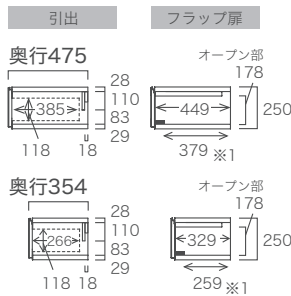

※1) 丁番を除いた内寸法

	幅 2000 mm	幅 2200 mm	幅 2400 mm	
高さ	250mm	MA-D200FS	MA-D220FS	MA-D240FS
奥行	475mm	税込 ¥225,500 (税抜 ¥205,000)	税込 ¥237,600 (税抜 ¥216,000)	税込 ¥249,700 (税抜 ¥227,000)
奥行	354mm	MA-200FS	MA-220FS	MA-240FS
	税込 ¥225,500 (税抜 ¥205,000)	税込 ¥237,600 (税抜 ¥216,000)	税込 ¥249,700 (税抜 ¥227,000)	

MA-D200FS / 200FS

MA-D220FS / 220FS

MA-D240FS / 240FS

#### 上面図

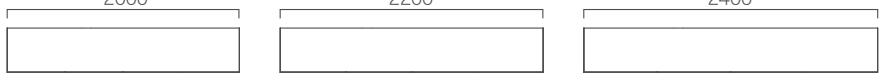

#### 正面図



#### 正面図 (構造図)

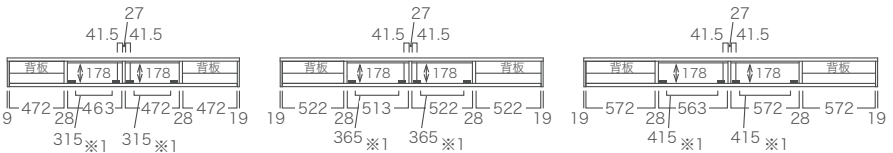

重量：MA-D200FS 約55kg  
MA-200FS 約46kg

重量：MA-D220FS 約58kg  
MA-220FS 約49kg

重量：MA-D240FS 約62kg  
MA-240FS 約52kg

### 板フラップ扉 (リモコン操作可能)

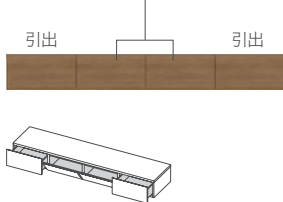

上部手かけ

#### 側面図

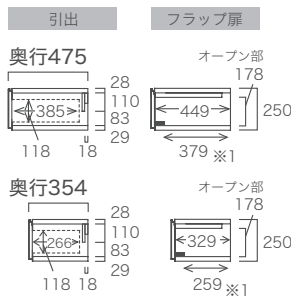

※1) 丁番を除いた内寸法

	幅 2000 mm	幅 2200 mm	幅 2400 mm	
高さ	250mm	MA-D200F	MA-D220F	MA-D240F
奥行	475mm	税込 ¥189,200 (税抜 ¥172,000)	税込 ¥201,300 (税抜 ¥183,000)	税込 ¥213,400 (税抜 ¥194,000)
奥行	354mm	MA-200F	MA-220F	MA-240F
	税込 ¥189,200 (税抜 ¥172,000)	税込 ¥201,300 (税抜 ¥183,000)	税込 ¥213,400 (税抜 ¥194,000)	

MA-D200F / 200F

MA-D220F / 220F

MA-D240F / 240F

#### 上面図



#### 正面図



#### 正面図 (構造図)

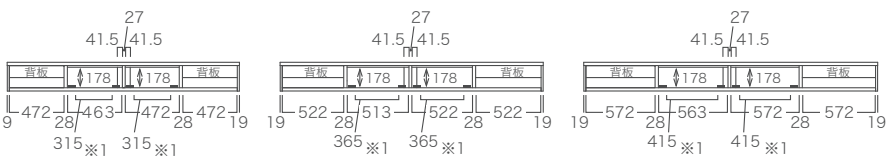

重量：MA-D200F 約55kg  
MA-200F 約46kg

重量：MA-D220F 約58kg  
MA-220F 約49kg

重量：MA-D240F 約62kg  
MA-240F 約52kg

### OPTION

AV機器のサイズをご確認ください。AV機器が丁番を除いた内寸法で収納出来ない場合は、フラップ扉内に設置出来るオプションの「TVボード用棚」で丁番を避けて収納することができます。詳しくはP.37へ

工事費・設置費は含みません。

# ITEM LIST | LED照明付きTVボード



納期約4週間

スモークガラスフラップ扉  
(リモコン操作可能)

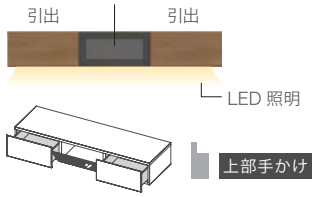

側面図

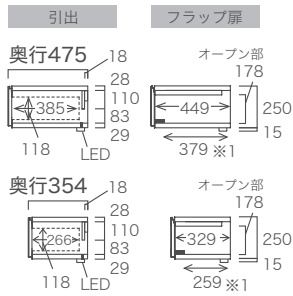

共通下面図 (LED配線穴位置)

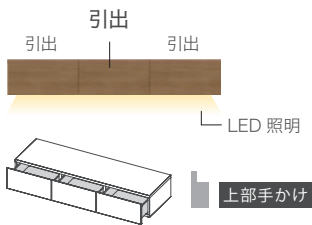

側面図

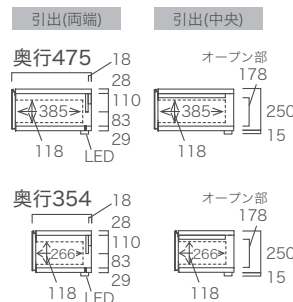

共通下面図 (LED配線穴位置)



幅 1500 mm

高さ <sup>※2</sup> 250mm  
奥行 475mm  
奥行 354mm

MA-D158FG  
税込 ¥170,500  
(税抜 ¥155,000)

MA-158FG  
税込 ¥170,500  
(税抜 ¥155,000)

上面図

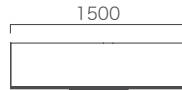

正面図

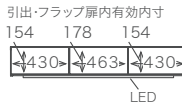

正面図  
(構造図)

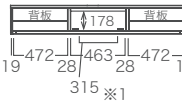

重量: MA-D158FG 約43kg  
MA-158FG 約39kg

幅 1800 mm

MA-D188FG  
税込 ¥182,600  
(税抜 ¥166,000)

MA-188FG  
税込 ¥182,600  
(税抜 ¥166,000)

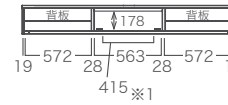
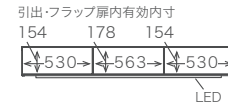
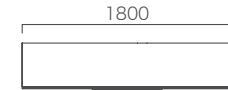

重量: MA-D188FG 約46kg  
MA-188FG 約42kg

幅 1500 mm

高さ <sup>※2</sup> 250mm  
奥行 475mm  
奥行 354mm

MA-D158C  
税込 ¥170,500  
(税抜 ¥155,000)

MA-158C  
税込 ¥170,500  
(税抜 ¥155,000)

上面図

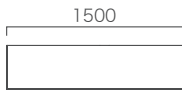

正面図



正面図  
(構造図)



重量: MA-D158C 約46kg  
MA-158C 約42kg

幅 1800 mm

MA-D188C  
税込 ¥182,600  
(税抜 ¥166,000)

MA-188C  
税込 ¥182,600  
(税抜 ¥166,000)

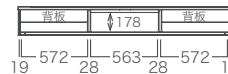
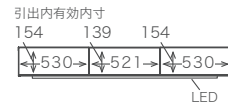
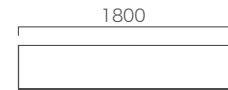

重量: MA-D188C 約49kg  
MA-188C 約44kg

カスタマイズ名	対応の有無	
天板穴あけ	○	P.52
側板穴あけ	○	P.54
地板穴あけ	○	P.54
背板カット	○	P.56
引出/扉変更	×	

※2 LED照明含む高さはプラス15mmになります。

### ■耐荷重

天板：約50kg  
引出：約10kg(1杯あたり)  
AV機器収納部：約10kg

袖壁とのクリアランス(隙間)が5mm以上必要です。

詳しくはP219へ

COLOR → P.10  
配線について → P.50

単位：mm

### 同色仕上げガラスフラップ扉 (リモコン操作可能)

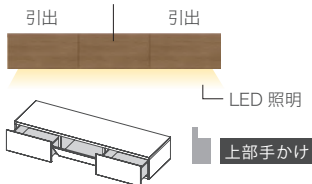

#### 側面図

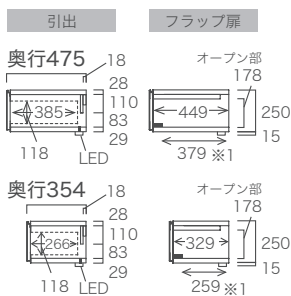

※1) 丁番を除いた内寸法

#### 共通下面図 (LED配線穴位置)



### 板フラップ扉 (リモコン操作不可)

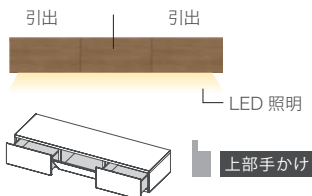

#### 側面図

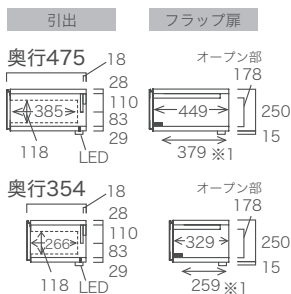

※1) 丁番を除いた内寸法

#### 共通下面図 (LED配線穴位置)



### 幅 1500 mm

高さ <sup>※2</sup> 250mm

奥行 475mm

奥行 354mm

#### MA-D158FS

税込 ¥176,000  
(税抜 ¥160,000)

#### MA-I58FS

税込 ¥176,000  
(税抜 ¥160,000)

#### 上面図

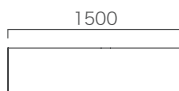

#### 正面図

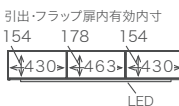

#### 正面図 (構造図)

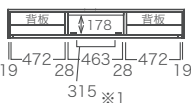

重量：MA-D158FS 約43kg  
MA-I58FS 約39kg

### 幅 1800 mm

#### MA-D188FS

税込 ¥188,100  
(税抜 ¥171,000)

#### MA-I88FS

税込 ¥188,100  
(税抜 ¥171,000)

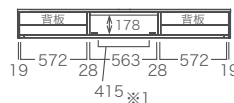
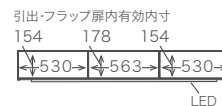

重量：MA-D188FS 約46kg  
MA-I88FS 約42kg

### 幅 1500 mm

高さ <sup>※2</sup> 250mm

奥行 475mm

奥行 354mm

#### MA-D158F

税込 ¥156,200  
(税抜 ¥142,000)

#### MA-I58F

税込 ¥156,200  
(税抜 ¥142,000)

#### 上面図

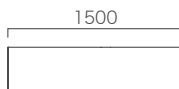

#### 正面図



#### 正面図 (構造図)

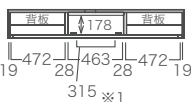

重量：MA-D158F 約43kg  
MA-I58F 約39kg

### 幅 1800 mm

#### MA-D188F

税込 ¥168,300  
(税抜 ¥153,000)

#### MA-I88F

税込 ¥168,300  
(税抜 ¥153,000)

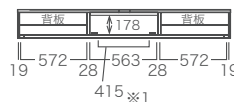
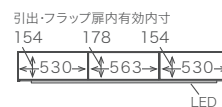
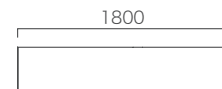

重量：MA-D188F 約46kg  
MA-I88F 約42kg

### OPTION

AV機器のサイズをご確認ください。AV機器が丁番を除いた内寸法で収納出来ない場合は、フラップ扉内に設置出来るオプションの「TVボード用棚」で丁番を避けて収納することができます。詳しくはP.37へ

工事費・設置費は含みません。

# ITEM LIST | LED照明付きワイドTVボード



納期約4週間



設置条件、搬入経路  
のご確認が必要です。

スモークガラスフラップ扉  
(リモコン操作可能)

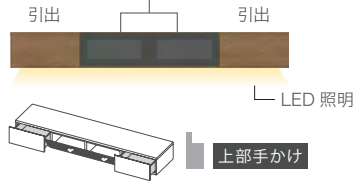

幅 2000 mm

幅 2200 mm

幅 2400 mm

高さ  $\times 2$   
250 mm  
奥行 475 mm  
奥行 354 mm

MA-D208FG  
税込 ¥262,900  
(税抜 ¥239,000)  
MA-208FG  
税込 ¥262,900  
(税抜 ¥239,000)

MA-D228FG  
税込 ¥275,000  
(税抜 ¥250,000)  
MA-228FG  
税込 ¥275,000  
(税抜 ¥250,000)

MA-D248FG  
税込 ¥287,100  
(税抜 ¥261,000)  
MA-248FG  
税込 ¥287,100  
(税抜 ¥261,000)

側面図

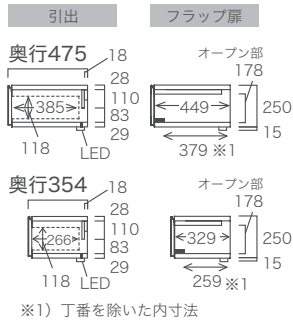

上面図

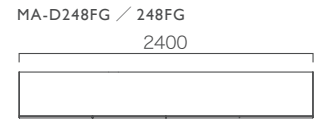
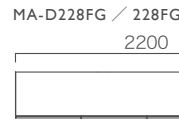
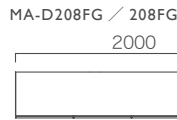

正面図

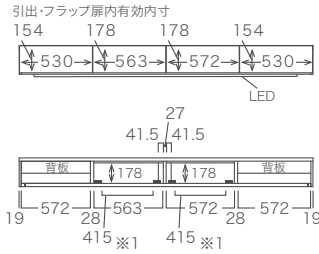
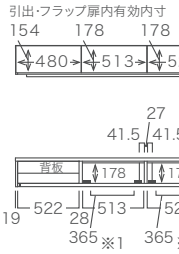
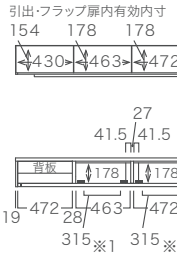

正面図  
(構造図)

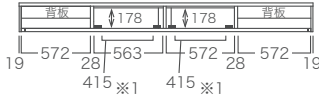
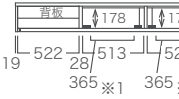
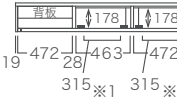

重量 : MA-D208FG 約56kg  
MA-208FG 約47kg

重量 : MA-D228FG 約59kg  
MA-228FG 約50kg

重量 : MA-D248FG 約63kg  
MA-248FG 約53kg

共通下面図 (LED配線穴位置)



幅 2000 mm

幅 2200 mm

幅 2400 mm

高さ  $\times 2$   
250 mm  
奥行 475 mm  
奥行 354 mm

MA-D208C  
税込 ¥262,900  
(税抜 ¥239,000)  
MA-208C  
税込 ¥262,900  
(税抜 ¥239,000)

MA-D228C  
税込 ¥275,000  
(税抜 ¥250,000)  
MA-228C  
税込 ¥275,000  
(税抜 ¥250,000)

MA-D248C  
税込 ¥287,100  
(税抜 ¥261,000)  
MA-248C  
税込 ¥287,100  
(税抜 ¥261,000)

側面図

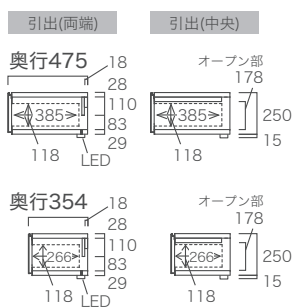

上面図

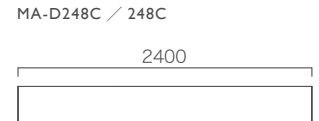
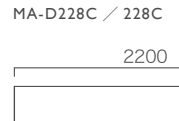
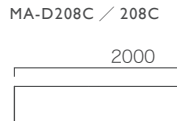

正面図

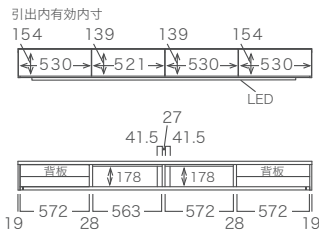

正面図  
(構造図)

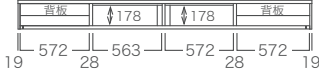
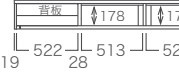
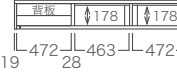

重量 : MA-D208C 約62kg  
MA-208C 約52kg

重量 : MA-D228C 約65kg  
MA-228C 約55kg

重量 : MA-D248C 約69kg  
MA-248C 約58kg

共通下面図 (LED配線穴位置)



カスタマイズ名	対応の有無	
天板穴あけ	○	P.52
側板穴あけ	○	P.54
地板穴あけ	○	P.54
背板カット	○	P.56
引出/扉変更	×	

※2 LED照明含む高さはプラス15mmになります。

### ■耐荷重

天板：約50kg  
引出：約10kg(1杯あたり)  
AV機器収納部：約10kg

袖壁とのクリアランス(隙間)が  
5mm以上必要です。

詳しくはP219へ

COLOR → P.10  
配線について → P.50

単位：mm

### 同色仕上げガラスフラップ扉 (リモコン操作可能)

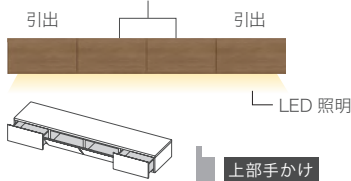

側面図

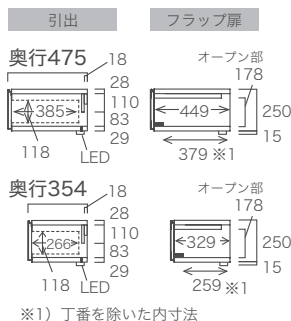

共通下面図 (LED配線穴位置)



### 板フラップ扉 (リモコン操作不可)

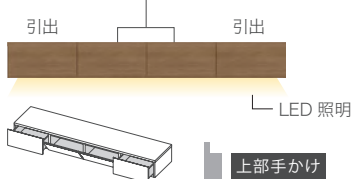

側面図

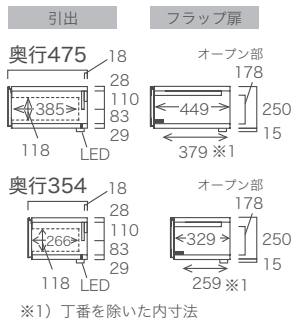

共通下面図 (LED配線穴位置)



	幅 2000 mm	幅 2200 mm	幅 2400 mm
高さ	※2 250mm		
奥行	475mm		
奥行	354mm		
MA-D208FS	税込 ¥275,000 (税抜 ¥250,000)	MA-D228FS 税込 ¥287,100 (税抜 ¥261,000)	MA-D248FS 税込 ¥299,200 (税抜 ¥272,000)
MA-208FS	税込 ¥275,000 (税抜 ¥250,000)	MA-228FS 税込 ¥287,100 (税抜 ¥261,000)	MA-248FS 税込 ¥299,200 (税抜 ¥272,000)

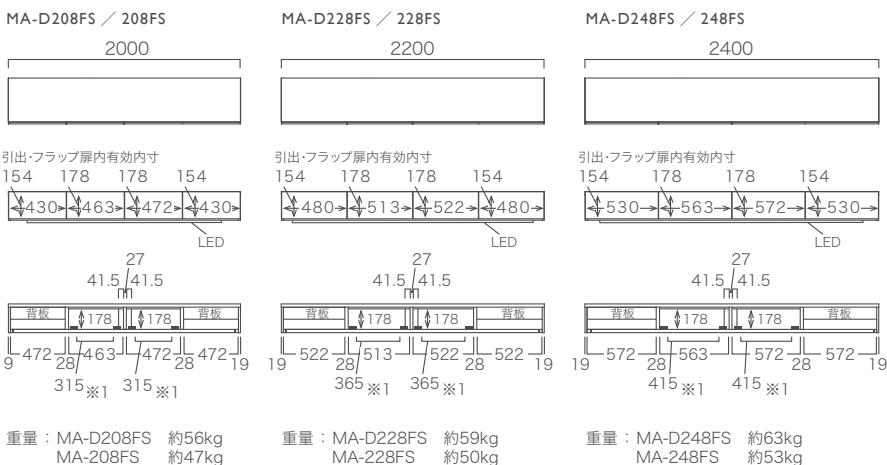

	幅 2000 mm	幅 2200 mm	幅 2400 mm
高さ	※2 250mm		
奥行	475mm		
奥行	354mm		
MA-D208F	税込 ¥238,700 (税抜 ¥217,000)	MA-D228F 税込 ¥250,800 (税抜 ¥228,000)	MA-D248F 税込 ¥262,900 (税抜 ¥239,000)
MA-208F	税込 ¥238,700 (税抜 ¥217,000)	MA-228F 税込 ¥250,800 (税抜 ¥228,000)	MA-248F 税込 ¥262,900 (税抜 ¥239,000)

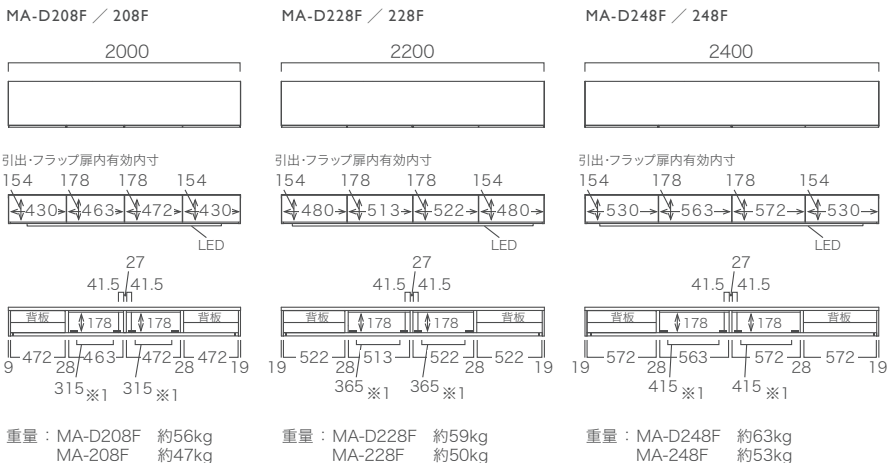

### OPTION

AV機器のサイズをご確認ください。AV機器が丁番を除いた内寸法で収納出来ない場合は、フラップ扉内に設置出来るオプションの「TVボード用棚」で丁番を避けて収納することができます。詳しくはP.37へ

工事費・設置費は含みません。

# ITEM LIST | TVサイドボード

LIVING

スモークガラスフラップ扉  
(リモコン操作可能)

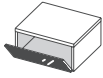

上部手かけ

側面図

奥行 475

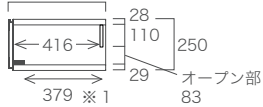

奥行 354

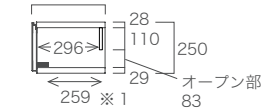

※ 1) 丁番を除いた内寸法

幅 500 mm

高さ 250mm

MA-D50FGX

税込 ¥79,200  
(税抜 ¥72,000)

奥行 475mm

奥行 354mm

MA-50FGX

税込 ¥79,200  
(税抜 ¥72,000)

幅 600 mm

MA-D60FGX

税込 ¥82,500  
(税抜 ¥75,000)

MA-60FGX

税込 ¥82,500  
(税抜 ¥75,000)

上面図



正面図

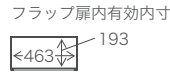

正面図  
(構造図)



重量: MA-D50FGX 約17kg  
MA-50FGX 約15kg

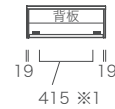
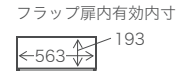

重量: MA-D60FGX 約17kg  
MA-60FGX 約15kg

WORK SPACE

CUSTOMIZE

IN WALL

KITCHEN

WASH ROOM

ENTRANCE

NATURAL WOOD

RIB PANEL

UTILITY

OPTION

引出

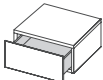

上部手かけ

側面図

奥行 475

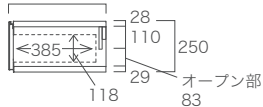

奥行 354

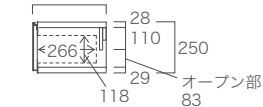

幅 500 mm

高さ 250mm

MA-D50CX

税込 ¥57,200  
(税抜 ¥52,000)

奥行 475mm

奥行 354mm

MA-50CX

税込 ¥57,200  
(税抜 ¥52,000)

幅 600 mm

MA-D60CX

税込 ¥60,500  
(税抜 ¥55,000)

MA-60CX

税込 ¥60,500  
(税抜 ¥55,000)

上面図



正面図

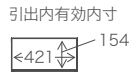

正面図  
(構造図)

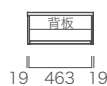

重量: MA-D50CX 約20kg  
MA-50CX 約18kg

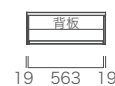

重量: MA-D60CX 約20kg  
MA-60CX 約18kg

納期約4週間

袖壁とのクリアランス(隙間)が  
5mm以上必要です。

COLOR → P.10  
配線について → P.50

詳しくはP219へ

単位: mm

板フラップ扉  
(リモコン操作不可)

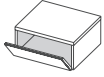

上部手かけ

幅 500 mm

幅 600 mm

高さ 250mm

MA-D50FX

MA-D60FX

奥行 475mm

税込 ¥53,900  
(税抜 ¥49,000)

税込 ¥57,200  
(税抜 ¥52,000)

奥行 354mm

MA-50FX

MA-60FX

税込 ¥53,900  
(税抜 ¥49,000)

税込 ¥57,200  
(税抜 ¥52,000)

側面図

奥行 475

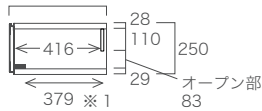

奥行 354

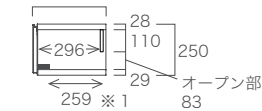

※ 1) 丁番を除いた内寸法

上面図



正面図

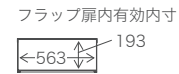
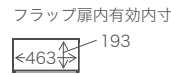

正面図  
(構造図)

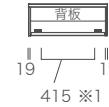

重量: MA-D50FX 約17kg  
MA-50FX 約15kg

重量: MA-D60FX 約17kg  
MA-60FX 約15kg

■配線について

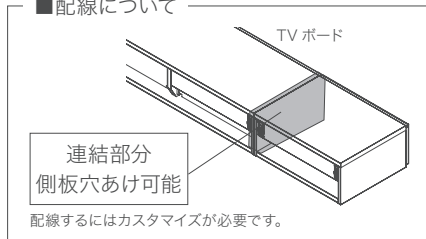

カスタマイズ名	対応の有無	
天板穴あけ	○	P.52
側板穴あけ	○	P.54
地板穴あけ	○	P.54
背板カット	○	P.57

■耐荷重

天板: 約50kg  
引出: 約10kg(1杯あたり)  
AV機器収納部: 約10kg

## OPTION | TVボード用棚

TVボード・TVサイドボードのフラップ扉内に設置できる置き型の棚です。



色柄: マットグレー (単色)

設置時の有効高さ

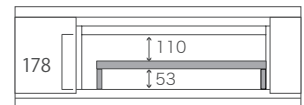

MA-OP50LT 税込 ¥14,300  
(W2000、W1500、W500 用) (税抜 ¥13,000)

MA-OP55LT 税込 ¥14,300  
(W2200 用) (税抜 ¥13,000)

MA-OP60LT 税込 ¥14,300  
(W2400、W1800、W600 用) (税抜 ¥13,000)

側面図



正面図

444 (MA-OP50LT)  
494 (MA-OP55LT)  
544 (MA-OP60LT)

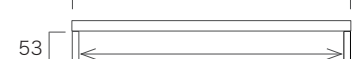

412 (MA-OP50LT)  
462 (MA-OP55LT)  
512 (MA-OP60LT)

工事費・設置費は含みません。

# ITEM LIST | TVサイド引出ボード

袖壁とのクリアランス(隙間)が5mm以上必要です。

詳しくはP219へ

納期約4週間

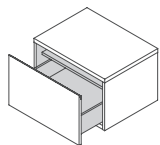

### 上部手かけ

#### ■耐荷重

天板：約50kg  
引出：約10kg  
固定棚：約10kg

#### 側面図

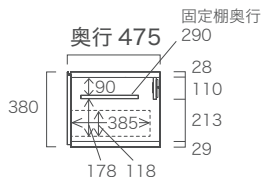

#### 側面図

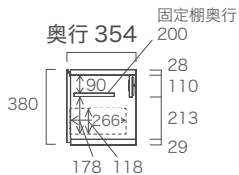

幅 500 mm

幅 600 mm



奥行き 380mm

MA-HD50C

税込 ¥64,900  
(税抜 ¥59,000)

奥行き 475mm

MA-HD60C

税込 ¥67,100  
(税抜 ¥61,000)

奥行き 354mm

MA-H50C

税込 ¥64,900  
(税抜 ¥59,000)

MA-H60C

税込 ¥67,100  
(税抜 ¥61,000)



引出内有効内寸



引出内有効内寸

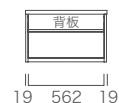

重量: MA-HD50C 約21kg  
MA-H50C 約19kg

重量: MA-HD60C 約22kg  
MA-H60C 約20kg

#### ■配線について

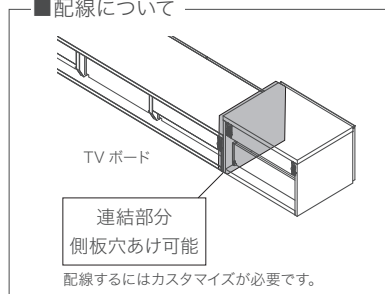

カスタマイズ名	対応の有無	
天板穴あけ	○	P.52
側板穴あけ	○	P.54
地板穴あけ	○	P.54
背板カット	○	P.57



単位: mm

納期約4週間

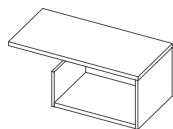

■耐荷重  
天板: 約30kg  
収納部: 約10kg

側面図

外側

内側

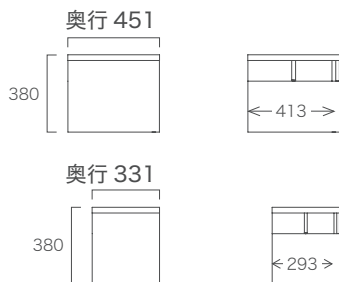

幅 900 mm

左設置用



右設置用



高さ 380mm

MA-HD90BL

税込 ¥70,400  
(税抜 ¥64,000)

MA-HD90BR

税込 ¥70,400  
(税抜 ¥64,000)

奥行 451mm

奥行 331mm

MA-H90BL

税込 ¥70,400  
(税抜 ¥64,000)

MA-H90BR

税込 ¥70,400  
(税抜 ¥64,000)

上面図

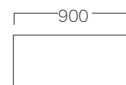

正面図

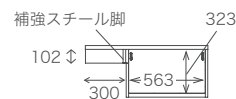
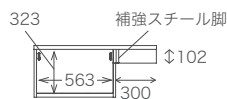

重量: MA-HD90BL 約19kg  
MA-H90BL 約18kg

重量: MA-HD90BR 約19kg  
MA-H90BR 約18kg

■配線について

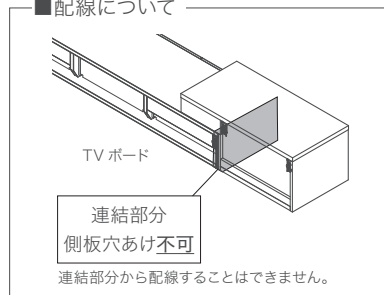

カスタマイズ名	対応の有無	
天板穴あけ	○	P.52
側板穴あけ	×	
地板穴あけ	○	P.54
背板カット	×	

TV サイドオープンボード  
の組み合わせ方

TV ボード、TV サイドボード 1 台に  
対して組み合わせできるのは 1 台ま  
です。



両サイド  
に設置



# ITEM LIST | 天板ラック

単品でのご購入はできません。必ずTVボードとセットでご購入下さい。

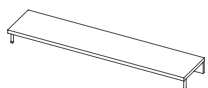

※組み合わせによって補強脚の位置が変わります。

側面図



スチール脚がオープン部内側にある場合

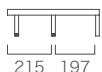

側面図



スチール脚がオープン部内側にある場合



幅 1200 mm

幅 1500 mm

高さ 130mm

MA-TTD120

MA-TTD150

奥行 451mm

税込 ¥71,500  
(税抜 ¥65,000)

税込 ¥75,900  
(税抜 ¥69,000)

奥行 331mm

MA-TT120

MA-TT150

税込 ¥71,500  
(税抜 ¥65,000)

税込 ¥75,900  
(税抜 ¥69,000)

上面図



正面図



重量: MA-TTD120 約14kg  
MA-TT120 約13kg

重量: MA-TTD150 約15kg  
MA-TT150 約14kg

幅 2100 mm

幅 2200 mm

高さ 130mm

MA-TTD210

MA-TTD220

奥行 451mm

税込 ¥79,200  
(税抜 ¥72,000)

税込 ¥82,500  
(税抜 ¥75,000)

奥行 331mm

MA-TT210

MA-TT220

税込 ¥79,200  
(税抜 ¥72,000)

税込 ¥82,500  
(税抜 ¥75,000)

上面図

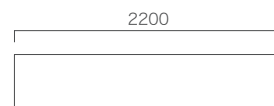
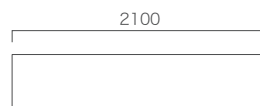

正面図



重量: MA-TTD210 約20kg  
MA-TT210 約19kg

重量: MA-TTD220 約21kg  
MA-TT220 約20kg

幅 1700 mm

MA-TTD170

税込 ¥75,900  
(税抜 ¥69,000)

MA-TT170

税込 ¥75,900  
(税抜 ¥69,000)

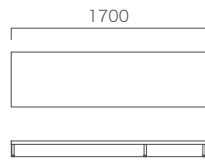

重量：MA-TTD170 約16kg  
MA-TT170 約15kg

幅 1800 mm

MA-TTD180

税込 ¥75,900  
(税抜 ¥69,000)

MA-TT180

税込 ¥75,900  
(税抜 ¥69,000)

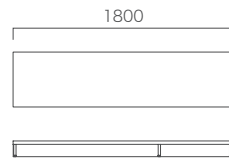

重量：MA-TTD180 約17kg  
MA-TT180 約16kg

幅 1900 mm

MA-TTD190

税込 ¥79,200  
(税抜 ¥72,000)

MA-TT190

税込 ¥79,200  
(税抜 ¥72,000)

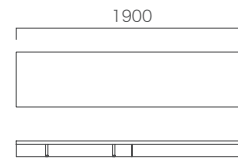

重量：MA-TTD190 約18kg  
MA-TT190 約17kg

幅 2000 mm

MA-TTD200

税込 ¥79,200  
(税抜 ¥72,000)

MA-TT200

税込 ¥79,200  
(税抜 ¥72,000)

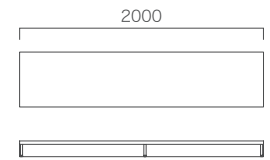

重量：MA-TTD200 約19kg  
MA-TT200 約18kg

幅 2300 mm

MA-TTD230

税込 ¥82,500  
(税抜 ¥75,000)

MA-TT230

税込 ¥82,500  
(税抜 ¥75,000)

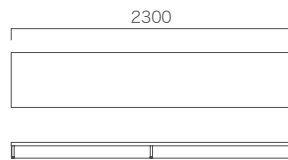

重量：MA-TTD230 約22kg  
MA-TT230 約21kg

幅 2400 mm

MA-TTD240

税込 ¥82,500  
(税抜 ¥75,000)

MA-TT240

税込 ¥82,500  
(税抜 ¥75,000)

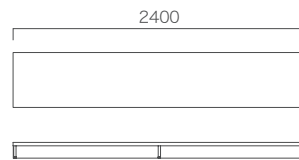

重量：MA-TTD240 約24kg  
MA-TT240 約22kg

■配線について

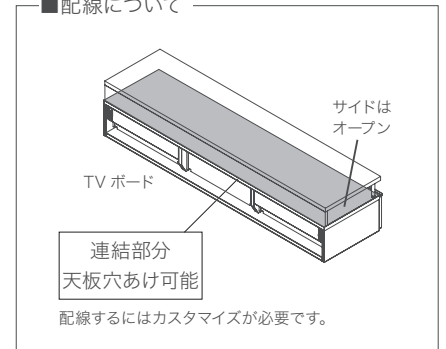

カスタマイズ名	対応の有無	
天板穴あけ	○	P.52
側板穴あけ	×	
地板穴あけ	×	
背板カット	×	

■耐荷重

天板：約30kg

# ITEM LIST | キャビネット

LIVING  
CUSTOMIZE  
WORK SPACE  
IN WALL  
KITCHEN  
WASH ROOM  
ENTRANCE  
NATURAL WOOD  
RIB PANEL  
UTILITY  
OPTION

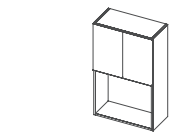

下部手かけ

	幅 <b>499 mm</b>	幅 <b>599 mm</b>
高さ <b>900 mm</b>	<b>MA-S501E</b>	<b>MA-S601E</b>
奥行 <b>301 mm</b>	税込 ¥ 71,500 (税抜 ¥ 65,000)	税込 ¥ 75,900 (税抜 ¥ 69,000)

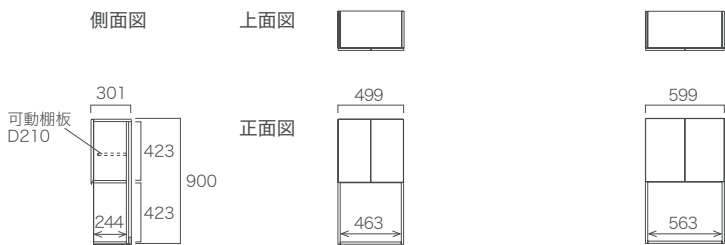

重量: 約21kg      重量: 約21kg

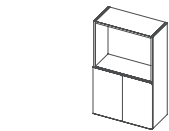

上部手かけ

	幅 <b>499 mm</b>	幅 <b>599 mm</b>
高さ <b>900 mm</b>	<b>MA-S502E</b>	<b>MA-S602E</b>
奥行 <b>301 mm</b>	税込 ¥ 71,500 (税抜 ¥ 65,000)	税込 ¥ 75,900 (税抜 ¥ 69,000)

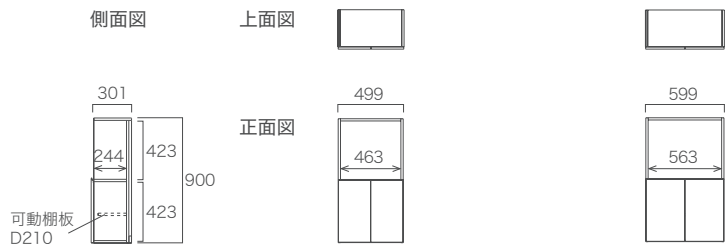

重量: 約21kg      重量: 約21kg

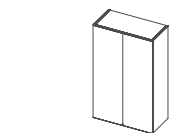

下部手かけ    PUSH扉

	幅 <b>499 mm</b>	幅 <b>599 mm</b>
高さ <b>900 mm</b>	<b>MA-S500E</b>	<b>MA-S600E</b>
奥行 <b>301 mm</b>	税込 ¥ 83,600 (税抜 ¥ 76,000)	税込 ¥ 88,000 (税抜 ¥ 80,000)

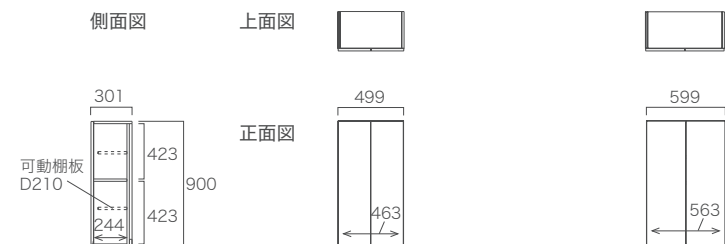

重量: 約23kg      重量: 約23kg

ミラー扉  
オープン

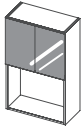

下部手かけ

幅 499 mm

幅 599 mm

高さ 900mm  
奥行 304mm

MA-S501EM  
税込 ¥102,300  
(税抜 ¥93,000)

MA-S601EM  
税込 ¥106,700  
(税抜 ¥97,000)

側面図

上面図

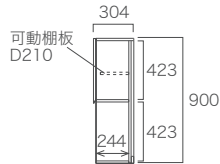

正面図

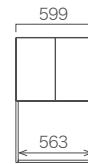
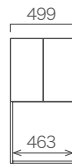

重量: 約23kg

重量: 約23kg

オープン  
ミラー扉

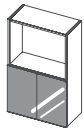

上部手かけ

幅 499 mm

幅 599 mm

高さ 900mm  
奥行 304mm

MA-S502EM  
税込 ¥102,300  
(税抜 ¥93,000)

MA-S602EM  
税込 ¥106,700  
(税抜 ¥97,000)

側面図

上面図

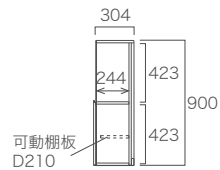

正面図

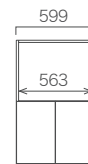
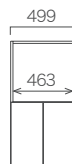

重量: 約23kg

重量: 約23kg

カスタマイズ名	対応の有無	
天板穴あけ	×	
側板穴あけ	×	
地板穴あけ	×	
背板カット	×	

■耐荷重

収納部: 約15kg(1箇所あたり)

OPTION | 棚板追加

標準で棚板が装備されている  
アイテムに追加できます。

W400mm以下

MA-XT1 税込 ¥6,600  
(税抜 ¥6,000)

W401mm以上

MA-XT2 税込 ¥7,700  
(税抜 ¥7,000)

ご注文の際は、  
商品名と棚板の大きさ、カラーが分かる  
ように指定して下さい。

# ITEM LIST | トールキャビネット

LIVING

CUSTOMIZE

WORK SPACE

IN WALL

KITCHEN

WASH ROOM

ENTRANCE

NATURAL WOOD

RIB PANEL

UTILITY

OPTION

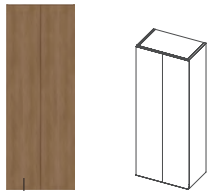

板扉

PUSH 扉

縦目

幅 **599 mm**  
 高さ **1650 mm**  
 奥行 **301 mm**  
**MA-ST600E**  
 税込 ¥150,700  
 (税抜 ¥137,000)

側面図

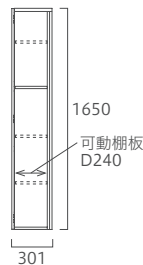

上面図



正面図

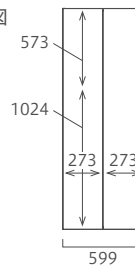

重量：約49.5kg

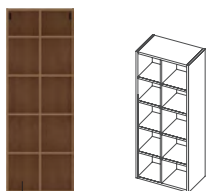

オープン

縦目

幅 **599 mm**  
 高さ **1650 mm**  
 奥行 **280 mm**  
**MA-ST602**  
 税込 ¥112,200  
 (税抜 ¥102,000)

側面図

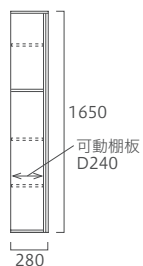

上面図



正面図

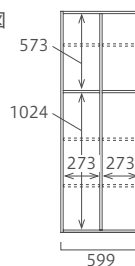

重量：約35kg

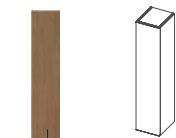

板扉

PUSH 扉

縦目

幅 **249 mm**  
 高さ **1150 mm**  
 奥行 **301 mm**  
 左開き  
**MA-S250EL**  
 税込 ¥74,800  
 (税抜 ¥68,000)

側面図

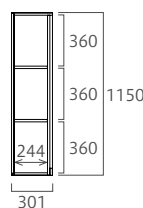

上面図



正面図



右開き  
**MA-S250ER**  
 税込 ¥74,800  
 (税抜 ¥68,000)

重量：約20kg

納期約4週間

カスタマイズ名	対応の有無
天板穴あけ	×
側板穴あけ	×
地板穴あけ	×
背板カット	×

■耐荷重  
収納部：約15kg(1箇所あたり)

COLOR → P.10  
単位：mm

棚板追加(オプション)もございます。詳しくはP.43へ

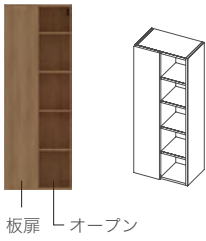

板扉 オープン

PUSH扉 縦目

幅 599 mm

高さ 1650mm  
奥行 301mm

MA-ST60IEL  
税込 ¥130,900  
(税抜 ¥119,000)

側面図

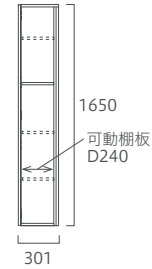

重量：約42kg

上面図



正面図

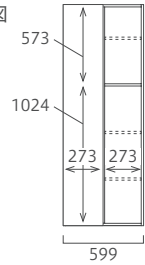

板扉  
オープン

PUSH扉 縦目

幅 599 mm

高さ 1650mm  
奥行 301mm

MA-ST60IER  
税込 ¥130,900  
(税抜 ¥119,000)

側面図

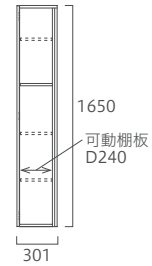

重量：約42kg

上面図



正面図

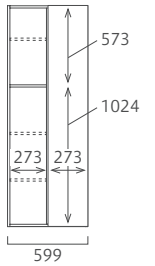

オープン

縦目

幅 249 mm

高さ 1150mm  
奥行 280mm

MA-S250B  
税込 ¥66,000  
(税抜 ¥60,000)

側面図

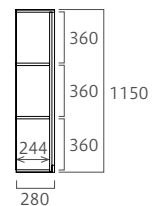

重量：約18kg

上面図



正面図



# ITEM LIST | 横長BOX

LIVING

オープン

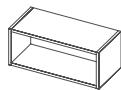

幅 500 mm

幅 600 mm

高さ 250mm

MA-S50B

MA-S60B

奥行 280mm

税込 ¥39,600  
(税抜 ¥36,000)

税込 ¥41,800  
(税抜 ¥38,000)

側面図

上面図



正面図

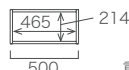

重量：約9kg



重量：約9kg

CUSTOMIZE

WORK SPACE

IN WALL

板フラップ扉（下開きタイプ）

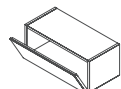
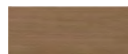

下開き

上部手かけ

PUSH 扉

幅 500 mm

幅 600 mm

高さ 250mm

MA-S50F

MA-S60F

奥行 301mm

税込 ¥50,600  
(税抜 ¥46,000)

税込 ¥53,900  
(税抜 ¥49,000)

側面図

上面図



正面図



重量：約10kg



重量：約10g

KITCHEN

WASH ROOM

ENTRANCE

板フラップ扉（上開きタイプ）

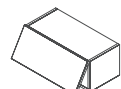

上開き

下部手かけ

下面に手をかけるための隙間が必要です。

幅 500 mm

幅 600 mm

高さ 250mm

MA-S50A

MA-S60A

奥行 301mm

税込 ¥50,600  
(税抜 ¥46,000)

税込 ¥53,900  
(税抜 ¥49,000)

側面図

上面図



正面図



重量：約10kg



重量：約10g

NATURAL WOOD

RIB PANEL

UTILITY

板フラップ扉（上開きタイプ）

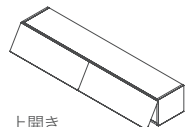

上開き

下部手かけ

下面に手をかけるための隙間が必要です。

幅 1000 mm

幅 1200 mm

高さ 250mm

MA-S100A

MA-S120A

奥行 301mm

税込 ¥66,000  
(税抜 ¥60,000)

税込 ¥69,300  
(税抜 ¥63,000)

側面図

上面図



正面図

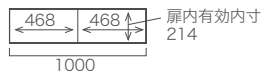

重量：約17kg

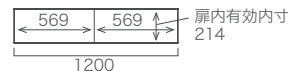

重量：約19g

OPTION



納期約4週間

COLOR → P.10  
配線について → P.50

単位: mm

カスタマイズ名	対応の有無	
天板穴あけ	×	
側板穴あけ	○	P.54
地板穴あけ	×	
背板カット	×	

■耐荷重

収納部: 約10kg (1箇所あたり)  
天板(幅500・600mm): 約5kg  
天板(幅1000~1800mm): 約10kg

ガラスフラップ扉(下開きタイプ)

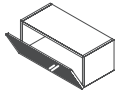

下開き

上部手かけ PUSH 扉

幅 500 mm

幅 600 mm

高さ 250mm

MA-S50FG

MA-S60FG

税込 ¥57,200  
(税抜 ¥52,000)

税込 ¥60,500  
(税抜 ¥55,000)

奥行 305mm

側面図

上面図

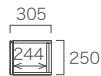

正面図



重量: 約12kg



重量: 約12kg

ガラスフラップ扉(上開きタイプ)

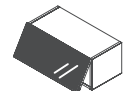

上開き

下部手かけ

下面に手をかけるための隙間が必要です。

幅 500 mm

幅 600 mm

高さ 250mm

MA-S50AG

MA-S60AG

税込 ¥57,200  
(税抜 ¥52,000)

税込 ¥60,500  
(税抜 ¥55,000)

奥行 305mm

側面図

上面図



正面図



重量: 約12kg



重量: 約12kg

幅 1500 mm

MA-S150A

税込 ¥71,500  
(税抜 ¥65,000)

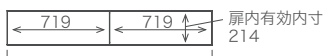

重量: 約21kg

幅 1800 mm

MA-S180A

税込 ¥75,900  
(税抜 ¥69,000)



重量: 約23kg

# ITEM LIST | デスクA

納期約4週間

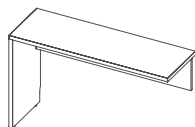

左設置用

幅 1000 mm

幅 1200 mm

幅 1500 mm

幅 1800 mm

高さ 728mm

MA-100DL

MA-120DL

MA-150DL

MA-180DL

奥行 400mm

税込 ¥103,400  
(税抜 ¥94,000)

税込 ¥106,700  
(税抜 ¥97,000)

税込 ¥111,100  
(税抜 ¥101,000)

税込 ¥113,300  
(税抜 ¥103,000)

側面図

上面図



正面図

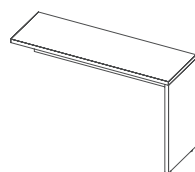
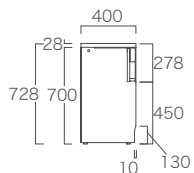
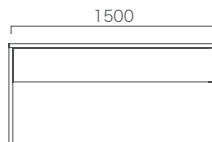
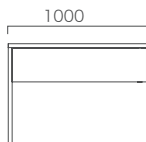

右設置用

幅 1000 mm

幅 1200 mm

幅 1500 mm

幅 1800 mm

高さ 728mm

MA-100DR

MA-120DR

MA-150DR

MA-180DR

奥行 400mm

税込 ¥103,400  
(税抜 ¥94,000)

税込 ¥106,700  
(税抜 ¥97,000)

税込 ¥111,100  
(税抜 ¥101,000)

税込 ¥113,300  
(税抜 ¥103,000)

側面図

上面図



正面図

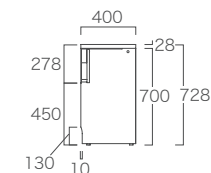
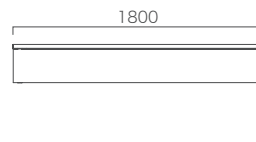
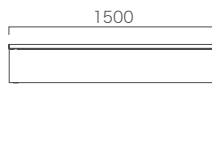
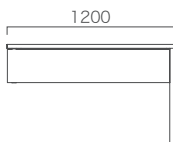
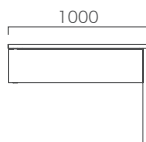

天板/脚とバックパネルの色柄をそれぞれ選べます。

※天板/脚 ○○○色、  
バックパネル○○○色と  
ご指定ください。

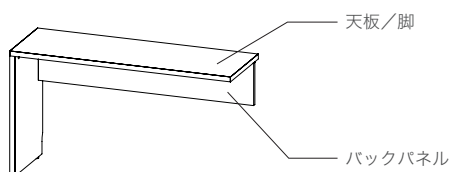

カスタマイズ名	対応の有無	
天板穴あけ	○	P.53
巾木カットサイズ変更	○	P.53

■耐荷重  
天板: 約40kg

納期約4週間

幅 1500 mm

幅 1800 mm



↑ 縦目

高さ 1150mm

MA-1500P ※MA-XCOP

MA-1800P ※MA-XCOP

奥行 58mm

税込 ¥124,300  
(税抜 ¥113,000)

税込 ¥130,900  
(税抜 ¥119,000)

側面図

上面図



正面図

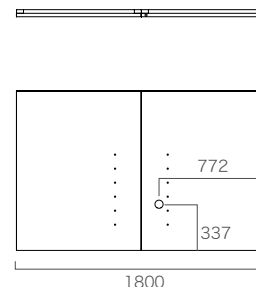
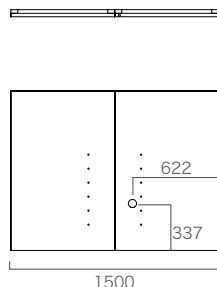

■重量 約49kg  
■耐荷重 壁掛けTV: 約50kg

■重量 約52kg  
■耐荷重 壁掛けTV: 約50kg

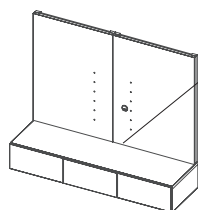

パネル内部は壁との間に30mm隙間があります。



組み合わせる TV ボードの天板には配線用の穴あけ加工がされます。 ※MA-XCOP

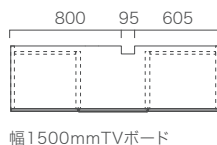

幅1500mmTVボード

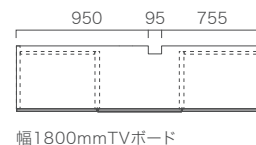

幅1800mmTVボード

組み合わせ方

同サイズのTVボードと組み合わせてください。

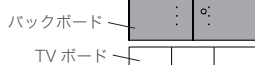

サイズが異なる

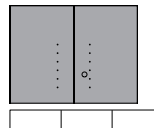

TVボードをまたぐ

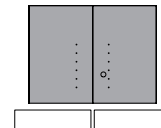

※ XW-2 取付けについて

※取付けできないTVもございます。

※TV背面の取付け穴位置によっては、TVよりブラケットが飛び出す場合がございます。

※国内主要メーカー製のTVに対応した固定用ビスが付属していますが、機種によってあわない場合があります。その場合は使用するビスのサイズをTVメーカーにご確認の上、対応したサイズのビスをご購入ください。

※取付可能なTVであっても、配線方法によっては、ケーブルが金具に干渉する場合がございます。

その場合は配線位置やケーブルを変える等して取付けを行ってください。

※TV取付けに関してはお問い合わせください。



※バックボードには壁掛け金具(XW-2)が標準で付きます。

## 配線について

天板・地板・側板にコンセントプラグなどを通せる配線用コード穴はあいていません。※2  
電化製品の電源や配線を行う場合、必要な箇所に穴あけカスタマイズが必要となります。

### 各アイテム 上面図・背面図

#### TVボード



#### 背面

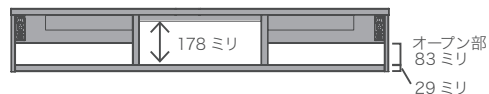

#### ワイドTVボード



#### 背面

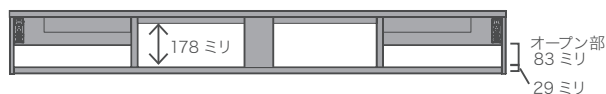

#### TVサイドボード



#### 背面

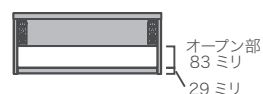

### 各アイテムの連結部

#### TV サイドボード

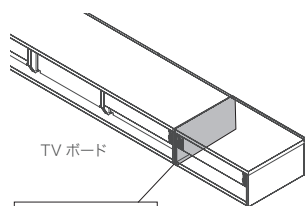

連結部分  
側板穴あけ可能

配線するにはカスタマイズが必要です。

#### 天板ラック

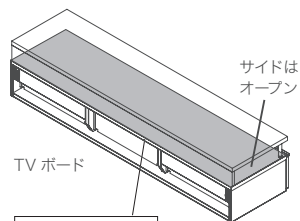

連結部分  
天板穴あけ可能

配線するにはカスタマイズが必要です。

#### TV サイド引出ボード

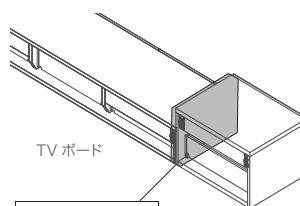

連結部分  
側板穴あけ可能

配線するにはカスタマイズが必要です。

#### TV サイドオープンボード

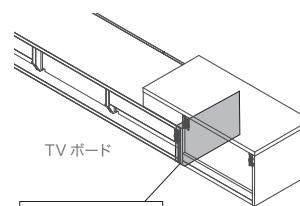

連結部分  
側板穴あけ不可

連結部分から配線することはできません。

### カスタマイズで穴あけ加工が可能です。

各アイテムの穴あけ対応の可否については、各アイテムリストをご参照ください。

#### 天板穴あけ

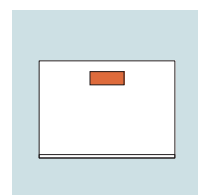

P.52~53

#### 側板穴あけ

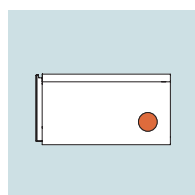

P.54

#### 地板穴あけ

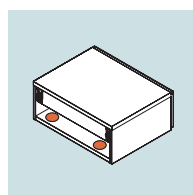

P.54

#### 背板カット

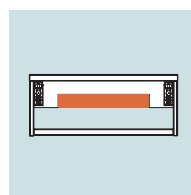

P.56~57

※2)LED 照明付きアイテムはP.24、25 をご確認ください。

### TVサイドオープンボード

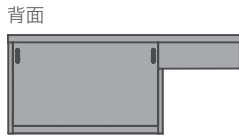

オープン部なし

### TVサイド引出ボード

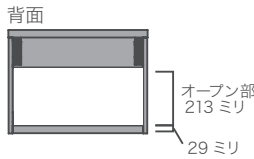
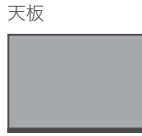

オープン部  
213ミリ  
29ミリ

### 天板ラック



背面はオープン部なし

## コンセント位置について

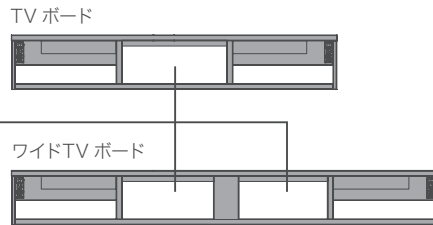

TVボード中央スペース背面はオープンになっております。  
コンセントを中央スペースの背面オープン部に設置することで配線をすっきりできます。  
各アイテムのオープン部寸法は各アイテム一覧の図面をご確認ください。  
※1)

TVボード背面でコードを配線することができます。

TVボード仕切部はコードが通ります。

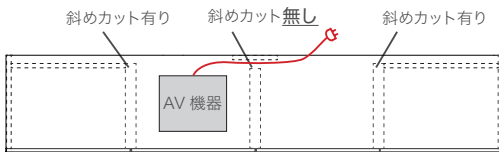

ワイドTVボード  
幅2000・2200・2400mm

複数台組み合わせる場合は穴あけ加工が必要です。

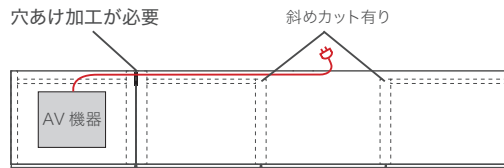

TVサイドボード  
TVボード  
幅1500・1800mm

### ■仕切り部の斜めカット形状について

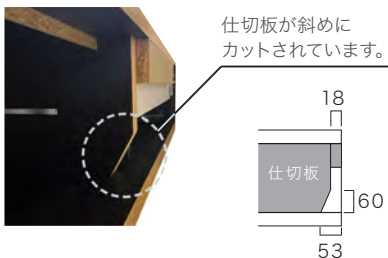

仕切板が斜めに  
カットされています。

ワイドTVボードの中央仕切り部には  
斜めカットが施されていません。

仕切り板と裏板の間は  
37mmスペースがあるのでコードが通せます。



### ※1) コンセントについて

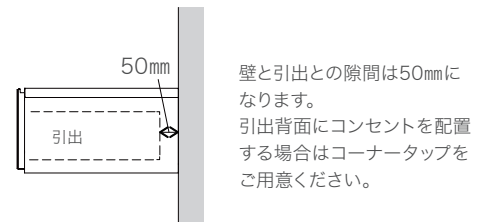

壁と引出との隙間は50mmに  
なります。  
引出背面にコンセントを配置  
する場合はコーナータップを  
ご用意ください。

# CUSTOMIZE

LIVING

CUSTOMIZE

WORK SPACE

IN WALL

KITCHEN

WASH ROOM

ENTRANCE

NATURAL WOOD

RIB PANEL

UTILITY

OPTION

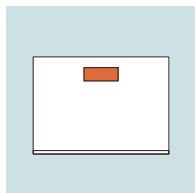

## 天板穴あけカスタマイズ

天板に配線用の穴をあけます。(1カ所)

配線キャップ付

※1)参照

### TV ボード・TV サイドボード・TV サイド引出ボード

**MA-XCA1** 税込¥7,700 (税抜¥7,000)

・1ヶ所あたりの料金です。

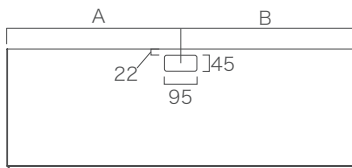

※穴あけ位置 (サイズ・位置は固定です)

対象アイテムと穴あけ位置

アイテム名	品番	A	B
TV ボード (幅 1500 タイプ)	MA-D150FG/D150FS/D150F/D150C (末尾 -T/-RT 含む)	センター	
	MA-150FG/150FS/150F/150C (末尾 -T/-RT 含む)		
TV ボード (幅 1800 タイプ)	MA-D180FG/D180FS/D180F/D180C (末尾 -T/-RT 含む)	センター	
	MA-180FG/180FS/180F/180C (末尾 -T/-RT 含む)		
TV ボード (幅 2000 タイプ)	MA-D200FG/D200FS/D200F/D200C (末尾 -T/-RT 含む)	902	1098
	MA-200FG/200FS/200F/200C (末尾 -T/-RT 含む)		
TV ボード (幅 2200 タイプ)	MA-D220FG/D220FS/D220F/D220C (末尾 -T/-RT 含む)	1002	1198
	MA-220FG/220FS/220F/220C (末尾 -T/-RT 含む)		
TV ボード (幅 2400 タイプ)	MA-D240FG/D240FS/D240F/D240C (末尾 -T/-RT 含む)	1102	1298
	MA-240FG/240FS/240F/240C (末尾 -T/-RT 含む)		
TV サイドボード (幅 500 タイプ)	MA-D50FGX/D50FX/D50CX	センター	
	MA-D50FG -T/D50F -T/D50C -T (突板仕様)		
	MA-50FG -T/50F -T/50C -T (突板仕様)		
TV サイドボード (幅 600 タイプ)	MA-D60FGX/D60FX/D60CX	センター	
	MA-D60FG -T/D60F -T/D60C -T (突板仕様)		
	MA-60FG -T/60F -T/60C -T (突板仕様)		
TV サイド引出ボード	MA-HD50C/H50C/HD60C/H60C	センター	

※TV ボード引出/扉変更カスタマイズ、LED 照明付きTV ボードも対応可能です。  
TV ボード幅でご検索ください。

### 天板ラック

**MA-XCA2** 税込¥7,700 (税抜¥7,000)

・1ヶ所あたりの料金です。

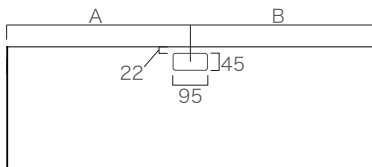

※穴あけ位置 (サイズ・位置は固定です)

対象アイテムと穴あけ位置

アイテム名	品番	A	B
天板ラック	MA-TTD120 ~ 240/TT120 ~ 240	センター	

### TV サイドオープンボード

**MA-XCA3** 税込¥7,700 (税抜¥7,000)

・1ヶ所あたりの料金です。

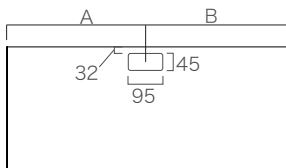

※穴あけ位置 (サイズ・位置は固定です)

対象アイテムと穴あけ位置

アイテム名	品番	A	B
TV サイドオープンボード	MA-HD90BL/HD90BR/H90BL/H90BR	センター	

※1) 配線キャップについて

商品の色柄によってキャップの色柄が異なります。



キャップ色：ブラック

商品の色柄  
ウォールナット  
ラスティックオーク  
マットグレー  
セラミカネロ  
アンバーチーク  
リンドアカシア  
ブラックウォールナット  
ラスターブラウン  
NU (突板仕様)  
OM (突板仕様)



キャップ色：ベージュ

商品の色柄  
グリジオーク  
マットベージュ  
セラミカライト  
パールホワイト  
シルキーアッシュ  
シルキーナット  
ホワイトウォールナット  
OA (突板仕様)



キャップ色：ダークベージュ

商品の色柄  
グレイッシュナット  
ラスターベージュ  
タンドルウォールナット

デスクA・デスクB

左側の場合

**MA-XCA4L** 税込¥7,700 (税抜¥7,000)  
・1ヶ所あたりの料金です。

右側の場合

**MA-XCA4R** 税込¥7,700 (税抜¥7,000)  
・1ヶ所あたりの料金です。

対象アイテム

アイテム名	品番
デスクA (左設置用)	MA-100DL/120DL/150DL/180DL (末尾-T含む)
デスクA (右設置用)	MA-100DR/120DR/150DR/180DR (末尾-T含む)
デスクB	MA-D102D/D122D/D152D/D182D (末尾-T含む)
	MA-102D/122D/152D/182D (末尾-T含む)

デスクA

MA-XCA4L



MA-XCA4R

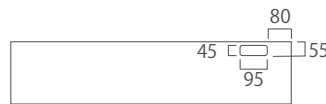

※穴あけ位置 (サイズ・位置は固定です)

デスクB

MA-XCA4L



MA-XCA4R



※穴あけ位置 (サイズ・位置は固定です)

デスクA 左設置用

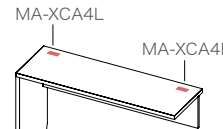

デスクA 右設置用

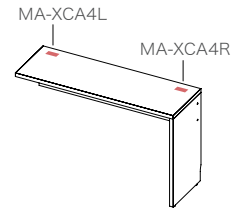

デスクB

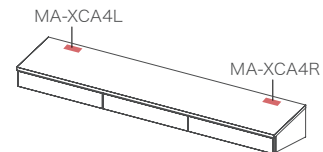

デスクA の組み合わせ注意点

デスクA とTV ボードを右図のように組み合わせた場合、TV ボード側に穴あけ加工をすることはできません。コードが通りません。

デスクA 左設置用

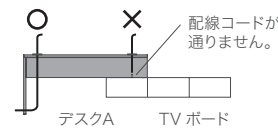

デスクA 右設置用

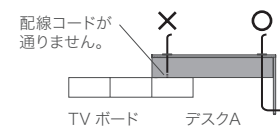

デスクA 巾木カットサイズ変更

デスクA タイプのサイドパネルの巾木カット部分をコンセントのプラグが通るようにカットサイズを変更します。

**MA-XC4** 税込¥7,700 (税抜¥7,000) 対象アイテム：デスクA  
・1ヶ所あたりの料金です。

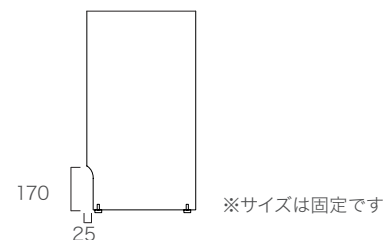

# CUSTOMIZE

LIVING  
CUSTOMIZE  
WORK SPACE  
IN WALL  
KITCHEN  
WASH ROOM  
ENTRANCE  
NATURAL WOOD  
RIB PANEL  
UTILITY  
OPTION

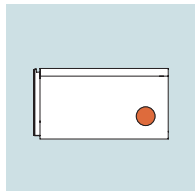

## 側板穴あけカスタマイズ

側板に配線用の穴をあけます。(1カ所)

配線キャップなし

### TVボード・TVサイドボード・TVサイド引出ボード

※TVサイドオープンボードは対応してません。

左側の場合

**MA-XCC2L** 税込¥7,700 (税抜¥7,000)

・1ヶ所あたりの料金です。

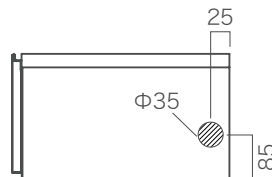

※穴あけ位置 (サイズ・位置は固定です)

右側の場合

**MA-XCC2R** 税込¥7,700 (税抜¥7,000)

・1ヶ所あたりの料金です。

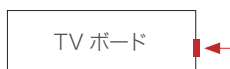

TVボードとTVサイドアイテムのそれぞれにカスタマイズが必要です。

<例>

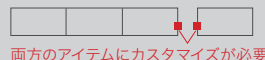

両方のアイテムにカスタマイズが必要

MA-XCC2R (MA-D150F) + MA-XCC2L (MA-D50FGX)

### 横長BOX・BOOK BOX

※アクセントBOXは対応してません。

左側の場合

**MA-XCC3L** 税込¥7,700 (税抜¥7,000)

・1ヶ所あたりの料金です。

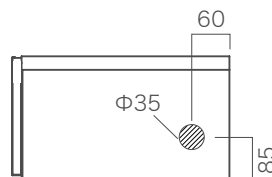

※穴あけ位置 (サイズ・位置は固定です)

右側の場合

**MA-XCC3R** 税込¥7,700 (税抜¥7,000)

・1ヶ所あたりの料金です。

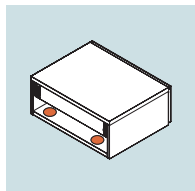

## 地板穴あけカスタマイズ

地板に配線用の穴をあけます。(1カ所)

配線キャップなし

### TVボード・TVサイドボード・TVサイド引出ボード・TVサイドオープンボード

左側の場合

**MA-XCC1L** 税込¥7,700 (税抜¥7,000)

・1ヶ所あたりの料金です。

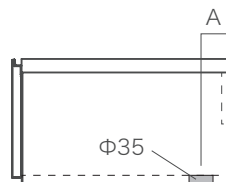
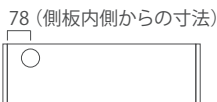

※穴あけ位置 (サイズ・位置は固定です)

右側の場合

**MA-XCC1R** 税込¥7,700 (税抜¥7,000)

・1ヶ所あたりの料金です。

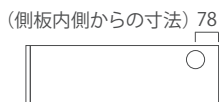

対象アイテム	A
TVボード	25
TVサイドボード	25
TVサイド引出ボード	25
TVサイドオープンボード	60



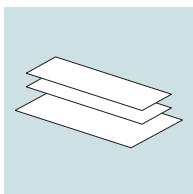

## 化粧背板

主にTVボードの背面部の背板の無い部分をふさぐ際にご利用いただけます。  
各アイテムの収納部のサイズに合わせてご用意します。

アイテム名	対象品番	品番	価格
TVボード (幅 1500 タイプ)	MA-D150FG/D150FS/D150F/D150C (末尾-T/-RT含む)	MA-OP150S	税込 ¥5,500 (税抜 ¥5,000)
	MA-150FG/150FS/150F/150C (末尾-T/-RT含む)		
TVボード (幅 1800 タイプ)	MA-D180FG/D180FS/D180F/D180C (末尾-T/-RT含む)	MA-OP180S	税込 ¥5,500 (税抜 ¥5,000)
	MA-180FG/180FS/180F/180C (末尾-T/-RT含む)		
TVボード (幅 2000 タイプ)	MA-D200FG/D200FS/D200F/D200C (末尾-T/-RT含む)	MA-OP200S	税込 ¥5,500 (税抜 ¥5,000)
	MA-200FG/200FS/200F/200C (末尾-T/-RT含む)		
TVボード (幅 2200 タイプ)	MA-D220FG/D220FS/D220F/D220C (末尾-T/-RT含む)	MA-OP220S	税込 ¥5,500 (税抜 ¥5,000)
	MA-220FG/220FS/220F/220C (末尾-T/-RT含む)		
TVボード (幅 2400 タイプ)	MA-D240FG/D240FS/D240F/D240C (末尾-T/-RT含む)	MA-OP240S	税込 ¥5,500 (税抜 ¥5,000)
	MA-240FG/240FS/240F/240C (末尾-T/-RT含む)		
TV サイドボード (幅 500 タイプ)	MA-D50FGX/D50FX/D50CX	MA-OP50S	税込 ¥4,400 (税抜 ¥4,000)
	MA-50FGX/50FX/50CX		
	MA-D50FG-T/D50F-T/D50C-T (突板仕様)		
	MA-50FG-T/50F-T/50C-T (突板仕様)		
TV サイドボード (幅 600 タイプ)	MA-D60FGX/D60FX/D60CX	MA-OP60S	税込 ¥4,400 (税抜 ¥4,000)
	MA-60FGX/60FX/60CX		
	MA-D60FG-T/D60F-T/D60C-T (突板仕様)		
	MA-60FG-T/60F-T/60C-T (突板仕様)		
TV サイド引出ボード (幅 500 タイプ)	MA-HD50C/H50C	MA-OP51S	税込 ¥4,400 (税抜 ¥4,000)
TV サイド引出ボード (幅 600 タイプ)	MA-HD60C/H60C	MA-OP61S	税込 ¥4,400 (税抜 ¥4,000)

※TVボード引出/扉変更カスタマイズ、LED照明付きTVボードも対応可能です。TVボード幅でご検索ください。

TVボード



化粧背板の取付けイメージ



色柄：マットグレー (単色)

素材：MDF (t 4)

※裏面粘着無、化粧無  
(付属ビスで壁へ固定してください。)

※有効内寸奥行きは5mm小さくなります。

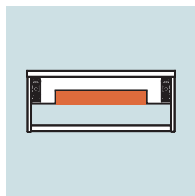

## 背板カットカスタマイズ

背板を一部カットして、コンセントプレートが背板に被らない様にできます。  
(1カ所)

### TV ボード

左側の場合

**MA-XCS1L** 税込¥7,700 (税抜¥7,000)  
・1ヶ所あたりの料金です。

右側の場合

**MA-XCS1R** 税込¥7,700 (税抜¥7,000)  
・1ヶ所あたりの料金です。

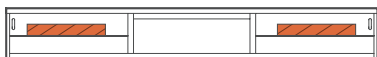

対象アイテムとカットサイズ

アイテム名	品番	A	B	C
TV ボード (幅 1500 タイプ)	MA-D150FG/D150FS/D150F/D150C (末尾 -T/-RT 含む)	271	463	-
	MA-150FG/150FS/150F/150C (末尾 -T/-RT 含む)			
TV ボード (幅 1800 タイプ)	MA-D180FG/D180FS/D180F/D180C (末尾 -T/-RT 含む)	371	563	-
	MA-180FG/180FS/180F/180C (末尾 -T/-RT 含む)			
TV ボード (幅 2000 タイプ)	MA-D200FG/D200FS/D200F/D200C (末尾 -T/-RT 含む)	271	421	431
	MA-200FG/200FS/200F/200C (末尾 -T/-RT 含む)			
TV ボード (幅 2200 タイプ)	MA-D220FG/D220FS/D220F/D220C (末尾 -T/-RT 含む)	321	472	481
	MA-220FG/220FS/220F/220C (末尾 -T/-RT 含む)			
TV ボード (幅 2400 タイプ)	MA-D240FG/D240FS/D240F/D240C (末尾 -T/-RT 含む)	371	522	531
	MA-240FG/240FS/240F/240C (末尾 -T/-RT 含む)			

※TV ボード引出/扉変更カスタマイズ、LED 照明付きTV ボードも対応可能です。  
TV ボード幅でご検索ください。

幅 1500mm・1800mm

部が背板カットの部分  
※穴あけサイズ・位置は固定です

正面図

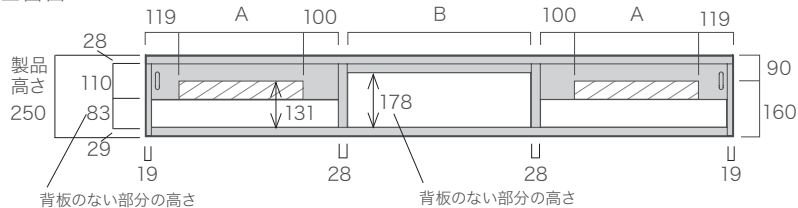

幅 2000mm・2200mm・2400mm

部が背板カットの部分  
※穴あけサイズ・位置は固定です

正面図

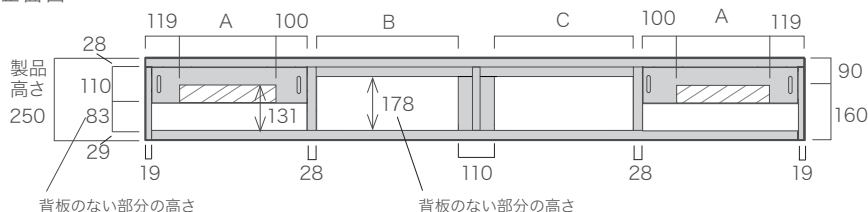

## TV サイドボード・TV サイド引出ボード

※TV サイドオープンボードは対応してません。

### MA-XCS1

税込¥7,700 (税抜¥7,000)

・1ヶ所あたりの料金です。

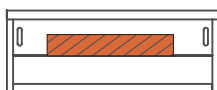

対象アイテムとカットサイズ

アイテム名	品番	A	B
TV サイドボード (幅 500 タイプ)	MA-D50FGX/D50FX/D50CX	262	463
	MA-50FGX/50FX/50CX		
	MA-D50FG-T/D50F-T/D50C-T (突板仕様)		
	MA-50FG-T/50F-T/50C-T (突板仕様)		
TV サイドボード (幅 600 タイプ)	MA-D60FGX/D60FX/D60CX	362	563
	MA-60FGX/60FX/60CX		
	MA-D60FG-T/D60F-T/D60C-T (突板仕様)		
	MA-60FG-T/60F-T/60C-T (突板仕様)		
TV サイド引出ボード (幅 500 タイプ)	MA-HD50C/H50C	262	463
TV サイド引出ボード (幅 600 タイプ)	MA-HD60C/H60C	362	563

### TV サイドボード

部が背板カットの部分  
※穴あけサイズ・位置は固定です

正面図

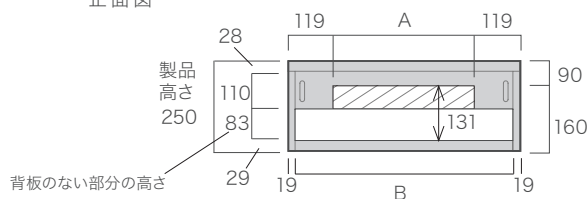

### TV サイド引出ボード

部が背板カットの部分  
※穴あけサイズ・位置は固定です

正面図

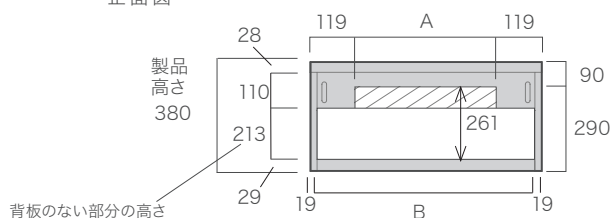

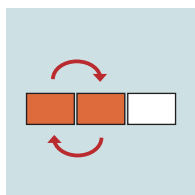

## 引出／扉変更カスタマイズ (TVボード)

TVボードの引出とフラップ扉の位置を入れ替えます。

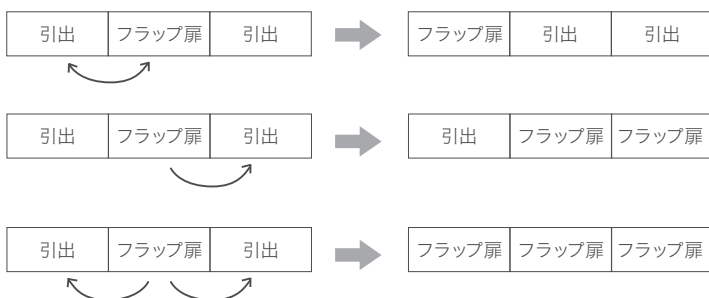

■ 組み合わせ・仕様・サイズによって品番と価格が異なります。指示書をご確認ください。

※突板仕様の同色仕上げガラスフラップ扉は対応しておりません。

※LED照明付きアイテムは対応しておりません。(カスタマイズTVボード+オプションLEDにて対応可能です。詳しくはP.216、217へ)

※リブTVボードは対応しておりません。

### ■ 引出・フラップ扉内有効内寸

奥行外寸	A	B	C	D
475	385	449	379	416
354	266	329	259	296

外寸幅	引出		フラップ扉		
	E	F	G	H	I
1500	430	421	315	472	463
1800	530	521	415	572	563

側面図

正面図

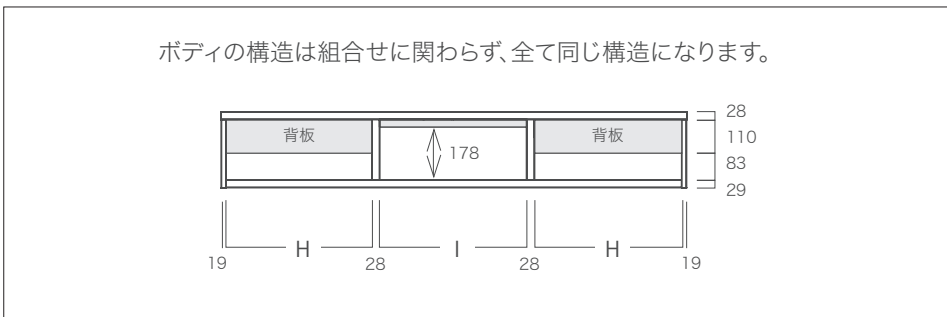
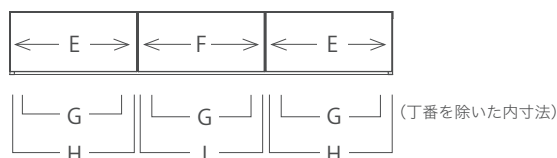
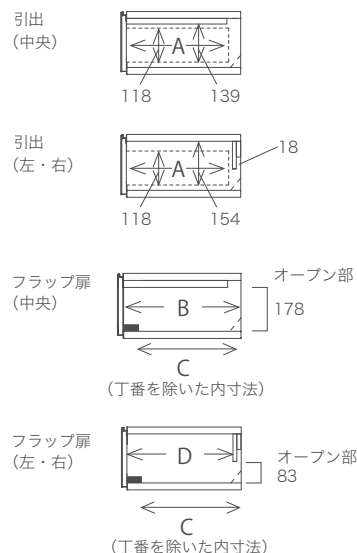

発注日	施主様名	※パモウナ使用欄 No.
納品日	会社名	
発注者名	物件名	
		備考

■品番をお選びください。

幅 \ 奥行	D35cm	D47cm
W150cm	MA-X150 税込¥140,800 (税抜¥128,000)	MA-XD150 税込¥140,800 (税抜¥128,000)
W180cm	MA-X180 税込¥152,900 (税抜¥139,000)	MA-XD180 税込¥152,900 (税抜¥139,000)
W150cm / 同色仕上げ ガラス扉 を含む場合	MA-X150-FS 税込¥173,800 (税抜¥158,000)	MA-XD150-FS 税込¥173,800 (税抜¥158,000)
W180cm / 同色仕上げ ガラス扉 を含む場合	MA-X180-FS 税込¥185,900 (税抜¥169,000)	MA-XD180-FS 税込¥185,900 (税抜¥169,000)
W150cm / 突板仕様	MA-X150-T 税込¥201,300 (税抜¥183,000)	MA-XD150-T 税込¥201,300 (税抜¥183,000)
W180cm / 突板仕様	MA-X180-T 税込¥211,200 (税抜¥192,000)	MA-XD180-T 税込¥211,200 (税抜¥192,000)

■品番記入欄

品番		色柄	
----	--	----	--

■タイプをお選びください。

以下のタイプからご指定下さい。

板フラップ扉 / スモークガラスフラップ扉 / 同色仕上げガラスフラップ扉 / 引出 (突板仕様は不可)
---

左側	中央	右側
左側記入欄	中央記入欄	右側記入欄

以下の組合せはアイテム一覧表からご注文下さい。

引出	引出	引出	引出	板扉	引出	引出	ガラス扉	引出
----	----	----	----	----	----	----	------	----

MARGIN CABINET

WORK SPACE



横に抜ける空間がバランスの良い空間を作り出す。

デバイスがコンパクトになり、持ち歩いてリビングのソファで操作できるような環境にある今でもデスクは必要とされています。デスクを使うことで自分だけの空間を作ることができるからです。そしてそれは、常に個室にあるということではなく、フリーなスペースにちょっとした作業スペースを設けるなど、その使用シーンは多様化しています。本格的なデスクとして機能させることや、空いた壁面に作業スペースとして機能させるなど自由にアレンジができるのはフロートタイプならではの。ボックスと組み合わせればさらに機能的で、自分だけのデザインされた空間を作ることができます。



BOOK BOX  
MA-SS91B



デスクB  
MA-D152D  
MA-XCA4R



キャビネット(引出)  
MA-D41C

COLOR: アンバーチーク  
Set Price 税込¥214,500 (税抜¥195,000)

## PLAN I



COLOR: ブラックウォールナット(デスクB)  
 グリジオーク(BOOK BOX・キャビネット)  
 Set Price 税込¥260,700 (税抜¥237,000)

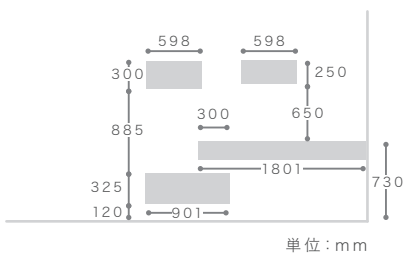

BOOK BOX	MA-SS61B
BOOK BOX	MA-SS60B
デスクB	MA-D182D
天板穴あけカスタマイズ	MA-XCA4R
キャビネット(開扉)	MA-D93E



## PLAN 2



COLOR: シルキーアッシュ(デスクB)  
 ウォールナット(BOOK BOX)  
 Set Price 税込¥168,300 (税抜¥153,000)

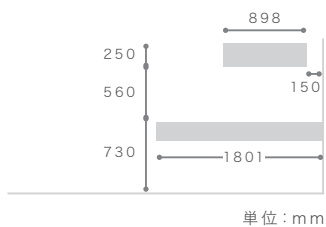

BOOK BOX	MA-SS90B
デスクB	MA-182D
天板穴あけカスタマイズ	MA-XCA4R
天板穴あけカスタマイズ	MA-XCA4L

## FUNCTION | アイテムの機能紹介

LIVING

### デスクB

CUSTOMIZE

デスクやカウンターとしてスペックの高いデスクアイテム。

WORK SPACE



デスク周りの小物を便利に収納できる浅い引出。

ソフトクローズの引出

ゆっくりと閉まるオートクローズ。ドイツの引出金具システムのトップメーカー、ヘティヒ社のレールを採用しています。耐久性にも優れ、静かで滑るような開閉を実現しています。

IN WALL

KITCHEN

WASH ROOM

手かけについて

カキトリはありませんが、  
下から手をかけて、引き出せます。

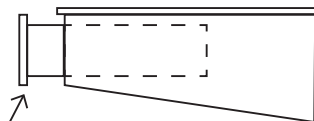

ENTRANCE

NATURAL WOOD

## CUSTOMIZE | 天板穴あけカスタマイズ

RIB PANEL

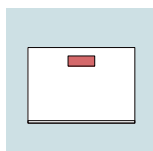

デスク B は天板穴あけカスタマイズが可能です。

配線キャップ付き

UTILITY



天板に配線用の穴を設けることでデスク下からの配線をすっきりさせることができます。(キャップ付き)

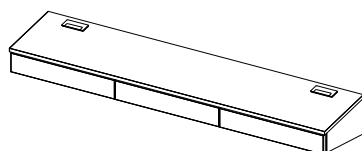

カスタマイズ詳細 ——— P.53

OPTION

## BOOK BOX

本の収納にピッタリなボックス。

本以外にも小物収納や、コレクションのディスプレイにもおすすめです。



BOOK BOX : MA-SS91B  
COLOR : アンバーチーク  
Price 税込¥36,300 (税抜¥33,000)



BOOK BOX : MA-SS60B  
COLOR : リンドアカシア  
Price 税込¥31,900 (税抜¥29,000)



BOOK BOX : MA-SS60B, MA-SS90B  
COLOR : パールホワイト、ウォールナット  
Set Price 税込¥67,100 (税抜¥61,000)

## キャビネット(開扉)



キャビネット(開扉) MA-D93E  
カラー:グリジオーク



A4ファイル(横向き)が収納できる高さ。



ダイニングではホットプレートや鍋の収納に便利。

## キャビネット(引出)



キャビネット(引出) MA-D41C  
カラー:アンバーチーク



出し入れしやすい引出収納

ソフトクローズの引出  
ゆっくりと閉まるオートクローズ。耐久性にも優れ、静かで滑らかな開閉を実現しています。

# ITEM LIST | デスクB・BOOK BOX

納期約4週間

## デスク B

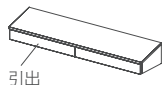

引出  
■耐荷重  
天板：約 30kg  
引出：約 10kg (1杯あたり)

	幅 1004 mm	幅 1204 mm	幅 1501 mm	幅 1801 mm
高さ	197mm	197mm	197mm	197mm
奥行	471mm	471mm	471mm	471mm
奥行	351mm	351mm	351mm	351mm
型番	MA-DI02D	MA-DI22D	MA-DI52D	MA-DI82D
税込	¥84,700	¥89,100	¥115,500	¥117,700
(税抜)	(¥77,000)	(¥81,000)	(¥105,000)	(¥107,000)
型番	MA-I02D	MA-I22D	MA-I52D	MA-I82D
税込	¥84,700	¥89,100	¥115,500	¥117,700
(税抜)	(¥77,000)	(¥81,000)	(¥105,000)	(¥107,000)

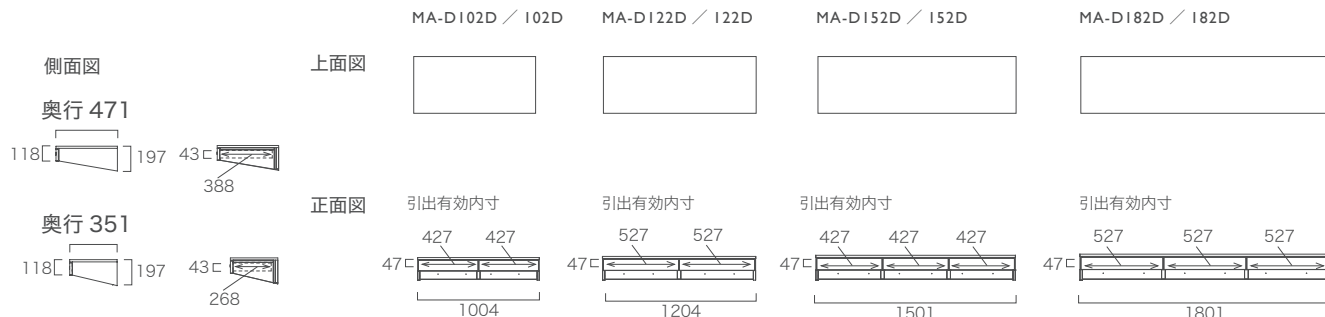

デスク B

カスタマイズ名	対応の有無	
天板穴あけ	○	P.53

## BOOK BOX



オープン  
■耐荷重  
収納部：約 20kg (1箇所あたり)  
天板：約 10kg

	幅 598 mm	幅 898 mm
高さ	250mm	250mm
奥行	200mm	200mm
型番	MA-SS60B	MA-SS90B
税込	¥31,900	¥35,200
(税抜)	(¥29,000)	(¥32,000)

側面図  
164 [ ] 250

正面図  
214 563    214 863  
598    898

	幅 598 mm	幅 898 mm
高さ	300mm	300mm
奥行	200mm	200mm
型番	MA-SS61B	MA-SS91B
税込	¥33,000	¥36,300
(税抜)	(¥30,000)	(¥33,000)

側面図  
164 [ ] 300

正面図  
264 563    264 863  
598    898

BOOK BOX  
カスタマイズ名 | 対応の有無 |  
側板穴あけ | ○ | P.54

# ITEM LIST | キャビネット

▲は開扉となっており、丁番側にマークがあります。

COLOR → P.10

単位: mm

納期約4週間

## キャビネット (引出)



引出

上部手かけ

下部手かけ

### ■耐荷重

引出: 約 10kg (1杯あたり)

天板: 約 10kg

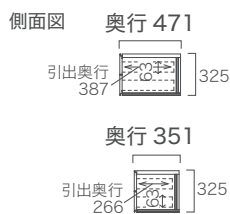

上面図



正面図



## 幅 601 mm



高さ 325mm

MA-D41C

税込 ¥55,000

(税抜 ¥50,000)

奥行 471mm

MA-D61C

税込 ¥66,000

(税抜 ¥60,000)

奥行 351mm

MA-41C

税込 ¥55,000

(税抜 ¥50,000)

MA-61C

税込 ¥66,000

(税抜 ¥60,000)

キャビネット(引出) 袖壁とのクリアランス (隙間)が5mm以上 必要です。

詳しくはP219へ

## キャビネット (開扉)

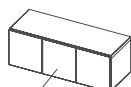

板扉

上部手かけ

### ■耐荷重

幅 400mm/600mm タイプ

収納部: 約 20kg (1箇所あたり)

天板: 約 10kg

幅 900mm タイプ

収納部: 約 30kg (1箇所あたり)

天板: 約 20kg



上面図



正面図



## 幅 401 mm



左開き

MA-D43EL

税込 ¥44,000

(税抜 ¥40,000)



右開き

MA-D43ER

税込 ¥44,000

(税抜 ¥40,000)

高さ 325mm

奥行 471mm

## 幅 601 mm



MA-D63E

税込 ¥55,000

(税抜 ¥50,000)

## 幅 901 mm



MA-D93E

税込 ¥70,400

(税抜 ¥64,000)

奥行 351mm

左開き

MA-43EL

税込 ¥44,000

(税抜 ¥40,000)

右開き

MA-43ER

税込 ¥44,000

(税抜 ¥40,000)

MA-63E

税込 ¥55,000

(税抜 ¥50,000)

MA-93E

税込 ¥70,400

(税抜 ¥64,000)

正面図

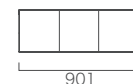
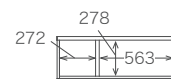
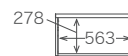

MARGIN CABINET

IN WALL



壁に埋め込む収納で広々とした空間づくり。

壁の厚みを利用して設置する収納 BOX。

壁に埋め込むことで生活スペースを塞ぐことなく収納を増やすことができます。すっきりとしたフラットなデザインがより一層空間を広く見せます。リビングから玄関、トイレなど場所を選ばず設置ができるので生活スタイルに合わせた上手な空間づくりを楽しめます。



### 外装も同色仕上げ

全てのアイテムの外装が前面と同色カラー仕上げになっています。

壁に埋め込んで設置はもちろん、一部だけ埋め込んで設置、壁に直接取付けて設置も可能です。壁をふかさなくても壁に埋め込み設置ができるため、スペースに限りのある空間に効率の良い収納 BOX をプラスできます。

詳しくは P.77 をご確認ください。

# INTRODUCTION BY SCENE

## ENTRANCE

LIVING

CUSTOMIZE

WORK SPACE

IN WALL

KITCHEN

WASH ROOM

ENTRANCE

NATURAL WOOD

RIB PANEL

UTILITY

OPTION



トールBOX(ミラー扉) : MA-NT370EM  
ステンレスバー(カスタマイズ) : MA-XCSB32  
COLOR : マットグレー  
Set Price : 税込¥86,900 (税抜¥79,000)



オープンBOX : MA-N372B  
スリッパBOX : MA-NSL370EL  
COLOR : ラスティックオーク  
Set Price : 税込¥86,900 (税抜¥79,000)



## TOILET



トールBOX(中央オープン) : MA-NT0370EL  
 COLOR : マットグレー  
 Price : 税込¥67,100 (税抜¥61,000)

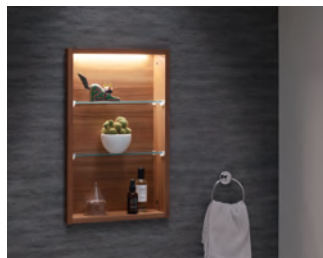

LED照明付きBOX  
 : MA-NLED371B  
 COLOR : アンバーチーク  
 Price : 税込¥59,400  
 (税抜¥54,000)



扉付きBOX(板扉+オープン) : MA-NDO370EL  
 COLOR : グリジオーク  
 Price : 税込¥49,500 (税抜¥45,000)

## WASH ROOM

LED照明付きBOX : MA-NLED751B  
 ステンレスパー(カスタマイズ) : MA-XCSB71  
 COLOR : シルキーアッシュ  
 Set Price : 税込¥68,200 (税抜¥62,000)



# INTRODUCTION BY SCENE

## LIVING



LED照明付きBOX : MA-NLED753B x2  
ワイドTVボード : MA-D240FS  
COLOR : アンバーチーク  
Set Price : 税込¥359,700 (税抜¥327,000)

## WORK SPACE



オープンBOX : MA-N751B  
デスクB : MA-182D、MA-XCA4R  
COLOR : シルキーアッシュ  
Set Price : 税込171,600 (税抜¥156,000)

## DINING



トールBOX(板扉) : MA-NT750E  
ステンレスバー(カスタマイズ) : MA-XCSB72  
COLOR : ブラックウォールナット  
Set Price : 税込¥99,000 (税抜¥90,000)

## OTHER



コントロールBOX : MA-NCON752B  
ステンレスバー(カスタマイズ) : MA-XCSB71  
COLOR : マットベージュ  
Set Price : 税込¥47,300 (税抜¥43,000)

LIVING  
CUSTOMIZE  
WORK SPACE  
IN WALL

## オープンBOX

アイテム一覧 P.80~81



MA-N751B(シルキーアッシュ)

取り出しやすく、しましやすい。  
アクセントやディスプレイにぴったりな収納BOX。



MA-N372B(ラステックオーク)

木製棚板

KITCHEN

## LED照明付きBOX

アイテム一覧 P.88



MA-NLED751B、MA-XCSB71(シルキーアッシュ)  
(※ステンレスバーはカスタマイズになります。)

インテリア性を高める LED 照明付き BOX。

### LED 照明



入力電圧：AC100V(50/60Hz)  
色温度：電球色(2700K)  
消費電力：幅750タイプ13.4W  
幅375タイプ 5W  
定格光束：幅750タイプ 1387lm  
幅375タイプ 544lm  
コード長さ：1.8m

### ガラス棚



※H250タイプは付属しません。



ガラス棚受金具

WASH ROOM  
ENTRANCE

NATURAL WOOD

RIB PANEL

## コントロールBOX

アイテム一覧 P.89



MA-NCON752B(マットベージュ)

生活感を減らしてすっきりと見せるスイッチニッチ。

モニター付きインターホンや給湯器などのスイッチに  
合わせて穴あけ加工ができるBOXです。

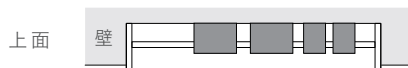

パネル背面には、スイッチ取付用に  
40mmの配線スペースがあります。

穴あけ可能範囲については  
P.89をご確認ください。  
(現場加工)

UTILITY  
OPTION

## スリッパBOX

アイテム一覧 ————— P.84～85



玄関の省スペースに便利なステンレスバー付きBOX。

スリッパを引っ掛けて収納できます。バーの位置を移動してS字フックなどで小物を吊り下げて収納することもできます。

ステンレスバー(標準装備)

取付方法→P.76



MA-NSL370EL(ラステックオーク)

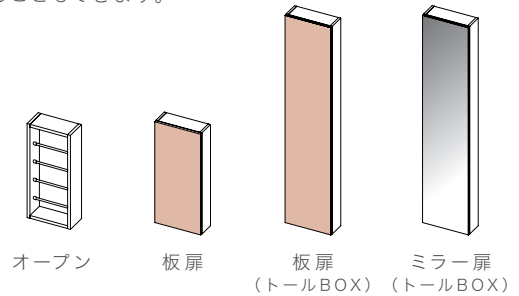

## 扉付きBOX

アイテム一覧 ————— P.82～83



木製棚板

MA-ND0370EL(グリジオーク)

美観を損ねることなくしっかりと収納できる。

デザインに統一感を持たせ、すっきりと見せます。中身の見た目を気にすることなく収納できます。

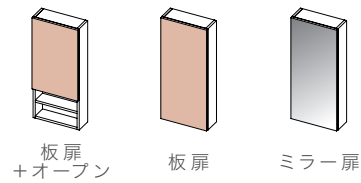

## ツールBOX

アイテム一覧 ————— P.86～87



MA-NT0370EL、MA-XCSB31  
(マットグレー)  
(※ステンレスバーはカスタマイズになります。)



MA-NT750B、MA-XCSB72  
(ブラックウォールナット)  
(※ステンレスバーはカスタマイズになります。)

スリムな見た目でフレキシブルに収納。

「飾る」オープンタイプと「隠す」扉付きタイプから選べます。

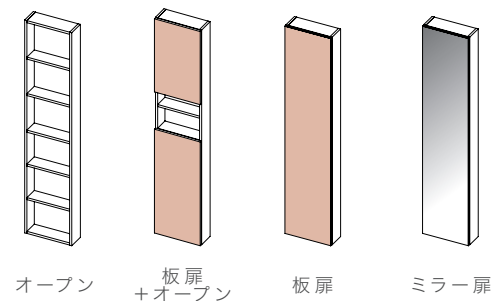

# CUSTOMIZE | ステンレスバー

カスタマイズでステンレスバーの追加ができます。

アイテム一覧 ——— P.90



簡単に着脱可能なステンレスバー。

収納物の落下防止や、吊り下げ収納としてご使用いただけます。



落下防止用として...

収納物が落下したり倒れたりすることを防止します。

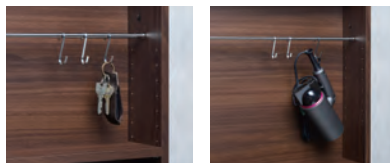

引っ掛け収納として...

S字フックを掛けて小物を吊り下げて収納できます。  
耐荷重:約3kg(1本あたり)  
※S字フックは付属しておりません。



立て掛け収納として...

スリッパを引っ掛けたり、本を立て掛けて収納できます。

「アイテム検索一覧」で対応の可否をご確認ください。 →P.78~79

## ステンレスバー取付方法



### 1. ダボの取付け

ダボをBOX側面の設置する箇所のダボ穴に差し込みます。



### 2. ステンレスバーの取付け

ステンレスバーにソケットを通します。



### 3. 固定する

ステンレスバーをダボに近づけて、ダボを押さえながらソケットを回して連結します。

### 取付位置について

取付け位置詳細寸法は、各アイテム一覧ページ図面「ステンレスバー(カスタマイズ)取付時位置詳細」をご確認ください。 →P.81~89

# OPTION | 追加用棚板

棚板が標準装備されているアイテムに棚板を追加できます。

アイテム一覧 ——— P.90



木製棚板  
(棚ダボ付き)



ガラス製棚板  
(棚受金具付き)

## COLUMN | 設置方法について

BOXの前面・外装・内装は指定色柄仕上げなので壁付け、一部のみ埋め込み設置も可能です。  
壁をふかさなくても壁に埋め込み設置ができるため、スペースに限りのある空間に効率の良い収納BOXをプラスできます。

### 埋め込み設置

飛び出しを抑えた埋め込み設置。  
(本体BOX1cm程度の飛び出し)

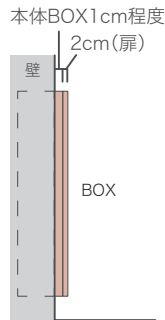

### 壁付け設置

一部アイテムは埋め込まずに壁付け設置も可能です。

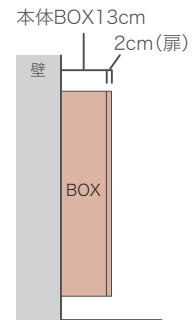

壁付け設置の対応可否はP.78~79の「アイテム検索一覧」をご確認ください。

設置条件について詳しくはP.91へ

### 壁をふかさなくても埋め込み設置可能

最大約5cmまで本体BOXを飛び出して設置可能です。※1)  
壁をふかさなくても壁に埋め込み設置ができます。

詳しくは施工手順書をご確認ください。  
(P.218 QRコード)

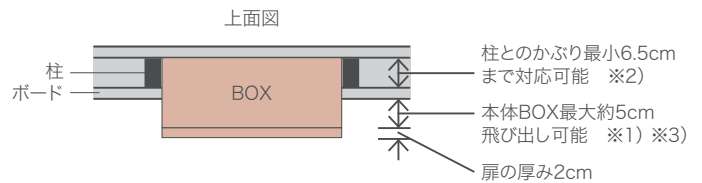
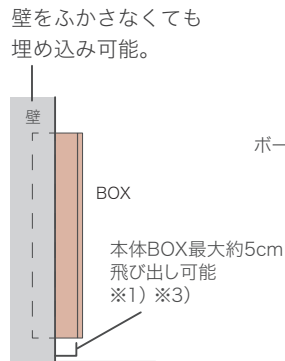

※1) ボードの厚み1.3cmの場合。壁の構造、仕上げによって最大飛び出し寸法は変わります。

※2) コントロールBOXは柱とのかぶり最小10cm必要です。

※3) コントロールBOXは最大3cm飛び出し可能です。

### 本体色柄について

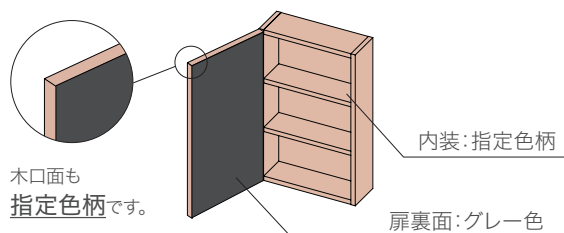



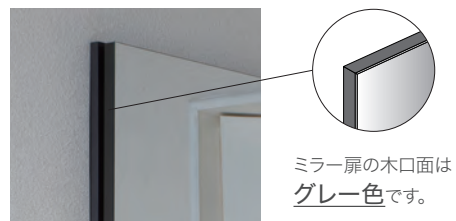



















### ミラー扉タイプ

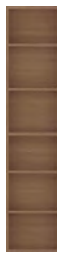

# ITEM MATRIX | アイテム検索一覧

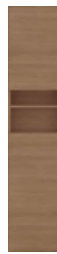
▲ マークは開き扉となっており、丁番側にマークがあります。

カテゴリー	オープン		板扉		板扉 + オープン	ミラー扉	
サイズ	幅 375	幅 750	幅 375	幅 750	幅 375	幅 375	幅 750
高 250	 MA-N373B →P.80 <b>K</b>	 MA-N753B →P.80 <b>K</b>	—	—	—	—	—
高 375	 MA-N372B →P.80 <b>K S</b>	 MA-N752B →P.80 <b>K S</b>	 MA-N372E →P.82 <b>J K S</b>	 MA-N752E →P.82 <b>J K S</b>	—	—	—
高 600	 MA-N371B →P.81 <b>K S</b>	 MA-N751B →P.81 <b>K S</b>	 MA-N371E →P.82 <b>J K S</b>	 MA-N751E →P.82 <b>J K S</b>	—	 MA-N371EM →P.83 <b>J K S</b>	 MA-N751EM →P.83 <b>J K S</b>
高 850	 MA-N370B →P.81 <b>K S</b>	 MA-N750B →P.81 <b>K S</b>	 MA-N370E →P.82 <b>J K S</b>	 MA-N750E →P.82 <b>J K S</b>	 MA-NDO370EL/R →P.83 <b>J K S</b>	—	—
高 1750	 MA-NT370B →P.86 <b>K S</b>	 MA-NT750B →P.86 <b>K S</b>	 MA-NT370E →P.86 <b>J K S</b>	 MA-NT750E →P.86 <b>K S</b>	 MA-NTO370EL/R →P.87 <b>K S</b>	 MA-NT370EM →P.87 <b>J K S</b>	 MA-NT750EM →P.87 <b>K S</b>















LIVING  
CUSTOMIZE  
WORK SPACE  
IN WALL  
KITCHEN  
WASH ROOM  
ENTRANCE  
NATURAL WOOD  
RIB PANEL  
UTILITY  
OPTION

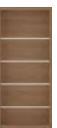

**J** 上下反転取付け可能 (扉の開閉方向、プッシュラッチの上下位置が変わります)

**K** 壁付け設置可能 (壁付けとは? P.91参照)

**S** ステンレスパー取付け可能 (商品詳細はP.76参照)

スリッパBOX (オープン)		スリッパBOX (板扉)		スリッパ BOX (ミラー扉)	LED照明付きBOX		コントロールBOX (バックパネルに穴あけ加工可能) ※現場加工	
幅 375	幅 750	幅 375	幅 750	幅 375	幅 375	幅 750	幅 375	幅 750
—	—	—	—	—	 MA- NLED373B →P.88	 MA- NLED753B →P.88	—	—
—	—	—	—	—	 MA- NLED372B →P.88 <b>S</b>	 MA- NLED752B →P.88 <b>S</b>	 MA- NCON372B →P.89 <b>S</b>	 MA- NCON752B →P.89 <b>S</b>
—	 MA-NSL751B →P.84 <b>K S</b>	—	 MA-NSL751E →P.84 <b>K S</b>	—	 MA- NLED371B →P.88 <b>S</b>	 MA- NLED751B →P.88 <b>S</b>	 MA- NCON371B →P.89 <b>S</b>	—
 MA- NSL370B →P.84 <b>K S</b>	—	 MA- NSL370EL/R →P.84 <b>K S</b>	—	—	—	—	—	—
—	—	 MA- NTSL370EL/R →P.85 <b>K S</b>	—	 MA- NTSL370EM L/R →P.85 <b>K S</b>	—	—	—	—

# ITEM LIST | オープンBOX

LIVING



CUSTOMIZE

WORK SPACE

IN WALL



オープン

	幅 <b>375 mm</b>		幅 <b>750 mm</b>	
高さ <b>250mm</b> 奥行き <b>130mm</b>		<b>MA-N373B</b> 税込 ¥33,000 (税抜 ¥30,000)		<b>MA-N753B</b> 税込 ¥38,500 (税抜 ¥35,000)

側面図

正面図

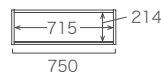
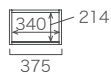

■耐荷重

収納部：約5kg（1箇所あたり）

重量：約4kg

重量：約7kg

KITCHEN

WASH ROOM



オープン

	幅 <b>375 mm</b>		幅 <b>750 mm</b>	
高さ <b>375mm</b> 奥行き <b>130mm</b>		<b>MA-N372B</b> 税込 ¥37,400 (税抜 ¥34,000)		<b>MA-N752B</b> 税込 ¥42,900 (税抜 ¥39,000)

側面図

正面図

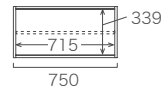
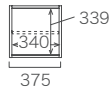
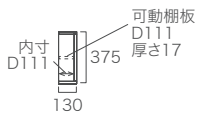

■耐荷重

収納部：約5kg（1箇所あたり）  
棚板：約5kg（1枚あたり）

重量：約6kg

重量：約10kg

NATURAL WOOD

RIB PANEL

UTILITY

OPTION

納期約4週間

バックパネルに穴あけ可能。(現場加工)詳しくは別冊「施工手順書」をご確認ください。(P.218 QRコードへ)

COLOR → P.10

単位: mm



■耐荷重

収納部: 約5kg (1箇所あたり)  
棚板: 約5kg (1枚あたり)

高さ **600mm**  
奥行 **130mm**

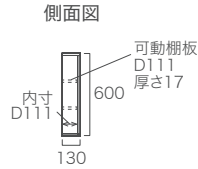

幅 **375mm**

**MA-N371B**  
税込 ¥39,600  
(税抜 ¥36,000)

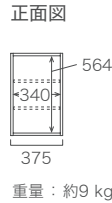

幅 **750mm**

**MA-N751B**  
税込 ¥46,200  
(税抜 ¥42,000)

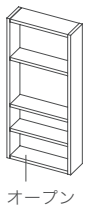
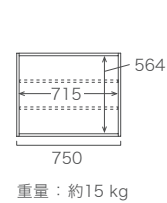

■耐荷重

収納部: 約5kg (1箇所あたり)  
棚板: 約5kg (1枚あたり)

高さ **850mm**  
奥行 **130mm**

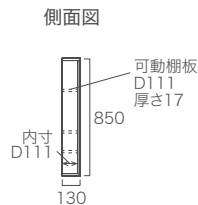

幅 **375mm**

**MA-N370B**  
税込 ¥42,900  
(税抜 ¥39,000)

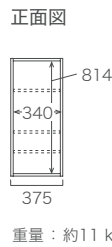

幅 **750mm**

**MA-N750B**  
税込 ¥49,500  
(税抜 ¥45,000)

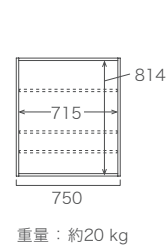

■ステンレスバー (カスタマイズ) 取付時位置詳細

※ステンレスバー: Φ9.5mm

MA-N372B/N752B

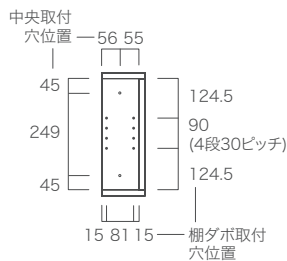

MA-N371B/N751B

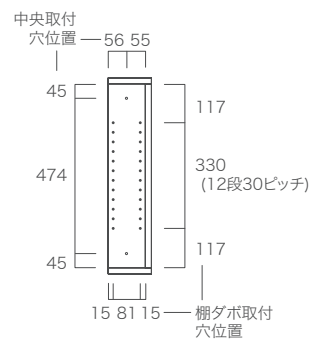

MA-N370B/N750B

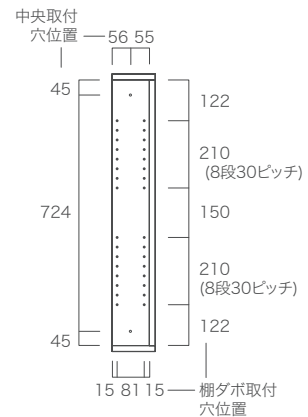

工事費・設置費は含みません。

# ITEM LIST | 扉付きBOX

## 板扉タイプ

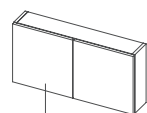

板扉

PUSH扉

高さ **375mm**  
奥行 **150mm**

幅 **375 mm**



正面図

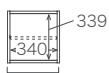

重量：約8 kg

上下反転可

**MA-N372E**

税込 ¥42,900

(税抜 ¥39,000)

幅 **750 mm**



上下反転可

**MA-N752E**

税込 ¥53,900

(税抜 ¥49,000)

側面図

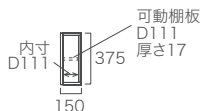

■耐荷重

収納部：約5kg（1箇所あたり）

棚板：約5kg（1枚あたり）

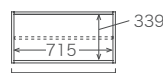

重量：約14 kg

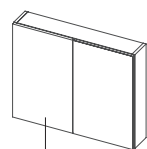

板扉

PUSH扉

高さ **600mm**  
奥行 **150mm**

幅 **375 mm**



正面図

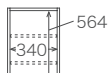

重量：約12 kg

上下反転可

**MA-N371E**

税込 ¥46,200

(税抜 ¥42,000)

幅 **750 mm**



上下反転可

**MA-N751E**

税込 ¥56,100

(税抜 ¥51,000)

側面図

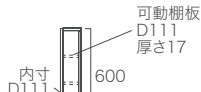

■耐荷重

収納部：約5kg（1箇所あたり）

棚板：約5kg（1枚あたり）

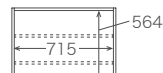

重量：約21 kg

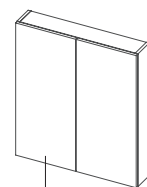

板扉

PUSH扉

高さ **850mm**  
奥行 **150mm**

幅 **375 mm**

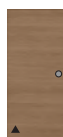

正面図

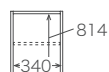

重量：約16 kg

上下反転可

**MA-N370E**

税込 ¥49,500

(税抜 ¥45,000)

幅 **750 mm**



上下反転可

**MA-N750E**

税込 ¥60,500

(税抜 ¥55,000)

側面図



■耐荷重

収納部：約5kg（1箇所あたり）

棚板：約5kg（1枚あたり）

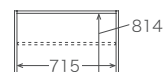

重量：約29 kg

納期約4週間

▲マークは開き扉となっており、丁番側にマークがあります。

●マークは PUSH 扉となっており、プッシュラッチ位置にマークがあります。

■上下反転可 マークは上下反転取付けが可能です。(扉の開閉方向、プッシュラッチの位置が変わります。)

バックパネルに穴あけ可能。(現場加工)詳しくは別冊「施工手順書」をご確認ください。(P.218 QRコードへ)

COLOR → P.10

単位: mm

## ミラー扉タイプ

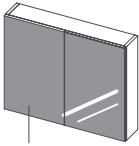

ミラー扉

PUSH 扉

幅 375 mm

幅 750 mm

高さ 600mm  
奥行 151mm



上下反転可

MA-N371EM

税込 ¥53,900

(税抜 ¥49,000)



上下反転可

MA-N751EM

税込 ¥70,400

(税抜 ¥64,000)

側面図

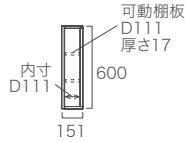

正面図

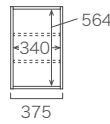

重量: 約12 kg

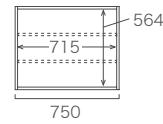

重量: 約21 kg

### ■耐荷重

収納部: 約 5 kg (1箇所あたり)  
棚板: 約 5 kg (1枚あたり)

## 板扉+オープンタイプ

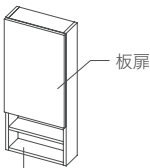

オープン

手かけ扉

幅 375 mm

高さ 850mm  
奥行 150mm



上下反転可

左開き

MA-NDO370EL

税込 ¥49,500

(税抜 ¥45,000)

上下反転可

右開き

MA-NDO370ER

税込 ¥49,500

(税抜 ¥45,000)

側面図

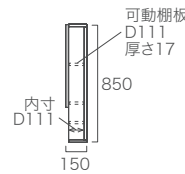

正面図

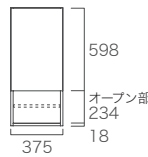

重量: 約15 kg

有効内寸

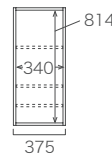

### ■耐荷重

収納部: 約 5 kg (1箇所あたり)  
棚板: 約 5 kg (1枚あたり)

### ■ステンレスバー (カスタマイズ) 取付時位置詳細

※ステンレスバー: Φ9.5mm

MA-N372E/N752E

MA-N371E/N751E  
MA-N371EM/N751EM

MA-N370E/N750E

MA-NDO370EL/R

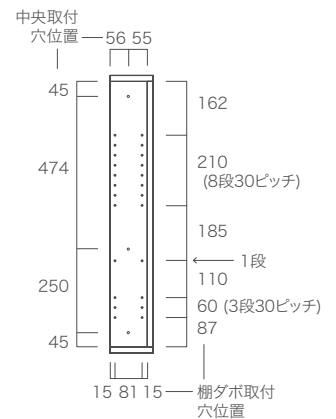
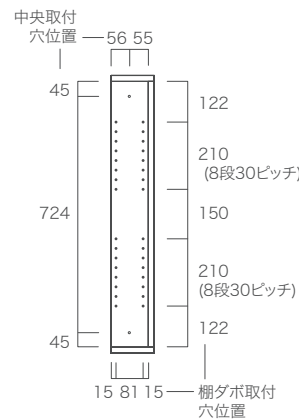
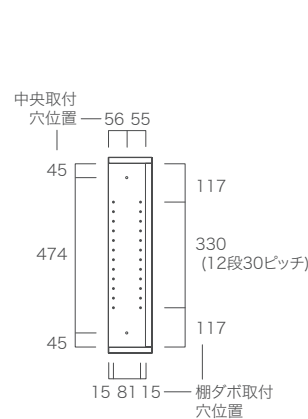
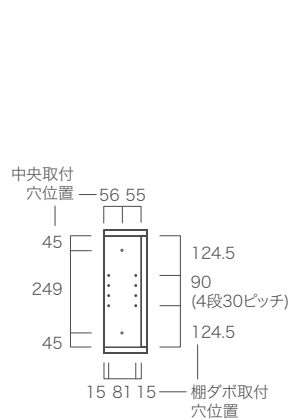

# ITEM LIST | スリッパBOX

LIVING  
WORK SPACE CUSTOMIZE  
IN WALL  
KITCHEN  
WASH ROOM  
ENTRANCE  
NATURAL WOOD  
RIB PANEL  
UTILITY  
OPTION

オープンタイプ ※ステンレスバーが標準で装備されています。(可動棚板は付属していません。)

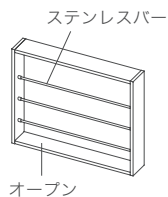

幅 **375 mm**

高さ **850mm**  
奥行 **130mm**

MA-NSL370B  
税込 ¥42,900  
(税抜 ¥39,000)

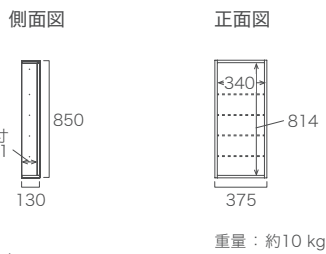

■耐荷重  
収納部：  
約5 kg (1箇所あたり)  
ステンレスバー：  
約3 kg (1本あたり)  
※均等荷重時での目安になります。

幅 **750 mm**

高さ **600mm**  
奥行 **130mm**

MA-NSL751B  
税込 ¥46,200  
(税抜 ¥42,000)

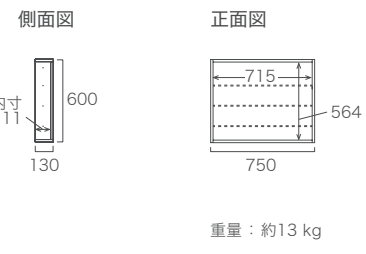

板扉タイプ ※ステンレスバーが標準で装備されています。(可動棚板は付属していません。)

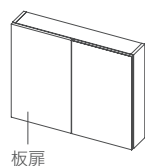

幅 **375 mm**

高さ **850mm**  
奥行 **150mm**

左開き MA-NSL370EL  
右開き MA-NSL370ER  
税込 ¥49,500  
(税抜 ¥45,000)

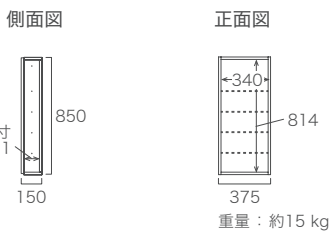

■耐荷重  
収納部：  
約5 kg (1箇所あたり)  
ステンレスバー：  
約3 kg (1本あたり)  
※均等荷重時での目安になります。

幅 **750 mm**

高さ **600mm**  
奥行 **150mm**

MA-NSL751E  
税込 ¥56,100  
(税抜 ¥51,000)

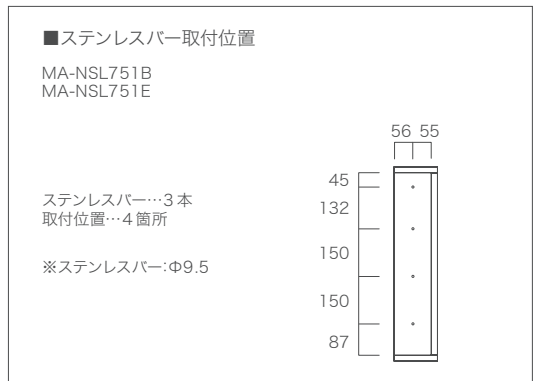
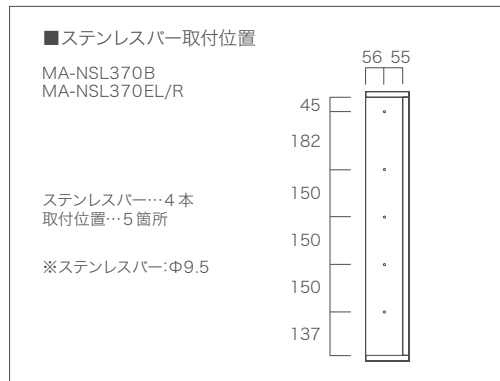
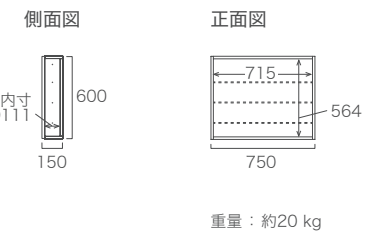

納期約4週間

▲マークは開き扉となっており、丁番側にマークがあります。  
 ●マークは PUSH 扉となっており、プッシュラッチ位置にマークがあります。  
 バックパネルに穴あけ可能。(現場加工)詳しくは別冊「施工手順書」をご確認ください。(P.218 QRコードへ)

COLOR → P.10

単位: mm

### 板扉タイプ (ツールBOX)

※ステンレスバーが標準で装備されています。

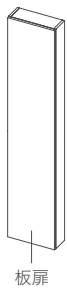

板扉

PUSH 扉  
 ↓ 縦目



側面図

正面図

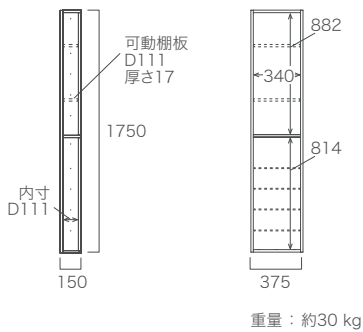

■耐荷重

収納部: 約5kg (1箇所あたり)  
 棚板: 約5kg (1枚あたり)  
 ステンレスバー: 約3kg (1本あたり)  
 ※均等荷重時での目安になります。

■ステンレスバー  
 取付時位置詳細

MA-NTSL370EL/R

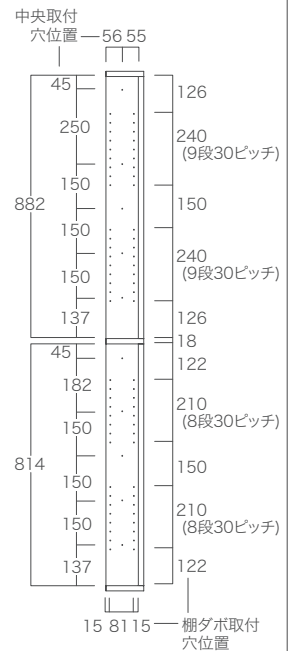

可動棚板…2枚  
 ステンレスバー…4本  
 ※ステンレスバー: Φ9.5mm

### ミラー扉タイプ (ツールBOX)

※ステンレスバーが標準で装備されています。

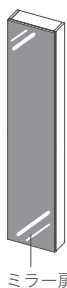

ミラー扉

PUSH 扉



側面図

正面図

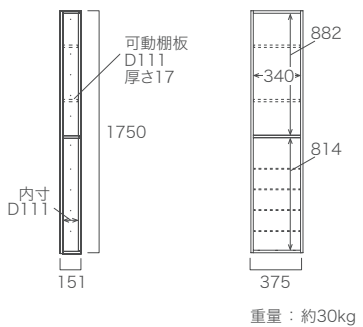

■耐荷重

収納部: 約5kg (1箇所あたり)  
 棚板: 約5kg (1枚あたり)  
 ステンレスバー: 約3kg (1本あたり)  
 ※均等荷重時での目安になります。

■ステンレスバー  
 取付時位置詳細

MA-NTSL370EML/R

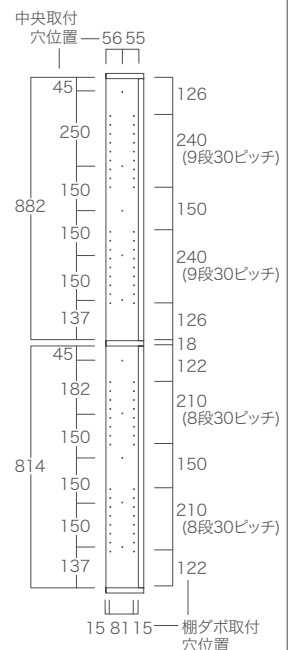

可動棚板…2枚  
 ステンレスバー…4本  
 ※ステンレスバー: Φ9.5mm

工事費・設置費は含みません。

# ITEM LIST | トールBOX

LIVING  
CUSTOMIZE  
WORK SPACE  
IN WALL  
KITCHEN  
WASH ROOM  
ENTRANCE  
NATURAL WOOD  
RIB PANEL  
UTILITY  
OPTION

## オープンタイプ

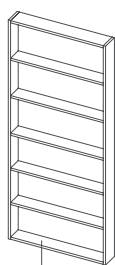

オープン

高さ  
1750mm  
奥行  
130mm

側面図

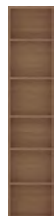
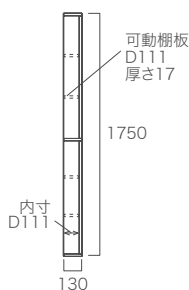

幅 375 mm

MA-NT370B

税込 ¥58,300  
(税抜 ¥53,000)

正面図

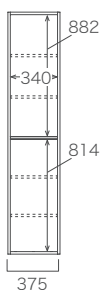

幅 750 mm

MA-NT750B

税込 ¥64,900  
(税抜 ¥59,000)

正面図

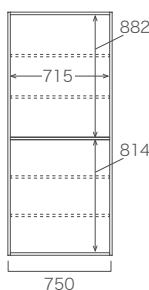

### ■耐荷重

収納部：約5kg (1箇所あたり)  
棚板：約5kg (1枚あたり)

重量：約20kg

重量：約35kg

### ■ステンレスパー (カスタマイズ) 取付時位置詳細

MA-NT370B  
MA-NT750B

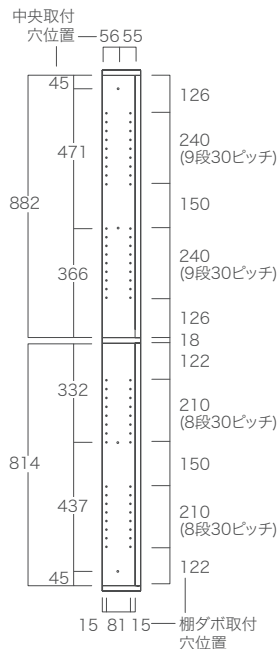

※ステンレスパー：Φ9.5mm

## 板扉タイプ



板扉

高さ  
1750mm  
奥行  
150mm

側面図

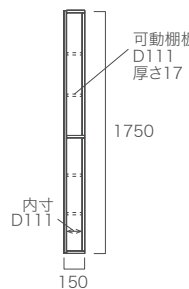

幅 375 mm

上下反転可

MA-NT370E

税込 ¥67,100  
(税抜 ¥61,000)

正面図

MA-NT370E  
(左開きの場合)

MA-NT370E  
(右開きの場合)

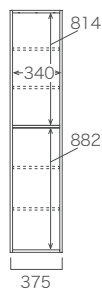
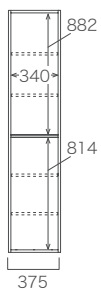

幅 750 mm

MA-NT750E

税込 ¥92,400  
(税抜 ¥84,000)

正面図

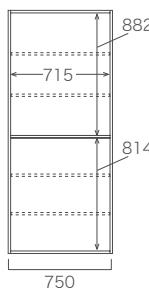

### ■耐荷重

収納部：約5kg (1箇所あたり)  
棚板：約5kg (1枚あたり)

重量：約30kg

重量：約55kg

### ■ステンレスパー (カスタマイズ) 取付時位置詳細

MA-NT370E (左開きの場合)  
MA-NT750E

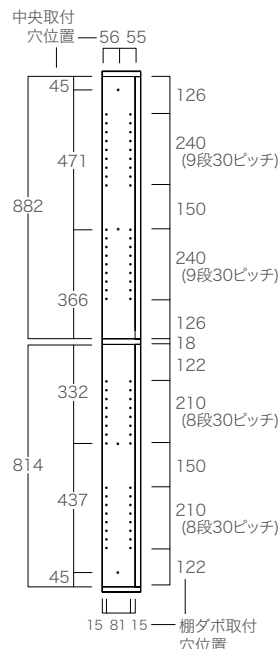

※ステンレスパー：Φ9.5mm  
※右開きの場合は上下を反転させた寸法になります。



納期約4週間

▲マークは開き扉となっており、丁番側にマークがあります。

●マークは PUSH 扉となっており、プッシュラッチ位置にマークがあります。

■上下反転可 マークは上下反転取付けが可能です。(扉の開閉方向、プッシュラッチの位置が変わります)

バックパネルに穴あけ可能。(現場加工)詳しくは別冊「施工手順書」をご確認ください。(P.218 QRコードへ)

COLOR → P.10

単位: mm

## 中央オープンタイプ

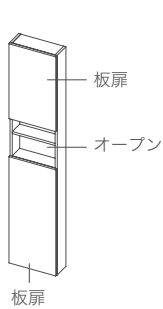

高さ **1750mm**  
奥行 **150mm**



幅 **375mm**

左開き

**MA-NT0370EL**  
税込 ¥67,100  
(税抜 ¥61,000)

右開き

**MA-NT0370ER**  
税込 ¥67,100  
(税抜 ¥61,000)

■手かけ扉 上扉  
■PUSH扉 下扉

側面図

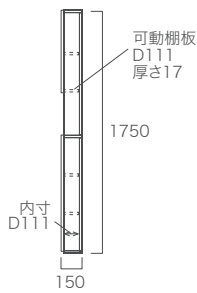

正面図

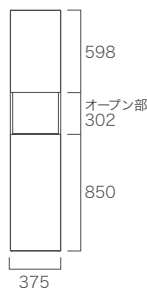

正面図 (構造図)



### ■耐荷重

収納部: 約 5 kg (1 箇所あたり)  
棚板: 約 5 kg (1 枚あたり)

重量: 約 28 kg

### ■ステンレスパー (カスタマイズ) 取付時位置詳細

MA-NT0370EL/R

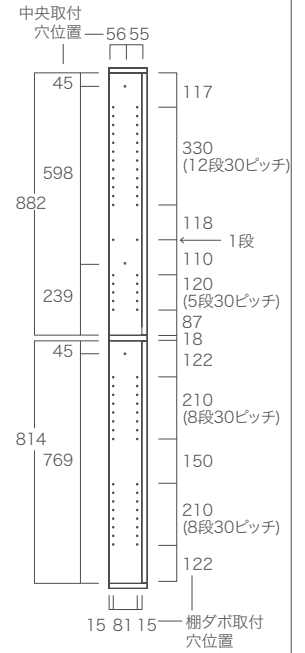

※ステンレスパー: Φ9.5mm

## ミラー扉タイプ

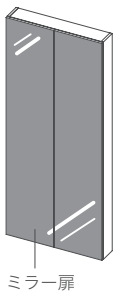

高さ **1750mm**  
奥行 **151mm**

幅 **375mm**

■上下反転可

**MA-NT370EM**  
税込 ¥80,300  
(税抜 ¥73,000)

幅 **750mm**

**MA-NT750EM**  
税込 ¥130,900  
(税抜 ¥119,000)

■PUSH扉

側面図

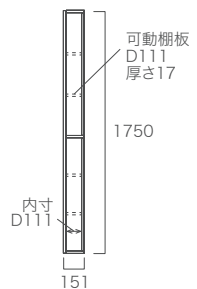

正面図

MA-NT370EM (左開きの場合)

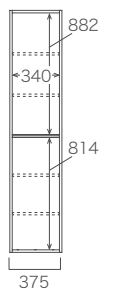

MA-NT370EM (右開きの場合)

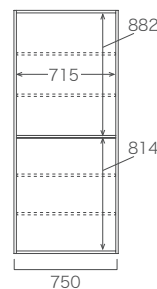
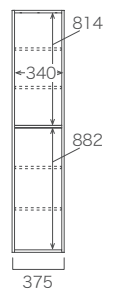

### ■耐荷重

収納部: 約 5 kg (1 箇所あたり)  
棚板: 約 5 kg (1 枚あたり)

重量: 約 30 kg

重量: 約 55 kg

### ■ステンレスパー (カスタマイズ) 取付時位置詳細

MA-NT370EM (左開きの場合)  
MA-NT750EM

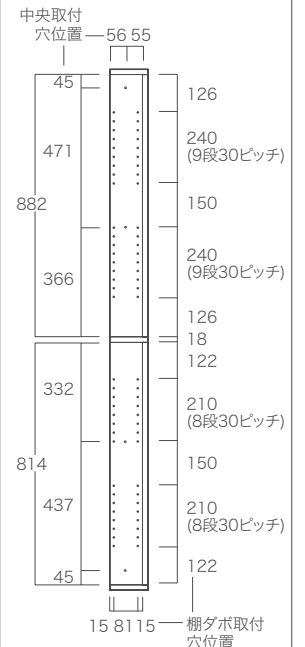

※ステンレスパー: Φ9.5mm  
※右開きの場合は上下を反転させた寸法になります。

工事費・設置費は含みません。

# ITEM LIST | LED照明付きBOX

納期約4週間

バックパネルに穴あけ可能。(現場加工)  
詳しくは別冊「施工手順書」をご確認ください。(P.218 QRコードへ)

LIVING  
CUSTOMIZE  
WORK SPACE  
IN WALL  
KITCHEN  
WASH ROOM  
ENTRANCE  
NATURAL WOOD  
RIB PANEL  
UTILITY  
OPTION

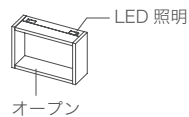

高さ **250mm**  
奥行 **133mm**

幅 **375mm**

**MA-NLED373B**  
税込¥49,500  
(税抜¥45,000)

幅 **750mm**

**MA-NLED753B**  
税込¥55,000  
(税抜¥50,000)

■耐荷重  
収納部：約5kg (1箇所あたり)

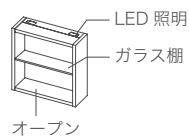
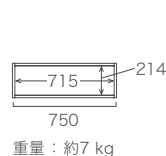

高さ **375mm**  
奥行 **133mm**

幅 **375mm**

**MA-NLED372B**  
税込¥56,100  
(税抜¥51,000)

幅 **750mm**

**MA-NLED752B**  
税込¥60,500  
(税抜¥55,000)

■耐荷重  
収納部：約5kg (1箇所あたり)  
ガラス棚：約5kg (1枚あたり)

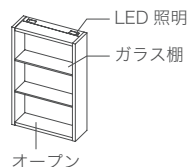
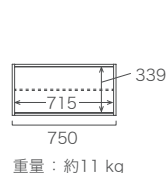
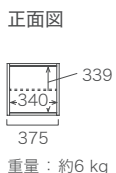

高さ **600mm**  
奥行 **133mm**

幅 **375mm**

**MA-NLED371B**  
税込¥59,400  
(税抜¥54,000)

幅 **750mm**

**MA-NLED751B**  
税込¥63,800  
(税抜¥58,000)

■耐荷重  
収納部：約5kg (1箇所あたり)  
ガラス棚：約5kg (1枚あたり)

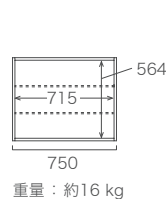
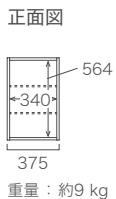
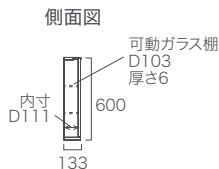

## ■ステンレスパー (カスタマイズ) 取付時位置詳細

※ステンレスパー：Φ9.5mm

MA-NLED372B/752B

MA-NLED371B/751B

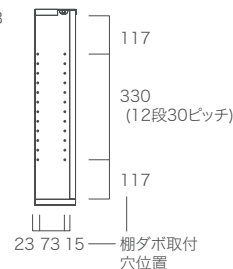
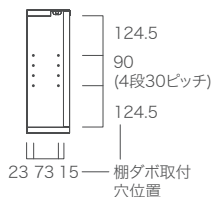

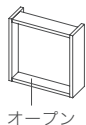

※穴あけは現場加工です。

高さ **375mm**  
奥行 **130mm**



幅 **375mm**

**MA-NCON372B**  
税込 ¥37,400  
(税抜 ¥34,000)

側面図



正面図

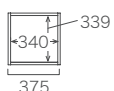

重量: 約5 kg

■耐荷重

収納部: 約5 kg (1箇所あたり)

■穴あけ可能範囲

※現場加工  
※加工に関する詳細は別冊「施工手順書」にてご確認ください。  
※背板材質: 厚み18mmMDF

グレー部: 加工可能範囲

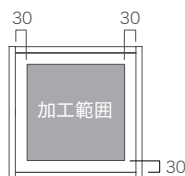

■ステンレスバー (カスタマイズ)  
取付時位置詳細

※ステンレスバー: Φ9.5mm

MA-NCON372B

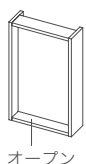
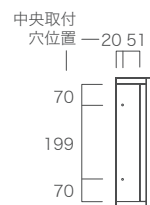

※穴あけは現場加工です。

高さ **600mm**  
奥行 **130mm**



幅 **375mm**

**MA-NCON371B**  
税込 ¥39,600  
(税抜 ¥36,000)

側面図

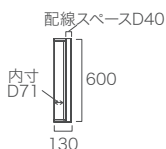

正面図

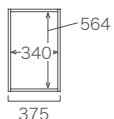

重量: 約7 kg

■耐荷重

収納部: 約5 kg (1箇所あたり)

■穴あけ可能範囲

※現場加工  
※加工に関する詳細は別冊「施工手順書」にてご確認ください。  
※背板材質: 厚み18mmMDF

グレー部: 加工可能範囲

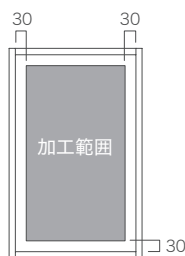

■ステンレスバー (カスタマイズ)  
取付時位置詳細

※ステンレスバー: Φ9.5mm

MA-NCON371B

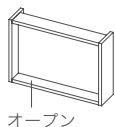
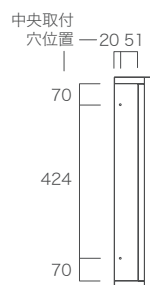

※穴あけは現場加工です。

高さ **375mm**  
奥行 **130mm**



幅 **750mm**

**MA-NCON752B**  
税込 ¥42,900  
(税抜 ¥39,000)

側面図



正面図

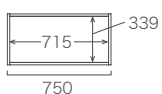

重量: 約8 kg

■耐荷重

収納部: 約5 kg (1箇所あたり)

■ステンレスバー (カスタマイズ)  
取付時位置詳細

※ステンレスバー: Φ9.5mm

MA-NCON752B

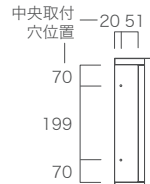

■穴あけ可能範囲

※現場加工  
※加工に関する詳細は別冊「施工手順書」にてご確認ください。  
※背板材質: 厚み18mmMDF

グレー部: 加工可能範囲



# OPTION & CUSTOMIZE

## ステンレスバー (IN WALL 専用)

収納物の落下防止や、吊り下げ収納として使用できる着脱可能なステンレスバー。



### 取付の対応可否について

取付け出来ない商品もございます。ご注文前に「アイテム検索一覧」でステンレスバー取付け対応の可否をご確認ください。 →P.78-79

### 取付位置について

取付位置詳細寸法は、各アイテム一覧ページ図面「ステンレスバー(カスタマイズ)取付時位置詳細」をご確認ください。 →P.81-89

BOXサイズ 幅 375 mm			BOXサイズ 幅 750 mm		
※ステンレスバー：Φ9.5mm ※耐荷重：約3kg（1本あたり） 均等荷重時での目安になります。			※ステンレスバー：Φ9.5mm ※耐荷重：約3kg（1本あたり） 均等荷重時での目安になります。		
1本入り	<b>MA-XCSB31</b>	税込 ¥4,400 (税抜 ¥4,000)	1本入り	<b>MA-XCSB71</b>	税込 ¥4,400 (税抜 ¥4,000)
2本入り	<b>MA-XCSB32</b>	税込 ¥6,600 (税抜 ¥6,000)	2本入り	<b>MA-XCSB72</b>	税込 ¥6,600 (税抜 ¥6,000)
3本入り	<b>MA-XCSB33</b>	税込 ¥8,800 (税抜 ¥8,000)	3本入り	<b>MA-XCSB73</b>	税込 ¥8,800 (税抜 ¥8,000)
4本入り	<b>MA-XCSB34</b>	税込 ¥11,000 (税抜 ¥10,000)	4本入り	<b>MA-XCSB74</b>	税込 ¥11,000 (税抜 ¥10,000)

## 追加用棚板 (IN WALL 専用)



### 取付の対応可否について

各種棚板が標準装備されているアイテムにそれぞれ追加できます。

### ご注文方法

ご注文の際は商品名とカラーが分かるように指定してください。

BOXサイズ 幅 375 mm			BOXサイズ 幅 750 mm		
※木製棚板：棚ダボ付 ※ガラス製棚板：棚受金具付 ※耐荷重：約5kg（1枚あたり）			※木製棚板：棚ダボ付 ※ガラス製棚板：棚受金具付 ※耐荷重：約5kg（1枚あたり）		
木製棚板	<b>MA-XT37</b>	税込 ¥6,600 (木製棚板が標準装備されているアイテムに追加可能) (税抜 ¥6,000)	木製棚板	<b>MA-XT75</b>	税込 ¥7,700 (木製棚板が標準装備されているアイテムに追加可能) (税抜 ¥7,000)
ガラス製棚板	<b>MA-XGT37</b>	税込 ¥8,800 (LED照明付き BOX に対応) (税抜 ¥8,000)	ガラス製棚板	<b>MA-XGT75</b>	税込 ¥9,900 (LED照明付き BOX に対応) (税抜 ¥9,000)

# ATTENTION | 施工条件について

## ● 開口部の確認

- ・製品本体上部と下部に必ずまぐさと窓台をそれぞれ設けてください。
- ・開口部の幅、高さは以下の寸法を確保してください。  
高さ：製品本体高さ(外寸) + 6mm  
幅：製品本体(外寸) + 6mm
- ・柱が垂直であること、まぐさと窓台が水平であることを水平器等を使用してご確認ください。
- ・開口部の対角線が同じ寸法になっていることをご確認ください。

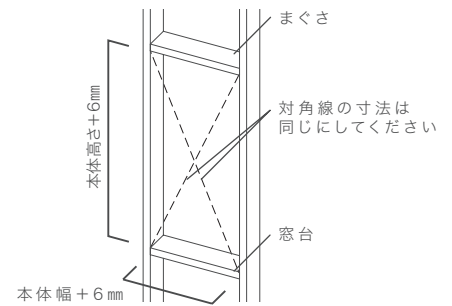

## ● 設置場所の確認

- ・扉の開閉に支障のない箇所であることをご確認ください。
- ・床仕上げ面とBOX下端の間には、必ず巾木などのスペース(100mm以上)を設けてください。床仕上げ面に接する高さに設置すると、扉が開閉しなくなる恐れがあります。
- ・外壁に面した内壁に設置する場合は、必ずBOX裏面と壁内部との隙間に適切な厚みの断熱材を入れてください。

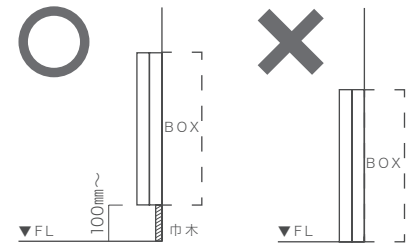

## ● 壁付け施工の場合

- ・壁に埋め込まず、直接壁面に施工することも可能です。(一部アイテム除く)
- ・BOX本体を固定する箇所に12mm以上のJAS規定相当合板を設けてください。

※壁付け設置の対応可否は「アイテム検索一覧」P.78~79をご確認ください。  
※商品の施工に関する詳細は別冊「施工手順書」をご確認ください。  
(P.218 QRコードへ)

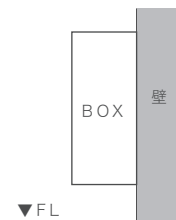

## ● 扉付き商品の開閉方向の確認

- ・上下反転して取付けることが可能な商品も一部ございます。
  - ・扉の開閉方向、プッシュラッチの位置を事前にご確認の上、施工を行ってください。
- ※上下反転設置の対応可否は「アイテム検索一覧」P.78~79をご確認ください。

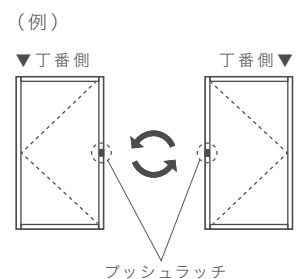

MARGIN CABINET

KITCHEN



機能的な BOX を使いやすい場所に配置すると美しいかたちになる。

使い勝手を考える際にボックスの並ぶ順番や高さが重要な要素になります。例えば、家電を使う際、「取り出す」や、「よそう」などの動作によって腰より高い位置なのか、低い位置なのか使いやすい高さはそれぞれ異なります。また、普段使うもの、あまり使わないもので取り出しやすい場所に何を収納するかの優先順位を決めていきたいものです。さらに収納するのではなく、外に出しておきたいものもあります。それら合理的な考えから生まれるかたちには、「整う」時に感じる気持ちのよさがあります。そして、それは形のみならず感じることができず。



吊戸棚	MA-KS1002E×3
薄型BOX	MA-KSS40EGL
薄型BOX	MA-KSS40EGR
薄型BOX	MA-KSS40B
薄型BOX/背板化粧板	MA-X8
マルチラック	MA-KS1000JR
キャビネット/中段オープンタイプ	MA-KM803C
キャビネット/引出収納タイプ	MA-KM600C×2
キャビネット/スライドテーブル付きタイプ	MA-KM408C
カウンター天板	MA-TM200-F2
中段オープンスペース天板	MA-T80-F2
ダイワ	MA-DWSS201

COLOR: パールホワイト  
ウォールナット(背板化粧板、マルチラック棚板)  
トリュフ (カウンター天板、中段オープンスペース天板)

Set Price 税込¥1,118,700 (税抜¥1,017,000)

## PLAN I



COLOR: ブラックウォールナット  
 グリジオーク(吊戸棚)  
 トリュフ (カウンター天板)

Set Price 税込¥404,800 (税抜¥368,000)

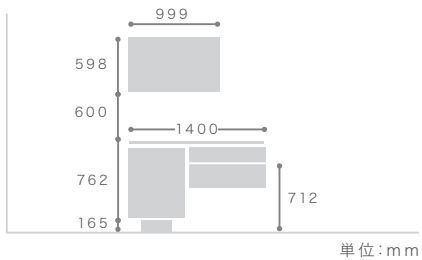

吊戸棚	MA-KS1001E
キャビネット/引出収納タイプ	MA-KM600C
キャビネット/オープンタイプ	MA-KM801C
カウンター天板	MA-TM140-F2
ダイワ	MA-DWSS41



## PLAN 2



COLOR: パールホワイト  
 トリュフ (カウンター天板、中段オープンスペース天板)  
 Set Price 税込¥672,100 (税抜¥611,000)

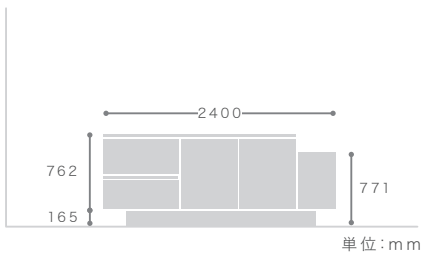

キャビネット/中段オープンタイプ	MA-KM803C
キャビネット/引出収納タイプ	MA-KM600C×2
キャビネット/スライドテーブル付きタイプ	MA-KM408C
カウンター天板	MA-TM200-F2
中段オープンスペース天板	MA-T80-F2
ダイワ	MA-DWSS201

マルチラック(トースター置場)



アイテム一覧 ————— P.103



トースター置場として便利なラック。その他キッチン付近にあると便利な細かな機能が盛り込まれています。例えば、トレーやカトラリー、鍋つかみ、布巾など毎日繰り返し使うものは「収納する」というより「決まった所に置く」という方が片付きます。

※S字フックは付属されていません。

キャビネット/  
中段オープンタイプ



アイテム一覧 ————— P.99

食洗機に入らない鍋やボウルなどの大きな調理器具などを洗った後に乾燥させている間、キッチンのカウンターの上に置いたままだと散らかって見えます。このような仮置きスペースがあれば、一時的な格納スペースとして便利に使えます。



## 薄型BOX

アイテム一覧 — P.102



奥行が浅い薄型BOXは目線の近くにあっても圧迫感を感じさせません。普段よく使うコップやお茶碗などを収納したり、調味料ボックスや茶葉などデイリーで使うものを収納するのもお勧めです。オープンタイプはオプションの木目柄の背板化粧板をプラスすることができ、お気に入りのグラスなどを飾るスペースとしてもぴったりのアイテムです。

## 吊戸棚

アイテム一覧 — P.100~101



ストッカーとして普段使わないものやストック類を収納しておくのに便利です。

## キャビネット/ オープンタイプ

アイテム一覧 — P.98



ダストボックスを格納できるスペースが  
つくれます。

## キャビネット/ 引出収納タイプ

アイテム一覧 — P.98



ゆっくりと閉まるオートクローズ。耐久性にも優れ、静かで滑らかな開閉を実現しています。

## キャビネット/ スライドテーブル付きタイプ

アイテム一覧 — P.99



調理中は水蒸気を逃がすため、テーブル  
を出してご使用いただけます。

# ITEM LIST | キャビネット

LIVING  
CUSTOMIZE  
WORK SPACE  
IN WALL  
KITCHEN  
WASH ROOM  
ENTRANCE  
NATURAL WOOD  
RIB PANEL  
UTILITY  
OPTION

## 引出収納タイプ

別途カウンター天板が必要です。

天板化粧なし

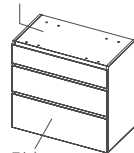

引出

上部手かけ

幅 399 mm

幅 499 mm

幅 599 mm

幅 799 mm



高さ 738mm

MA-KM400C

MA-KM500C

MA-KM600C

MA-KM800C

奥行 445mm

税込 ¥90,200  
(税抜 ¥82,000)

税込 ¥100,100  
(税抜 ¥91,000)

税込 ¥106,700  
(税抜 ¥97,000)

税込 ¥117,700  
(税抜 ¥107,000)

## 天板取付時の寸法

側面図

正面図

引出有効内寸

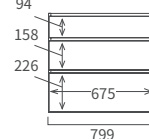
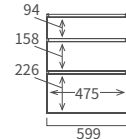
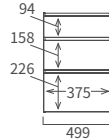
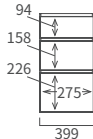
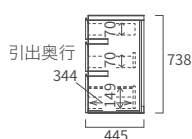
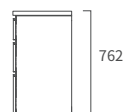

■耐荷重

引出：約 15kg (1杯あたり)

袖壁とのクリアランス(隙間)が 5mm以上必要です。

詳しくはP219へ

## オープンタイプ

別途カウンター天板が必要です。

天板化粧なし

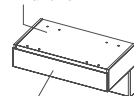

引出

上部手かけ

幅 399 mm

幅 499 mm

幅 599 mm

幅 799 mm



高さ 423mm

MA-KM401C

MA-KM501C

MA-KM601C

MA-KM801C

奥行 445mm

税込 ¥78,100  
(税抜 ¥71,000)

税込 ¥81,400  
(税抜 ¥74,000)

税込 ¥88,000  
(税抜 ¥80,000)

税込 ¥93,500  
(税抜 ¥85,000)

## 天板取付時の寸法

側面図

正面図

引出有効内寸

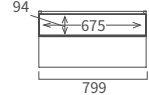
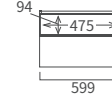
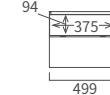
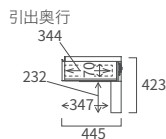

■耐荷重

引出：約 15kg (1杯あたり)

袖壁とのクリアランス(隙間)が 5mm以上必要です。

詳しくはP219へ

中段オープンタイプ

別途カウンター天板と中段用天板が必要です。

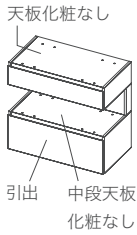

■ 上部手かけ

高さ **738mm**  
奥行 **445mm**

幅 **399mm**

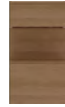

**MA-KM403C**  
税込 ¥99,000  
(税抜 ¥90,000)

幅 **499mm**

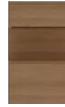

**MA-KM503C**  
税込 ¥106,700  
(税抜 ¥97,000)

幅 **599mm**

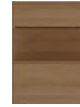

**MA-KM603C**  
税込 ¥115,500  
(税抜 ¥105,000)

幅 **799mm**

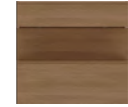

**MA-KM803C**  
税込 ¥127,600  
(税抜 ¥116,000)

天板取付時の寸法

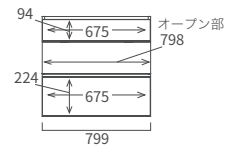
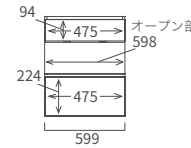
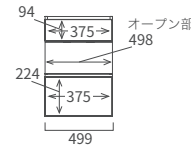
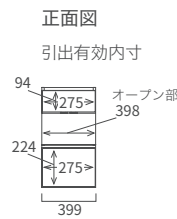
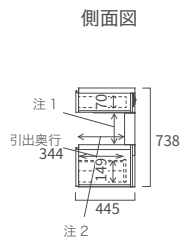
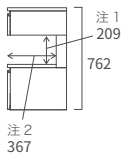

■ 耐荷重

引出: 約 15kg (1杯あたり)

袖壁とのクリアランス(隙間)が 5mm以上必要です。

詳しくはP219へ

スライドテーブル付きタイプ

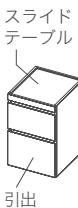

■ 上部手かけ

高さ **606mm**  
奥行 **445mm**

幅 **399mm**



**MA-KM408C**  
税込 ¥71,500  
(税抜 ¥65,000)

幅 **499mm**



**MA-KM508C**  
税込 ¥78,100  
(税抜 ¥71,000)

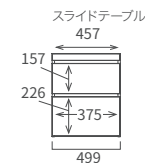
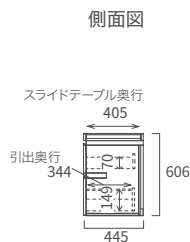

袖壁とのクリアランス(隙間)が 5mm以上必要です。

詳しくはP219へ

# ITEM LIST | 吊戸棚

LIVING

CUSTOMIZE

WORK SPACE

IN WALL

KITCHEN

WASH ROOM

ENTRANCE

NATURAL WOOD

RIB PANEL

UTILITY

OPTION

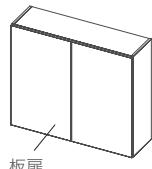

板扉

下部手かけ

高さ **850mm**  
奥行 **301mm**

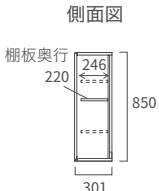

■耐荷重  
収納部：約 15kg (1箇所あたり)

幅 **399mm**



左開き  
**MA-KS400EL**  
税込 ¥56,100  
(税抜 ¥51,000)



右開き  
**MA-KS400ER**  
税込 ¥56,100  
(税抜 ¥51,000)



幅 **499mm**

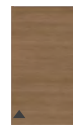

左開き  
**MA-KS500EL**  
税込 ¥60,500  
(税抜 ¥55,000)

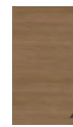

右開き  
**MA-KS500ER**  
税込 ¥60,500  
(税抜 ¥55,000)

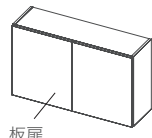
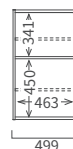

板扉

下部手かけ

高さ **598mm**  
奥行 **301mm**

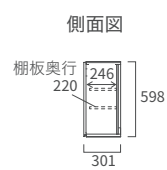

■耐荷重  
収納部：約 15kg (1箇所あたり)

幅 **399mm**



左開き  
**MA-KS401EL**  
税込 ¥46,200  
(税抜 ¥42,000)



右開き  
**MA-KS401ER**  
税込 ¥46,200  
(税抜 ¥42,000)

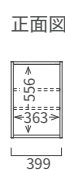

幅 **499mm**



左開き  
**MA-KS501EL**  
税込 ¥53,900  
(税抜 ¥49,000)



右開き  
**MA-KS501ER**  
税込 ¥53,900  
(税抜 ¥49,000)

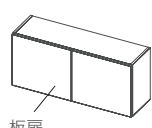
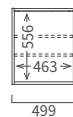

板扉

下部手かけ

高さ **445mm**  
奥行 **301mm**

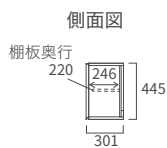

■耐荷重  
収納部：約 15kg (1箇所あたり)

幅 **399mm**



左開き  
**MA-KS402EL**  
税込 ¥42,900  
(税抜 ¥39,000)



右開き  
**MA-KS402ER**  
税込 ¥42,900  
(税抜 ¥39,000)



幅 **499mm**



左開き  
**MA-KS502EL**  
税込 ¥50,600  
(税抜 ¥46,000)



右開き  
**MA-KS502ER**  
税込 ¥50,600  
(税抜 ¥46,000)



## OPTION | 棚板追加

標準で棚板が装備されているアイテムに追加できます。

サイズ(幅)	品番	
W400mm以下	MA-XT1	税込 ¥6,600 (税抜 ¥6,000)
W401mm以上	MA-XT2	税込 ¥7,700 (税抜 ¥7,000)

ご注文の際は、商品名と棚板の大きさ、カラーが分かるように指定して下さい。

幅 799 mm

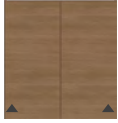

MA-KS800E

税込 ¥78,100  
(税抜 ¥71,000)

幅 899 mm

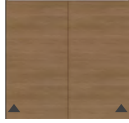

MA-KS900E

税込 ¥83,600  
(税抜 ¥76,000)

幅 999 mm

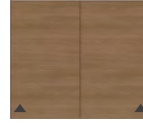

MA-KS1000E

税込 ¥92,400  
(税抜 ¥84,000)

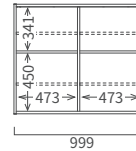
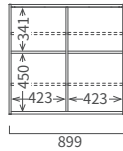
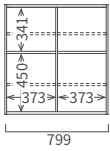

幅 799 mm



MA-KS801E

税込 ¥64,900  
(税抜 ¥59,000)

幅 899 mm



MA-KS901E

税込 ¥69,300  
(税抜 ¥63,000)

幅 999 mm



MA-KS1001E

税込 ¥79,200  
(税抜 ¥72,000)

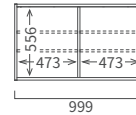
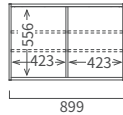
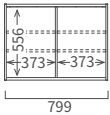

幅 799 mm



MA-KS802E

税込 ¥59,400  
(税抜 ¥54,000)

幅 899 mm



MA-KS902E

税込 ¥64,900  
(税抜 ¥59,000)

幅 999 mm



MA-KS1002E

税込 ¥74,800  
(税抜 ¥68,000)

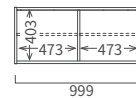
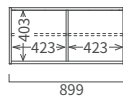
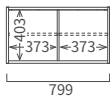

# ITEM LIST | 薄型BOX ・ マルチラック

LIVING

CUSTOMIZE

WORK SPACE

IN WALL

KITCHEN

WASH ROOM

ENTRANCE

NATURAL WOOD

RIB PANEL

UTILITY

OPTION

## 薄型 BOX



ガラス扉

本体色はグレーになります。

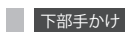

下部手かけ

### ■耐荷重

収納部：約 10kg (1 箇所あたり)

幅 399 mm

幅 499 mm

				
高さ	355 mm	355 mm	355 mm	355 mm
奥行	221 mm	221 mm	221 mm	221 mm
	左開き <b>MA-KSS40EGL</b>	右開き <b>MA-KSS40EGR</b>	左開き <b>MA-KSS50EGL</b>	右開き <b>MA-KSS50EGR</b>
	税込 ¥ 50,600 (税抜 ¥ 46,000)	税込 ¥ 50,600 (税抜 ¥ 46,000)	税込 ¥ 53,900 (税抜 ¥ 49,000)	税込 ¥ 53,900 (税抜 ¥ 49,000)

側面図

正面図

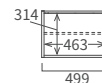
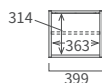

幅 399 mm

幅 499 mm



オープン

本体色はグレーになります。

### ■耐荷重

収納部：約 10kg (1 箇所あたり)

		
高さ	350 mm	350 mm
奥行	200 mm	200 mm
	<b>MA-KSS40B</b>	<b>MA-KSS50B</b>
	税込 ¥ 33,000 (税抜 ¥ 30,000)	税込 ¥ 33,000 (税抜 ¥ 30,000)

側面図

正面図

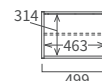
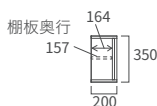

## OPTION | 背板化粧板

MA-KSS40B、50B の背板の色柄を木目柄にすることができます。

**MA-X8** (MA-KSS40B 用) 税込 ¥ 5,500 (税抜 ¥ 5,000)

**MA-X9** (MA-KSS50B 用) 税込 ¥ 5,500 (税抜 ¥ 5,000)

T4mm MDF

※可動棚と背板に隙間がありますので、あとから取付けが可能です。

COLOR

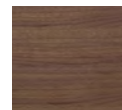

ウォールナット



納期約4週間

▲は開扉となっており、丁番側にマークがあります。

単位:mm

### マルチラック

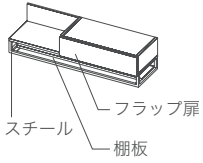

本体色はグレーになります。

上部手かけ

#### ■耐荷重

収納部：約 10kg (1箇所あたり)  
棚板：約 10kg (1枚あたり)

幅 800 mm



左側フラップ扉

**MA-KS800JL**

税込 ¥74,800  
(税抜 ¥68,000)

高さ 250mm  
奥行 301mm

幅 1000 mm



左側フラップ扉

**MA-KS1000JL**

税込 ¥82,500  
(税抜 ¥75,000)

側面図

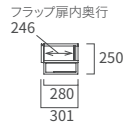

正面図

有効内寸

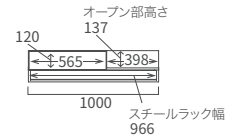
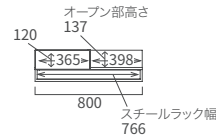

幅 800 mm



右側フラップ扉

**MA-KS800JR**

税込 ¥74,800  
(税抜 ¥68,000)

高さ 250mm  
奥行 301mm

幅 1000 mm



右側フラップ扉

**MA-KS1000JR**

税込 ¥82,500  
(税抜 ¥75,000)

側面図



正面図

有効内寸

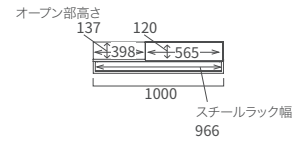
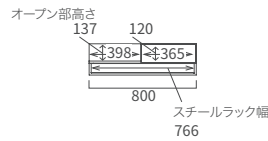

※ S 字フックは付属されていません。

#### ■棚板

棚板の色柄をお選びいただけます。

側面

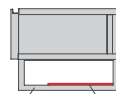

スチール 棚板

#### COLOR



ウォールナット マットグレー



最大 280cm まで  
継ぎ目のない天板にできます。

### カウンター天板

下台トップ用の天板です。



最大 280cm まで継ぎ目のないカウンタートップにすることが可能です。  
継ぎ目のない天板にすることで見た目の美しさはもちろん、お掃除がしやすい仕様です。

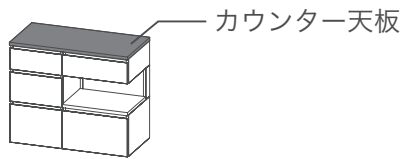

### 中段オープンスペース天板

中段オープンタイプ用の天板です。



カウンター天板と色味を合わせて一体型のような完成度の高いカップボードにしたり、  
色を変えて変化を楽しむこともできます。

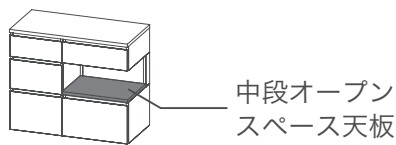

2種類の素材から選べます。

## ラミネート天板（樹脂化粧シート）

キャビネットと同じ色柄で組み合わせることができます。



キズ、汚れが付きにくいコーティング仕様  
日常の使用やお掃除などにも強く、いつまでも変わらぬ美しさを保持します。

| A



シルキーアッシュ



パールホワイト



セラミカネロ

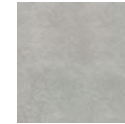

セラミカライト

| B



マットグレー



マットベージュ

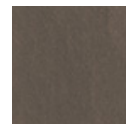

ラスターブラウン

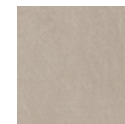

ラスターベージュ

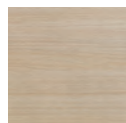

グリジオーク

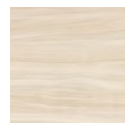

ホワイトウォールナット

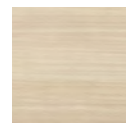

シルキーナット



タンドルウォールナット

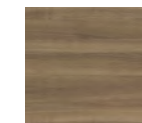

グレイッシュナット

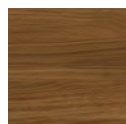

リンドアカシア

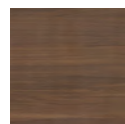

ウォールナット

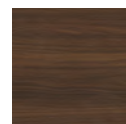

ブラックウォールナット

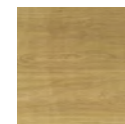

ラスティックオーク

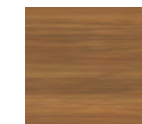

アンバーチェーク

## フィオレストーン天板

(90% 天然水晶を使用)

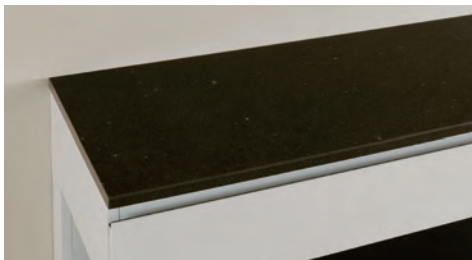

天然石に近い質感を実現

天然鉱物(水晶)を多く含有し、天然石に近い質感を実現。さらに汚れの浸み込みにくい仕様になっており、キッチンに最適な素材です。



| F1



オリーブグロッシュ



クランベリーソルト

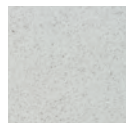

ブランソルベ

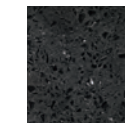

ジュエルブラック

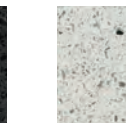

ジュエルシルバー

| F2

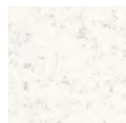

ホワイトプラネット



オートミールテイスト

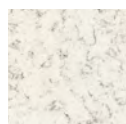

ローズティー

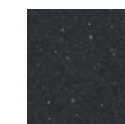

トリュフ

# ITEM LIST | カウンター天板

カウンター天板

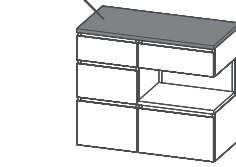

H24  
D445

天板種類	ラミネート		天板種類	ラミネート	
	A	B		A	B
W400	<b>MA-TM40</b> 税込 ¥24,200 (税抜 ¥22,000)	<b>MA-TM40-K</b> 税込 ¥31,900 (税抜 ¥29,000)	W1700	<b>MA-TM170</b> 税込 ¥36,300 (税抜 ¥33,000)	<b>MA-TM170-K</b> 税込 ¥57,200 (税抜 ¥52,000)
W500	<b>MA-TM50</b> 税込 ¥24,200 (税抜 ¥22,000)	<b>MA-TM50-K</b> 税込 ¥31,900 (税抜 ¥29,000)	W1800	<b>MA-TM180</b> 税込 ¥44,000 (税抜 ¥40,000)	<b>MA-TM180-K</b> 税込 ¥64,900 (税抜 ¥59,000)
W600	<b>MA-TM60</b> 税込 ¥24,200 (税抜 ¥22,000)	<b>MA-TM60-K</b> 税込 ¥31,900 (税抜 ¥29,000)	W1900	<b>MA-TM190</b> 税込 ¥44,000 (税抜 ¥40,000)	<b>MA-TM190-K</b> 税込 ¥64,900 (税抜 ¥59,000)
W800	<b>MA-TM80</b> 税込 ¥29,700 (税抜 ¥27,000)	<b>MA-TM80-K</b> 税込 ¥36,300 (税抜 ¥33,000)	W2000	<b>MA-TM200</b> 税込 ¥44,000 (税抜 ¥40,000)	<b>MA-TM200-K</b> 税込 ¥64,900 (税抜 ¥59,000)
W900	<b>MA-TM90</b> 税込 ¥29,700 (税抜 ¥27,000)	<b>MA-TM90-K</b> 税込 ¥36,300 (税抜 ¥33,000)	W2100	<b>MA-TM210</b> 税込 ¥44,000 (税抜 ¥40,000)	<b>MA-TM210-K</b> 税込 ¥64,900 (税抜 ¥59,000)
W1000	<b>MA-TM100</b> 税込 ¥29,700 (税抜 ¥27,000)	<b>MA-TM100-K</b> 税込 ¥47,300 (税抜 ¥43,000)	W2200	<b>MA-TM220</b> 税込 ¥44,000 (税抜 ¥40,000)	<b>MA-TM220-K</b> 税込 ¥64,900 (税抜 ¥59,000)
W1100	<b>MA-TM110</b> 税込 ¥29,700 (税抜 ¥27,000)	<b>MA-TM110-K</b> 税込 ¥47,300 (税抜 ¥43,000)	W2300	<b>MA-TM230</b> 税込 ¥44,000 (税抜 ¥40,000)	<b>MA-TM230-K</b> 税込 ¥64,900 (税抜 ¥59,000)
W1200	<b>MA-TM120</b> 税込 ¥36,300 (税抜 ¥33,000)	<b>MA-TM120-K</b> 税込 ¥47,300 (税抜 ¥43,000)	W2400	<b>MA-TM240</b> 税込 ¥44,000 (税抜 ¥40,000)	<b>MA-TM240-K</b> 税込 ¥64,900 (税抜 ¥59,000)
W1300	<b>MA-TM130</b> 税込 ¥36,300 (税抜 ¥33,000)	<b>MA-TM130-K</b> 税込 ¥57,200 (税抜 ¥52,000)	W2500	<b>MA-TM250</b> 税込 ¥51,700 (税抜 ¥47,000)	<b>MA-TM250-K</b> 税込 ¥71,500 (税抜 ¥65,000)
W1400	<b>MA-TM140</b> 税込 ¥36,300 (税抜 ¥33,000)	<b>MA-TM140-K</b> 税込 ¥57,200 (税抜 ¥52,000)	W2600	<b>MA-TM260</b> 税込 ¥51,700 (税抜 ¥47,000)	<b>MA-TM260-K</b> 税込 ¥71,500 (税抜 ¥65,000)
W1500	<b>MA-TM150</b> 税込 ¥36,300 (税抜 ¥33,000)	<b>MA-TM150-K</b> 税込 ¥57,200 (税抜 ¥52,000)	W2700	<b>MA-TM270</b> 税込 ¥51,700 (税抜 ¥47,000)	<b>MA-TM270-K</b> 税込 ¥71,500 (税抜 ¥65,000)
W1600	<b>MA-TM160</b> 税込 ¥36,300 (税抜 ¥33,000)	<b>MA-TM160-K</b> 税込 ¥57,200 (税抜 ¥52,000)	W2800	<b>MA-TM280</b> 税込 ¥51,700 (税抜 ¥47,000)	<b>MA-TM280-K</b> 税込 ¥71,500 (税抜 ¥65,000)

天板種類	フィオレストーン		天板種類	フィオレストーン	
ランク	F1	F2	ランク	F1	F2
W400	<b>MA-TM40-F1</b> 税込 ¥62,700 (税抜 ¥57,000)	<b>MA-TM40-F2</b> 税込 ¥74,800 (税抜 ¥68,000)	W1700	<b>MA-TM170-F1</b> 税込 ¥116,600 (税抜 ¥106,000)	<b>MA-TM170-F2</b> 税込 ¥130,900 (税抜 ¥119,000)
W500	<b>MA-TM50-F1</b> 税込 ¥62,700 (税抜 ¥57,000)	<b>MA-TM50-F2</b> 税込 ¥74,800 (税抜 ¥68,000)	W1800	<b>MA-TM180-F1</b> 税込 ¥116,600 (税抜 ¥106,000)	<b>MA-TM180-F2</b> 税込 ¥130,900 (税抜 ¥119,000)
W600	<b>MA-TM60-F1</b> 税込 ¥62,700 (税抜 ¥57,000)	<b>MA-TM60-F2</b> 税込 ¥74,800 (税抜 ¥68,000)	W1900	<b>MA-TM190-F1</b> 税込 ¥127,600 (税抜 ¥116,000)	<b>MA-TM190-F2</b> 税込 ¥143,000 (税抜 ¥130,000)
W800	<b>MA-TM80-F1</b> 税込 ¥70,400 (税抜 ¥64,000)	<b>MA-TM80-F2</b> 税込 ¥81,400 (税抜 ¥74,000)	W2000	<b>MA-TM200-F1</b> 税込 ¥127,600 (税抜 ¥116,000)	<b>MA-TM200-F2</b> 税込 ¥143,000 (税抜 ¥130,000)
W900	<b>MA-TM90-F1</b> 税込 ¥70,400 (税抜 ¥64,000)	<b>MA-TM90-F2</b> 税込 ¥81,400 (税抜 ¥74,000)	W2100	<b>MA-TM210-F1</b> 税込 ¥140,800 (税抜 ¥128,000)	<b>MA-TM210-F2</b> 税込 ¥159,500 (税抜 ¥145,000)
W1000	<b>MA-TM100-F1</b> 税込 ¥70,400 (税抜 ¥64,000)	<b>MA-TM100-F2</b> 税込 ¥81,400 (税抜 ¥74,000)	W2200	<b>MA-TM220-F1</b> 税込 ¥140,800 (税抜 ¥128,000)	<b>MA-TM220-F2</b> 税込 ¥159,500 (税抜 ¥145,000)
W1100	<b>MA-TM110-F1</b> 税込 ¥81,400 (税抜 ¥74,000)	<b>MA-TM110-F2</b> 税込 ¥89,100 (税抜 ¥81,000)	W2300	<b>MA-TM230-F1</b> 税込 ¥152,900 (税抜 ¥139,000)	<b>MA-TM230-F2</b> 税込 ¥171,600 (税抜 ¥156,000)
W1200	<b>MA-TM120-F1</b> 税込 ¥81,400 (税抜 ¥74,000)	<b>MA-TM120-F2</b> 税込 ¥89,100 (税抜 ¥81,000)	W2400	<b>MA-TM240-F1</b> 税込 ¥152,900 (税抜 ¥139,000)	<b>MA-TM240-F2</b> 税込 ¥171,600 (税抜 ¥156,000)
W1300	<b>MA-TM130-F1</b> 税込 ¥92,400 (税抜 ¥84,000)	<b>MA-TM130-F2</b> 税込 ¥102,300 (税抜 ¥93,000)	W2500	<b>MA-TM250-F1</b> 税込 ¥165,000 (税抜 ¥150,000)	<b>MA-TM250-F2</b> 税込 ¥183,700 (税抜 ¥167,000)
W1400	<b>MA-TM140-F1</b> 税込 ¥92,400 (税抜 ¥84,000)	<b>MA-TM140-F2</b> 税込 ¥102,300 (税抜 ¥93,000)	W2600	<b>MA-TM260-F1</b> 税込 ¥165,000 (税抜 ¥150,000)	<b>MA-TM260-F2</b> 税込 ¥183,700 (税抜 ¥167,000)
W1500	<b>MA-TM150-F1</b> 税込 ¥103,400 (税抜 ¥94,000)	<b>MA-TM150-F2</b> 税込 ¥119,900 (税抜 ¥109,000)	W2700	<b>MA-TM270-F1</b> 税込 ¥177,100 (税抜 ¥161,000)	<b>MA-TM270-F2</b> 税込 ¥195,800 (税抜 ¥178,000)
W1600	<b>MA-TM160-F1</b> 税込 ¥103,400 (税抜 ¥94,000)	<b>MA-TM160-F2</b> 税込 ¥119,900 (税抜 ¥109,000)	W2800	<b>MA-TM280-F1</b> 税込 ¥177,100 (税抜 ¥161,000)	<b>MA-TM280-F2</b> 税込 ¥195,800 (税抜 ¥178,000)

# ITEM LIST | 中段オープンスペース天板

LIVING  
CUSTOMIZE  
WORK SPACE  
IN WALL  
KITCHEN  
WASH ROOM  
ENTRANCE  
NATURAL WOOD  
RIB PANEL  
UTILITY  
OPTION

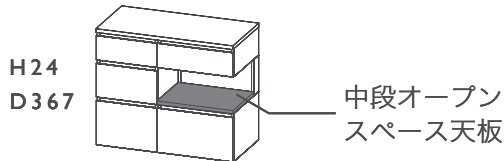

天板種類	ラミネート		天板種類	ラミネート	
	A	B		A	B
W400	<b>MA-T40</b> 税込 ¥24,200 (税抜 ¥22,000)	<b>MA-T40-K</b> 税込 ¥31,900 (税抜 ¥29,000)	W1700	<b>MA-T170</b> 税込 ¥36,300 (税抜 ¥33,000)	<b>MA-T170-K</b> 税込 ¥57,200 (税抜 ¥52,000)
W500	<b>MA-T50</b> 税込 ¥24,200 (税抜 ¥22,000)	<b>MA-T50-K</b> 税込 ¥31,900 (税抜 ¥29,000)	W1800	<b>MA-T180</b> 税込 ¥44,000 (税抜 ¥40,000)	<b>MA-T180-K</b> 税込 ¥64,900 (税抜 ¥59,000)
W600	<b>MA-T60</b> 税込 ¥24,200 (税抜 ¥22,000)	<b>MA-T60-K</b> 税込 ¥31,900 (税抜 ¥29,000)	W1900	<b>MA-T190</b> 税込 ¥44,000 (税抜 ¥40,000)	<b>MA-T190-K</b> 税込 ¥64,900 (税抜 ¥59,000)
W800	<b>MA-T80</b> 税込 ¥29,700 (税抜 ¥27,000)	<b>MA-T80-K</b> 税込 ¥36,300 (税抜 ¥33,000)	W2000	<b>MA-T200</b> 税込 ¥44,000 (税抜 ¥40,000)	<b>MA-T200-K</b> 税込 ¥64,900 (税抜 ¥59,000)
W900	<b>MA-T90</b> 税込 ¥29,700 (税抜 ¥27,000)	<b>MA-T90-K</b> 税込 ¥36,300 (税抜 ¥33,000)	W2100	<b>MA-T210</b> 税込 ¥44,000 (税抜 ¥40,000)	<b>MA-T210-K</b> 税込 ¥64,900 (税抜 ¥59,000)
W1000	<b>MA-T100</b> 税込 ¥29,700 (税抜 ¥27,000)	<b>MA-T100-K</b> 税込 ¥47,300 (税抜 ¥43,000)	W2200	<b>MA-T220</b> 税込 ¥44,000 (税抜 ¥40,000)	<b>MA-T220-K</b> 税込 ¥64,900 (税抜 ¥59,000)
W1100	<b>MA-T110</b> 税込 ¥29,700 (税抜 ¥27,000)	<b>MA-T110-K</b> 税込 ¥47,300 (税抜 ¥43,000)	W2300	<b>MA-T230</b> 税込 ¥44,000 (税抜 ¥40,000)	<b>MA-T230-K</b> 税込 ¥64,900 (税抜 ¥59,000)
W1200	<b>MA-T120</b> 税込 ¥36,300 (税抜 ¥33,000)	<b>MA-T120-K</b> 税込 ¥47,300 (税抜 ¥43,000)	W2400	<b>MA-T240</b> 税込 ¥44,000 (税抜 ¥40,000)	<b>MA-T240-K</b> 税込 ¥64,900 (税抜 ¥59,000)
W1300	<b>MA-T130</b> 税込 ¥36,300 (税抜 ¥33,000)	<b>MA-T130-K</b> 税込 ¥57,200 (税抜 ¥52,000)	W2500	<b>MA-T250</b> 税込 ¥51,700 (税抜 ¥47,000)	<b>MA-T250-K</b> 税込 ¥71,500 (税抜 ¥65,000)
W1400	<b>MA-T140</b> 税込 ¥36,300 (税抜 ¥33,000)	<b>MA-T140-K</b> 税込 ¥57,200 (税抜 ¥52,000)	W2600	<b>MA-T260</b> 税込 ¥51,700 (税抜 ¥47,000)	<b>MA-T260-K</b> 税込 ¥71,500 (税抜 ¥65,000)
W1500	<b>MA-T150</b> 税込 ¥36,300 (税抜 ¥33,000)	<b>MA-T150-K</b> 税込 ¥57,200 (税抜 ¥52,000)	W2700	<b>MA-T270</b> 税込 ¥51,700 (税抜 ¥47,000)	<b>MA-T270-K</b> 税込 ¥71,500 (税抜 ¥65,000)
W1600	<b>MA-T160</b> 税込 ¥36,300 (税抜 ¥33,000)	<b>MA-T160-K</b> 税込 ¥57,200 (税抜 ¥52,000)	W2800	<b>MA-T280</b> 税込 ¥51,700 (税抜 ¥47,000)	<b>MA-T280-K</b> 税込 ¥71,500 (税抜 ¥65,000)

天板種類	フィオレストーン		天板種類	フィオレストーン	
ランク	F1	F2	ランク	F1	F2
W400	<b>MA-T40-F1</b> 税込 ¥62,700 (税抜 ¥57,000)	<b>MA-T40-F2</b> 税込 ¥74,800 (税抜 ¥68,000)	W1700	<b>MA-T170-F1</b> 税込 ¥116,600 (税抜 ¥106,000)	<b>MA-T170-F2</b> 税込 ¥130,900 (税抜 ¥119,000)
W500	<b>MA-T50-F1</b> 税込 ¥62,700 (税抜 ¥57,000)	<b>MA-T50-F2</b> 税込 ¥74,800 (税抜 ¥68,000)	W1800	<b>MA-T180-F1</b> 税込 ¥116,600 (税抜 ¥106,000)	<b>MA-T180-F2</b> 税込 ¥130,900 (税抜 ¥119,000)
W600	<b>MA-T60-F1</b> 税込 ¥62,700 (税抜 ¥57,000)	<b>MA-T60-F2</b> 税込 ¥74,800 (税抜 ¥68,000)	W1900	<b>MA-T190-F1</b> 税込 ¥127,600 (税抜 ¥116,000)	<b>MA-T190-F2</b> 税込 ¥143,000 (税抜 ¥130,000)
W800	<b>MA-T80-F1</b> 税込 ¥70,400 (税抜 ¥64,000)	<b>MA-T80-F2</b> 税込 ¥81,400 (税抜 ¥74,000)	W2000	<b>MA-T200-F1</b> 税込 ¥127,600 (税抜 ¥116,000)	<b>MA-T200-F2</b> 税込 ¥143,000 (税抜 ¥130,000)
W900	<b>MA-T90-F1</b> 税込 ¥70,400 (税抜 ¥64,000)	<b>MA-T90-F2</b> 税込 ¥81,400 (税抜 ¥74,000)	W2100	<b>MA-T210-F1</b> 税込 ¥140,800 (税抜 ¥128,000)	<b>MA-T210-F2</b> 税込 ¥159,500 (税抜 ¥145,000)
W1000	<b>MA-T100-F1</b> 税込 ¥70,400 (税抜 ¥64,000)	<b>MA-T100-F2</b> 税込 ¥81,400 (税抜 ¥74,000)	W2200	<b>MA-T220-F1</b> 税込 ¥140,800 (税抜 ¥128,000)	<b>MA-T220-F2</b> 税込 ¥159,500 (税抜 ¥145,000)
W1100	<b>MA-T110-F1</b> 税込 ¥81,400 (税抜 ¥74,000)	<b>MA-T110-F2</b> 税込 ¥89,100 (税抜 ¥81,000)	W2300	<b>MA-T230-F1</b> 税込 ¥152,900 (税抜 ¥139,000)	<b>MA-T230-F2</b> 税込 ¥171,600 (税抜 ¥156,000)
W1200	<b>MA-T120-F1</b> 税込 ¥81,400 (税抜 ¥74,000)	<b>MA-T120-F2</b> 税込 ¥89,100 (税抜 ¥81,000)	W2400	<b>MA-T240-F1</b> 税込 ¥152,900 (税抜 ¥139,000)	<b>MA-T240-F2</b> 税込 ¥171,600 (税抜 ¥156,000)
W1300	<b>MA-T130-F1</b> 税込 ¥92,400 (税抜 ¥84,000)	<b>MA-T130-F2</b> 税込 ¥102,300 (税抜 ¥93,000)	W2500	<b>MA-T250-F1</b> 税込 ¥165,000 (税抜 ¥150,000)	<b>MA-T250-F2</b> 税込 ¥183,700 (税抜 ¥167,000)
W1400	<b>MA-T140-F1</b> 税込 ¥92,400 (税抜 ¥84,000)	<b>MA-T140-F2</b> 税込 ¥102,300 (税抜 ¥93,000)	W2600	<b>MA-T260-F1</b> 税込 ¥165,000 (税抜 ¥150,000)	<b>MA-T260-F2</b> 税込 ¥183,700 (税抜 ¥167,000)
W1500	<b>MA-T150-F1</b> 税込 ¥103,400 (税抜 ¥94,000)	<b>MA-T150-F2</b> 税込 ¥119,900 (税抜 ¥109,000)	W2700	<b>MA-T270-F1</b> 税込 ¥177,100 (税抜 ¥161,000)	<b>MA-T270-F2</b> 税込 ¥195,800 (税抜 ¥178,000)
W1600	<b>MA-T160-F1</b> 税込 ¥103,400 (税抜 ¥94,000)	<b>MA-T160-F2</b> 税込 ¥119,900 (税抜 ¥109,000)	W2800	<b>MA-T280-F1</b> 税込 ¥177,100 (税抜 ¥161,000)	<b>MA-T280-F2</b> 税込 ¥195,800 (税抜 ¥178,000)

ダイワ

キッチンのアイテムには  
ダイワが必要になります。

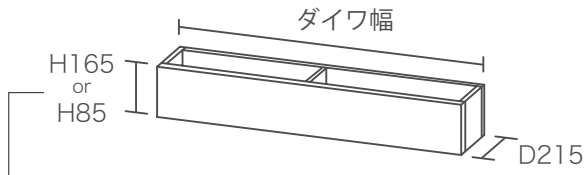

高さオーダーも可能です。(H50mm ~ 240mm)

ダイワの高さをご指定下さい。

カラーはブラック (単色) になります。



847 カウンター高さ  
mm 用

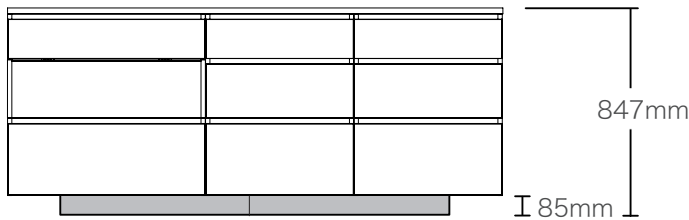

※ ダイワ幅 W1900 ~ W2400 は中央に継ぎ目があります。

927 カウンター高さ  
mm 用

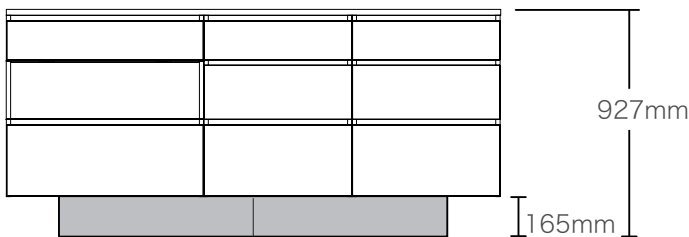

※ ダイワ幅 W1900 ~ W2400 は中央に継ぎ目があります。

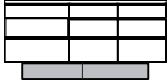
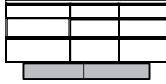

高さオーダー

カウンター高さ / ダイワ高さ		カウンター高さ 847 mm 用  ダイワ高さ 85 mm		カウンター高さ 927 mm 用  ダイワ高さ 165 mm		カウンター高さ 812~1002 mm 用  ダイワ高さ 50~240mm	
商品組み合わせ幅	ダイワ幅	H85 価格		H165 価格		H50 ~ H240 価格	
W400 用	W200	MA-DWSS20	税込 ¥23,100 (税抜 ¥21,000)	MA-DWSS21	税込 ¥23,100 (税抜 ¥21,000)	MA-XDWSS20	税込 ¥27,500 (税抜 ¥25,000)
W500 用	W300	MA-DWSS30	税込 ¥23,100 (税抜 ¥21,000)	MA-DWSS31	税込 ¥23,100 (税抜 ¥21,000)	MA-XDWSS30	税込 ¥27,500 (税抜 ¥25,000)
W600 用	W400	MA-DWSS40	税込 ¥23,100 (税抜 ¥21,000)	MA-DWSS41	税込 ¥23,100 (税抜 ¥21,000)	MA-XDWSS40	税込 ¥27,500 (税抜 ¥25,000)
W800・W1000 用	W600	MA-DWSS60	税込 ¥23,100 (税抜 ¥21,000)	MA-DWSS61	税込 ¥23,100 (税抜 ¥21,000)	MA-XDWSS60	税込 ¥27,500 (税抜 ¥25,000)
W900・W1100 用	W700	MA-DWSS70	税込 ¥27,500 (税抜 ¥25,000)	MA-DWSS71	税込 ¥27,500 (税抜 ¥25,000)	MA-XDWSS70	税込 ¥29,700 (税抜 ¥27,000)
W1200 用	W800	MA-DWSS80	税込 ¥27,500 (税抜 ¥25,000)	MA-DWSS81	税込 ¥27,500 (税抜 ¥25,000)	MA-XDWSS80	税込 ¥29,700 (税抜 ¥27,000)
W1300 用	W900	MA-DWSS90	税込 ¥27,500 (税抜 ¥25,000)	MA-DWSS91	税込 ¥27,500 (税抜 ¥25,000)	MA-XDWSS90	税込 ¥29,700 (税抜 ¥27,000)
W1400 用	W1000	MA-DWSS100	税込 ¥27,500 (税抜 ¥25,000)	MA-DWSS101	税込 ¥27,500 (税抜 ¥25,000)	MA-XDWSS100	税込 ¥29,700 (税抜 ¥27,000)
W1500 用	W1100	MA-DWSS110	税込 ¥27,500 (税抜 ¥25,000)	MA-DWSS111	税込 ¥27,500 (税抜 ¥25,000)	MA-XDWSS110	税込 ¥29,700 (税抜 ¥27,000)
W1600 用	W1200	MA-DWSS120	税込 ¥27,500 (税抜 ¥25,000)	MA-DWSS121	税込 ¥27,500 (税抜 ¥25,000)	MA-XDWSS120	税込 ¥29,700 (税抜 ¥27,000)
W1700 用	W1300	MA-DWSS130	税込 ¥29,700 (税抜 ¥27,000)	MA-DWSS131	税込 ¥29,700 (税抜 ¥27,000)	MA-XDWSS130	税込 ¥33,000 (税抜 ¥30,000)
W1800 用	W1400	MA-DWSS140	税込 ¥29,700 (税抜 ¥27,000)	MA-DWSS141	税込 ¥29,700 (税抜 ¥27,000)	MA-XDWSS140	税込 ¥33,000 (税抜 ¥30,000)
W1900 用	W1500	MA-DWSS150	税込 ¥29,700 (税抜 ¥27,000)	MA-DWSS151	税込 ¥29,700 (税抜 ¥27,000)	MA-XDWSS150	税込 ¥33,000 (税抜 ¥30,000)
W2000 用	W1600	MA-DWSS160	税込 ¥29,700 (税抜 ¥27,000)	MA-DWSS161	税込 ¥29,700 (税抜 ¥27,000)	MA-XDWSS160	税込 ¥33,000 (税抜 ¥30,000)
W2100 用	W1700	MA-DWSS170	税込 ¥29,700 (税抜 ¥27,000)	MA-DWSS171	税込 ¥29,700 (税抜 ¥27,000)	MA-XDWSS170	税込 ¥33,000 (税抜 ¥30,000)
W2200 用	W1800	MA-DWSS180	税込 ¥29,700 (税抜 ¥27,000)	MA-DWSS181	税込 ¥29,700 (税抜 ¥27,000)	MA-XDWSS180	税込 ¥33,000 (税抜 ¥30,000)
W2300 用	W1900	MA-DWSS190	税込 ¥35,200 (税抜 ¥32,000)	MA-DWSS191	税込 ¥35,200 (税抜 ¥32,000)	MA-XDWSS190	税込 ¥39,600 (税抜 ¥36,000)
W2400 用	W2000	MA-DWSS200	税込 ¥35,200 (税抜 ¥32,000)	MA-DWSS201	税込 ¥35,200 (税抜 ¥32,000)	MA-XDWSS200	税込 ¥39,600 (税抜 ¥36,000)
W2500 用	W2100	MA-DWSS210	税込 ¥35,200 (税抜 ¥32,000)	MA-DWSS211	税込 ¥35,200 (税抜 ¥32,000)	MA-XDWSS210	税込 ¥39,600 (税抜 ¥36,000)
W2600 用	W2200	MA-DWSS220	税込 ¥35,200 (税抜 ¥32,000)	MA-DWSS221	税込 ¥35,200 (税抜 ¥32,000)	MA-XDWSS220	税込 ¥39,600 (税抜 ¥36,000)
W2700 用	W2300	MA-DWSS230	税込 ¥35,200 (税抜 ¥32,000)	MA-DWSS231	税込 ¥35,200 (税抜 ¥32,000)	MA-XDWSS230	税込 ¥39,600 (税抜 ¥36,000)
W2800 用	W2400	MA-DWSS240	税込 ¥35,200 (税抜 ¥32,000)	MA-DWSS241	税込 ¥35,200 (税抜 ¥32,000)	MA-XDWSS240	税込 ¥39,600 (税抜 ¥36,000)

※1

※1 ダイワ幅 W1900 ~ W2400 は中央に継ぎ目があります。

MARGIN CABINET

WASH ROOM



暮らしに合わせた組み合わせで  
ゆとりのある洗面の習慣。

ライフスタイルに合わせたデザインやレイアウトにすることで、自分らしい洗面を実現できます。フロートスタイルだからこそスッキリとし、より自由な印象を与えてくれます。ドレッサーのように使える洗面台や家族の暮らしに合わせた収納計画も思いのままに。



COLOR:シルキーアッシュ(洗面台)  
アンバーチーク(収納部付きミラー、トールキャビネット、キャビネット)

Set Price 税込¥687,500 (税抜¥625,000)



収納部付きミラー  
MA-WM1500



洗面台(洗面器付き)  
MA-WS1501SR



キャビネット  
MA-WL900



トールキャビネット  
MA-WT400R

## PLAN I



COLOR: パールホワイト (洗面台天板)  
 グリジオーク (オープンBOX、洗面台本体)

Set Price 税込¥415,800 (税抜¥378,000)

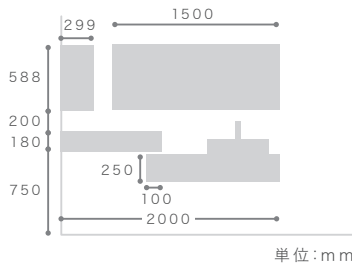

ミラー	MA-M1500
オープンBOX	MA-WR300
洗面台(洗面器付き)	MA-WS1200SR
洗面台(洗面器無し)	MA-WS901

## PLAN 2



COLOR: グリジオーク (収納部付きミラー、洗面台天板)  
セラミカライト (洗面台本体)

Set Price 税込¥348,700 (税抜¥317,000)

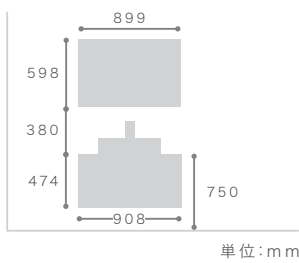

収納部付きミラー  
洗面台(洗面器付き)

MA-WR900  
MA-WBR900S

# FUNCTION | アイテムの機能紹介

LIVING  
CUSTOMIZE  
WORK SPACE  
IN WALL  
KITCHEN  
WASH ROOM  
ENTRANCE  
NATURAL WOOD  
RIB PANEL  
UTILITY  
OPTION



## 収納部付きミラー

アイテム一覧 ——— P.122~123



奥行 17cm のスリムな収納部付きミラー。  
可動棚がついているので、高さの違うオーラルケア用品、  
スキンケア用品などをすっきりと収納することができます。

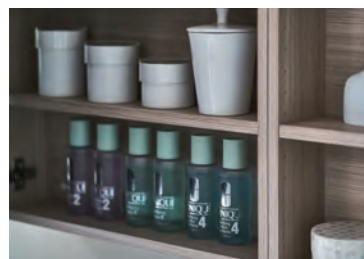

## 洗面台

天板と本体の色柄をそれぞれお選びいただけます。

アイテム一覧 ——— P.118~120



洗面台のアイテムは天板と本体の色柄をそれぞれお選びいただけます。木目柄や、キズや汚れに強いダイヤモンドハイグロス、味わい深い表情を持つ石目柄などからお選びいただけます。





## キャビネット

アイテム一覧 ——— P.121

洗面所に必要なタオルや洗剤等のストック品もたっぷり収納できるアイテム。  
開き扉も引出もゆっくり閉まるソフトクローズ仕様。

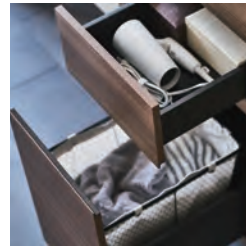

## 洗面器メーカー紹介

### Janis

創業 80 年以上の歴史ある衛生陶器メーカー  
歴史の中で培われた経験と実績によって、品質管理を徹底し、  
よりお客様に安心して使っていただけるモノづくりの企業



水はねを押さえる丸みのあるフォルムで対候性・耐薬品性にも優れた陶器製。節水仕様のシングルレバー水栓との組み合わせなので環境にも優しいものを採用。水栓と洗面が一体型なので濡れた手で操作しても、カウンター等が濡れにくいです。



洗面器固定金具 (カウンター用) ×4個  
シングルレバー水栓  
ポップアップ式排水金具

洗面器・水栓・給排水等がセットになっております。  
給排水は壁または床のどちらかをお選びいただけます。  
ご注文は P.119 をご参照ください。

# ITEM LIST | 洗面台(洗面器付き)

LIVING  
CUSTOMIZE  
WORK SPACE  
IN WALL  
KITCHEN  
WASH ROOM  
ENTRANCE  
NATURAL WOOD  
RIB PANEL  
UTILITY  
OPTION

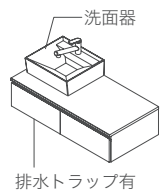

排水トラップ有

■ 上部手かけ

■ 耐荷重

引出：約 5kg (1 杯あたり)  
天板：約 5kg (洗面器の重さは除く)

洗面器左側タイプ ※引出2杯

幅 1205 mm

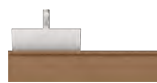

幅 1505 mm



高さ 542mm  
奥行 600mm

MA-WSI200SL  
税込 ¥254,100  
(税抜 ¥231,000)

MA-WSI500SL  
税込 ¥288,200  
(税抜 ¥262,000)

側面図

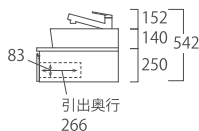

上面図

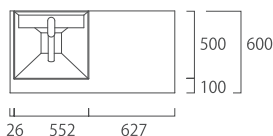

正面図

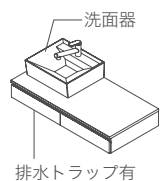
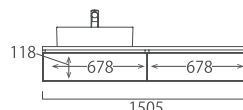
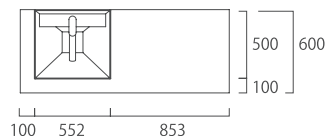
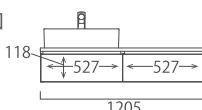

排水トラップ有

■ 上部手かけ

■ 耐荷重

引出：約 5kg (1 杯あたり)  
天板：約 5kg (洗面器の重さは除く)

洗面器左側タイプ ※引出2杯

幅 1205 mm



幅 1505 mm



高さ 472mm  
奥行 600mm

MA-WSI201SL  
税込 ¥247,500  
(税抜 ¥225,000)

MA-WSI501SL  
税込 ¥282,700  
(税抜 ¥257,000)

側面図

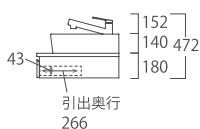

上面図

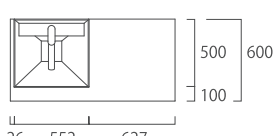

正面図

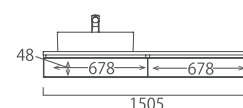
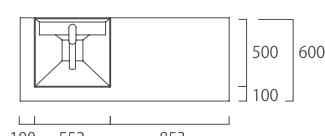
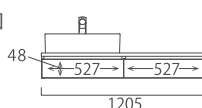

オープン収納付き

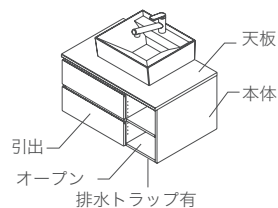

排水トラップ有

■ 上部手かけ

高さ 766mm  
奥行 600mm

幅 908 mm  
MA-WBR900S  
税込 ¥270,600  
(税抜 ¥246,000)

側面図

引出収納

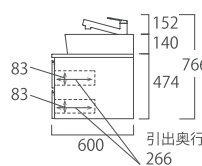

オープン収納

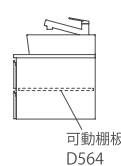

正面図

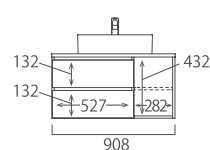

■ 耐荷重

引出：約 10kg (1 杯あたり)  
棚板：約 10kg (1 枚あたり)  
天板：約 5kg (洗面器の重さは除く)



洗面器右側タイプ ※引出2杯

幅 1205 mm



MA-WSI200SR

税込 ¥254,100  
(税抜 ¥231,000)

幅 1505 mm



MA-WSI500SR

税込 ¥288,200  
(税抜 ¥262,000)

※引出1杯

幅 908 mm

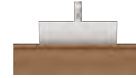

MA-WS900S

税込 ¥232,100  
(税抜 ¥211,000)

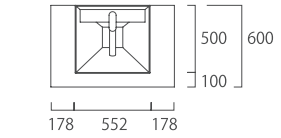
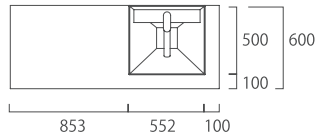
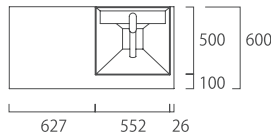

洗面器右側タイプ ※引出2杯

幅 1205 mm



MA-WSI201SR

税込 ¥247,500  
(税抜 ¥225,000)

幅 1505 mm



MA-WSI501SR

税込 ¥282,700  
(税抜 ¥257,000)

※引出1杯

幅 908 mm

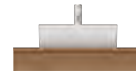

MA-WS901S

税込 ¥225,500  
(税抜 ¥205,000)

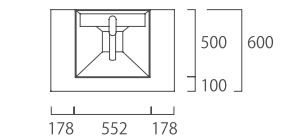
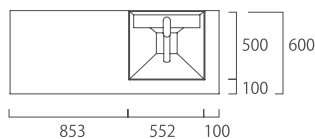
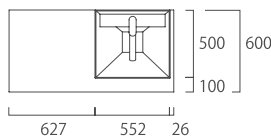

### 洗面台のご注文方法

1 天板 / 本体の色柄をそれぞれ選べます。

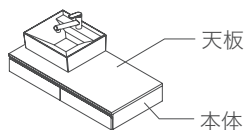

※天板 ○○○色、本体○○○色とご指定ください。

2 洗面台（洗面器付き）をご注文の際は給排水仕様をいずれかお選びください。

- 壁給排水（ボトルトラップ） : MA-WBT
- 壁給水床排水（S字トラップ） : MA-WST
- 床給排水（S字トラップ） : MA-YST

（上記の金額は含まれております）

# ITEM LIST | 洗面台(洗面器無し)・キャビネット・トールキャビネット

## 洗面台 (洗面器無し)

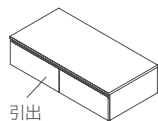

引出

■ 上部手かけ

■ 耐荷重  
引出：約 5kg (1杯あたり)  
天板：約 25kg

※引出1杯

幅 **908 mm**



高さ **250mm**  
奥行 **600mm**

**MA-WS900**  
税込 ¥99,000  
(税抜 ¥90,000)

※引出2杯

幅 **1205 mm**



**MA-WS1200**  
税込 ¥121,000  
(税抜 ¥110,000)

幅 **1505 mm**



**MA-WS1500**  
税込 ¥155,100  
(税抜 ¥141,000)

側面図

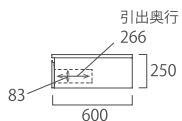

正面図

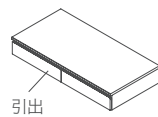
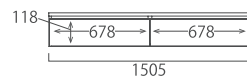
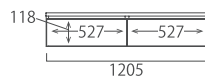
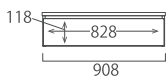

引出

■ 上部手かけ

■ 耐荷重  
引出：約 5kg (1杯あたり)  
天板：約 25kg

※引出1杯

幅 **908 mm**



高さ **180mm**  
奥行 **600mm**

**MA-WS901**  
税込 ¥92,400  
(税抜 ¥84,000)

※引出2杯

幅 **1205 mm**



**MA-WS1201**  
税込 ¥114,400  
(税抜 ¥104,000)

幅 **1505 mm**



**MA-WS1501**  
税込 ¥149,600  
(税抜 ¥136,000)

側面図

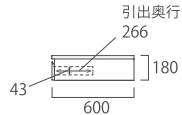

正面図

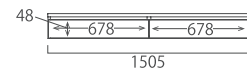
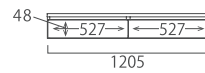
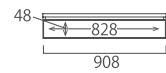

## オープン収納付き

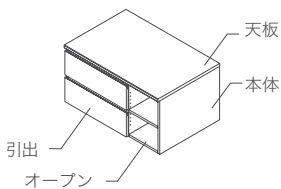

引出

オープン

■ 上部手かけ

■ 耐荷重  
引出：約 10kg (1杯あたり)  
棚板：約 10kg (1枚あたり)  
天板：約 25kg

幅 **908 mm**



高さ **474mm**  
奥行 **600mm**

**MA-WBR900**  
税込 ¥137,500  
(税抜 ¥125,000)

側面図

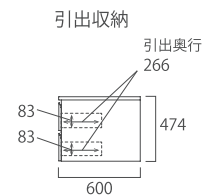

オープン収納

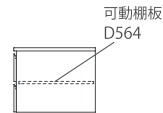

正面図

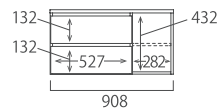

### 洗面台のご注文方法

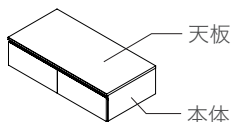

天板 / 本体の色柄をそれぞれ選べます。  
※天板 ○○○色、本体 ○○○色とご指定ください。

納期約4週間

COLOR → P.10

単位: mm

▲は開扉となっており、丁番側にマークがあります。

キャビネット

天板と本体は同色となります。

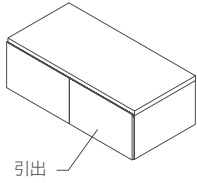

引出

上部手かけ

■耐荷重

引出: 約 15kg (1杯あたり)  
天板: 約 10kg

幅 608 mm

幅 758 mm

幅 908 mm

※引出1杯

高さ 400mm  
奥行 600mm



MA-WL600  
税込 ¥89,100  
(税抜 ¥81,000)



MA-WL750  
税込 ¥96,800  
(税抜 ¥88,000)



MA-WL900  
税込 ¥106,700  
(税抜 ¥97,000)

側面図

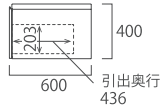

正面図

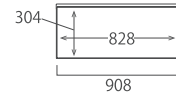
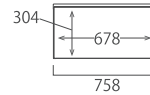
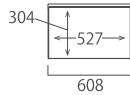

幅 1205 mm

幅 1505 mm

※引出2杯

高さ 400mm  
奥行 600mm



MA-WL1200  
税込 ¥148,500  
(税抜 ¥135,000)



MA-WL1500  
税込 ¥157,300  
(税抜 ¥143,000)

側面図

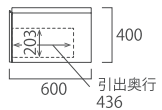

正面図

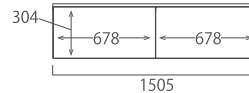
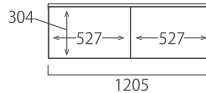

ツールキャビネット

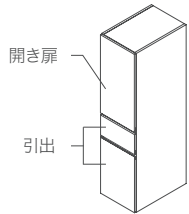

開き扉

引出

下部手かけ 扉・上引出

上部手かけ 下引出

■耐荷重

収納部: 約 10kg (1箇所あたり)  
引出: 約 15kg (1杯あたり)

幅 305 mm

幅 405 mm



左開き  
MA-WT300L  
税込 ¥136,400  
(税抜 ¥124,000)



右開き  
MA-WT300R  
税込 ¥136,400  
(税抜 ¥124,000)



左開き  
MA-WT400L  
税込 ¥148,500  
(税抜 ¥135,000)



右開き  
MA-WT400R  
税込 ¥148,500  
(税抜 ¥135,000)

側面図

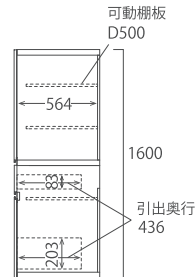

正面図

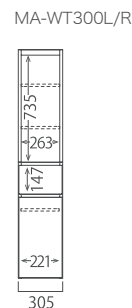

正面図  
MA-WT400L/R

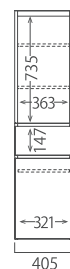

引出内の可動棚詳細

最上段取付時

最下段取付時

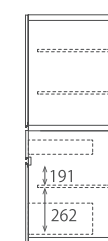
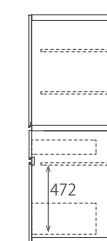

# ITEM LIST | 収納部付きミラー・ミラー・オープンBOX

LIVING

## 収納部付きミラー

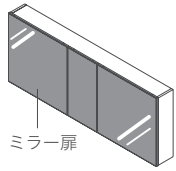

ミラー扉

上下反転可

上部・下部手かけ扉

扉上下 5mm  
飛び出し(手かけ)

■耐荷重

棚板：約 5kg (1枚あたり)

高さ **598mm**

奥行 **165mm**

側面図

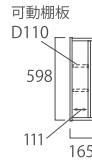

幅 **899mm**



正面図

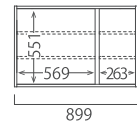

幅 **1199mm**



**MA-WM1200**

税込 ¥112,200

(税抜 ¥102,000)

1199

CUSTOMIZE

WORK SPACE

IN WALL

KITCHEN

## 収納部付きミラー (オープン部有)

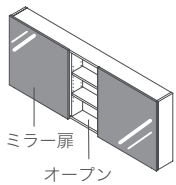

ミラー扉

オープン

上下反転可

上部・下部手かけ扉

扉上下 5mm  
飛び出し(手かけ)

■耐荷重

棚板：約 5kg (1枚あたり)

高さ **598mm**

奥行 **165mm**

側面図

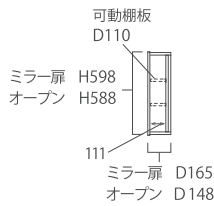

幅 **899mm**

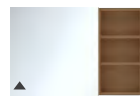

正面図

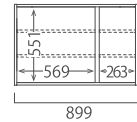

幅 **1199mm**



**MA-WR1200**

税込 ¥88,000

(税抜 ¥80,000)

1199

WASH ROOM

ENTRANCE

NATURAL WOOD

RIB PANEL

## ミラー

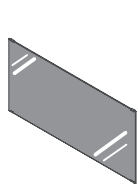

高さ **588mm**

奥行 **5mm** 注1)

側面図

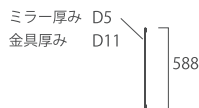

注1) 取付金具を含む外寸  
奥行きはD11mmになります。

幅 **900mm**



正面図

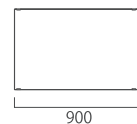

幅 **1200mm**



**MA-M1200**

税込 ¥35,200

(税抜 ¥32,000)

1200

UTILITY

OPTION

納期約4週間

▲は開扉となっており、丁番側にマークがあります。

COLOR → P.10

単位: mm

幅 1499 mm



MA-WM1500

税込 ¥149,600

(税抜 ¥136,000)

幅 299 mm



MA-WM300

税込 ¥46,200

(税抜 ¥42,000)

幅 599 mm



MA-WM600

税込 ¥64,900

(税抜 ¥59,000)

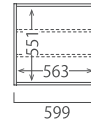
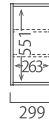
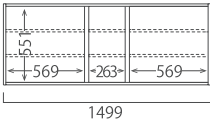

### オープン BOX

幅 1499 mm



MA-WR1500

税込 ¥132,000

(税抜 ¥120,000)

幅 299 mm



高さ 588 mm

奥行 148 mm



MA-WR300

税込 ¥29,700

(税抜 ¥27,000)

幅 599 mm



MA-WR600

税込 ¥39,600

(税抜 ¥36,000)

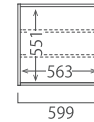
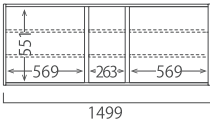

幅 1500 mm



MA-M1500

税込 ¥39,600

(税抜 ¥36,000)

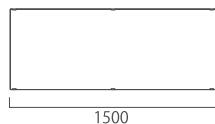

### ミラーの取付けについて

ミラーマットとミラーボンドを併用して固定が必要です。

(商品にはミラーマットとミラーボンドは付属しておりません。)

### OPTION | 棚板追加

標準で棚板が装備されているアイテムに追加できます。

W400mm以下

MA-XT1 税込 ¥6,600 (税抜 ¥6,000)

W401mm以上

MA-XT2 税込 ¥7,700 (税抜 ¥7,000)

ご注文の際は、商品名と棚板の大きさ、カラーが分かるように指定して下さい。

MARGIN CABINET

ENTRANCE



美しさと実用性が融合し  
 玄関が機能的かつ美しい場所となる

美しさと実用性が調和した玄関収納は、上品な雰囲気  
 を醸し出します。デザインの美しさと収納の効率性が組み  
 合わさり、玄関が美しく整頓された場所として、暮らし  
 の中で心地よい安らぎを提供します。



アッパーキャビネット	MA-G83U
アッパーキャビネット	MA-G123U
リップパネル	MA-R4024P2
丸ミラー	MA-M70C
サイドオープンツールキャビネット	MA-GS400L
ステンレスバー(サイドオープン部)	MA-XCSB31
ベシットールキャビネット	MA-G800
引出ベンチ	MA-GE80C

COLOR:セラミカネロ  
 NU(リップパネル)  
 Set Price 税込¥673,200 (税抜¥612,000)

丸ミラー商品詳細については  
 P.213をご確認ください。



## PLAN 1

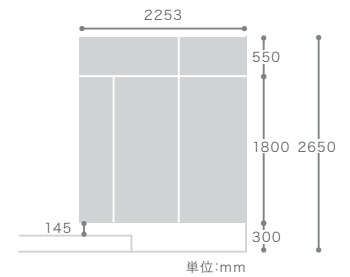

アッパーキャビネット : MA-G137U  
 アッパーキャビネット : MA-G92U  
 サイドオープンツールキャビネット : MA-GS450L  
 センターオープンツールキャビネット : MA-GC901R  
 ベーシクトールキャビネット : MA-G900

COLOR : パールホワイト

Set Price 税込¥627,000 (税抜¥570,000)

## PLAN 2

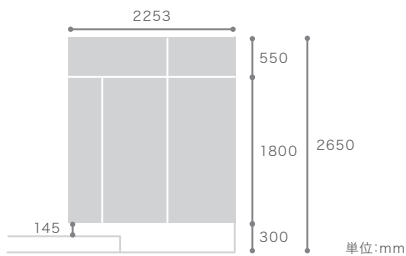

アッパーキャビネット : MA-G137U  
 アッパーキャビネット : MA-G92U  
 サイドオープンツールキャビネット : MA-GS450ML  
 ベーシクトールキャビネット : MA-G900M x2

COLOR : パールホワイト

Set Price 税込¥752,400 (税抜¥684,000)





# PLAN 3



COLOR : セラミカネロ  
ウォールナット (引出ベンチ)  
NU (リブパネル)  
Set Price 税込¥565,400 (税抜¥514,000)

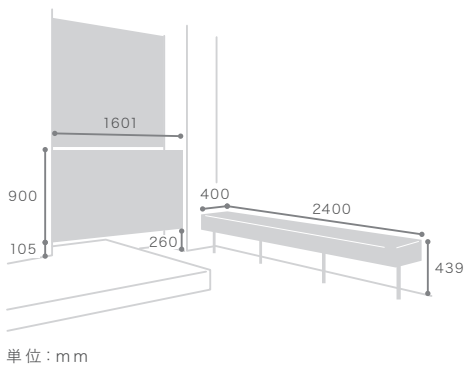

カウンターキャビネット MA-G160  
引出ベンチ MA-GE240C  
リブパネル MA-R4024P2 x2

## PLAN 4



COLOR : マットグレー  
 グレイッシュナット (引出カウンター)  
 Set Price 税込¥474,100 (税抜¥431,000)

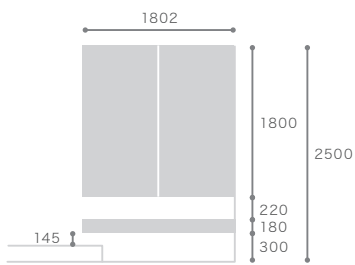

単位 : mm

ベーシクトールキャビネット MA-G900 ×2  
 引出カウンター MA-GN180C  
 LED (オプション) MA-LED1682

シンプルなデザインのBOXを組み合わせることで、  
多様な玄関収納を実現できます。



アッパーキャビネット x2 (MA-G123U、MA-G83U)  
カウンターキャビネット (MA-G80)  
サイドオープンツールキャビネット (MA-GS400L)  
ベーシックツールキャビネット (MA-G800)



アッパーキャビネット (MA-G123U)  
カウンターキャビネット (MA-G80)  
サイドオープンツールキャビネット (MA-GS400L)  
ステンレスバー (MA-XCSB32)



アッパーキャビネット (MA-G83U)  
カウンターキャビネット (MA-G80)



カウンターキャビネット (MA-G160)

# PLAN | カウンターキャビネット

LIVING  
CUSTOMIZE  
WORK SPACE  
IN WALL  
KITCHEN  
WASH ROOM  
ENTRANCE  
NATURAL WOOD  
RIB PANEL  
UTILITY  
OPTION



## カウンターキャビネット

カウンターキャビネット MA-G160

設置高さ: 200mm (たたきから)  
COLOR: セラミカネロ  
Price 税込¥151,800 (税抜¥138,000)



## カウンターキャビネット+天板

天板 MA-TG180K  
カウンターキャビネット MA-G136  
カウンターキャビネット MA-G46R

設置高さ: 260mm (たたきから)  
COLOR: マットベージュ  
グリジオーク (天板)  
Set Price 税込¥238,700 (税抜¥217,000)



## カウンターキャビネット+引出カウンター

引出カウンター MA-GN240C  
カウンターキャビネット MA-G160  
カウンターキャビネット MA-G80

設置高さ: 155mm (たたきから)  
COLOR: セラミカネロ  
ウォールナット (引出カウンター)  
Set Price 税込¥383,900 (税抜¥349,000)

## PLAN | + LED



### カウンターキャビネット+天板

天板	MA-TG225
カウンターキャビネット	MA-G92
カウンターキャビネット	MA-G137
LED(オプション)	MA-LED1682

設置高さ: 510mm (たたきから)  
COLOR: パールホワイト  
Set Price 税込¥271,700 (税抜¥247,000)



### ベーシクトールキャビネット+引出カウンター

ベーシクトールキャビネット	MA-G900 ×2
引出カウンター	MA-GN180C
LED(オプション)	MA-LED1682

設置高さ: 300mm (たたきから)  
COLOR: マットグレー  
グレイッシュナット(引出カウンター)  
Set Price 税込¥474,100 (税抜¥431,000)

## OPTION | LED

詳細はP.216~217へ

キャビネット下に取付可能なLEDライト。  
間接照明として上質で落ち着いた空間になります。

LED機器の背面も光り、均等に壁を照らすので間接照明にピッタリです。



# PLAN | 引出カウンター

LIVING  
CUSTOMIZE  
WORK SPACE  
IN WALL  
KITCHEN  
WASH ROOM  
ENTRANCE



## 引出カウンター

- 引出カウンター MA-GN240C
- リップパネル MA-R4024P2
- リップパネル巾木・廻り縁材 MA-R804
- 丸ミラー MA-M70C

設置高さ: 820mm (たたきから)  
 COLOR: ウォールナット、OM (リップパネル)、  
 マットグレー(リップパネル巾木・廻り縁材)  
 Set Price 税込¥350,900 (税抜¥319,000)

※丸ミラーの商品詳細はP.213をご確認ください。

NATURAL WOOD  
RIB PANEL  
UTILITY  
OPTION



## 引出カウンター + カウンターキャビネット

- 引出カウンター MA-GN240C
- カウンターキャビネット MA-G160
- カウンターキャビネット MA-G80

設置高さ: 155mm (たたきから)  
 COLOR: セラミカネロ、ウォールナット (引出カウンター)  
 Set Price 税込¥383,900 (税抜¥349,000)



## ベーシクトールキャビネット + 引出カウンター

- ベーシクトールキャビネット MA-G900 ×2
- 引出カウンター MA-GN180C
- LED (オプション) MA-LED1682

設置高さ: 300mm (たたきから)  
 COLOR: マットグレー、グレイッシュナット (引出カウンター)  
 Set Price 税込¥474,100 (税抜¥431,000)

## PLAN | 引出ベンチ



### 引出ベンチ

MA-GE240C

COLOR: ウォールナット

Price 税込¥160,600 (税抜¥146,000)

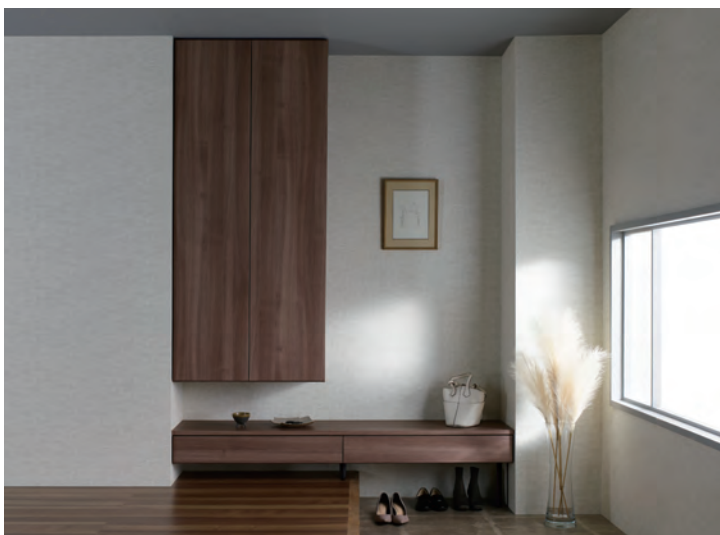

### ベーシックツールキャビネット+引出ベンチ

ベーシックツールキャビネット MA-G800

引出ベンチ MA-GE180C

COLOR: グレイッシュナット

Set Price 税込¥275,000 (税抜¥250,000)

### 引出カウンター、引出ベンチについて

腰掛ける場合はベンチタイプをお選びください。

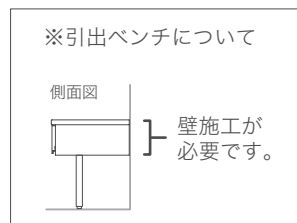
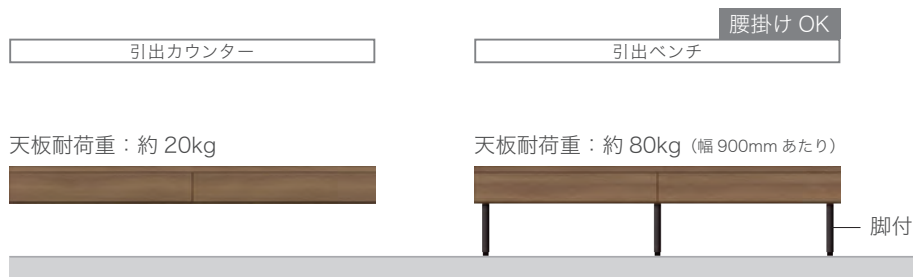

# FUNCTION | アイテムの機能紹介

<組み合わせ例>

アップパー  
キャビネット

トール  
キャビネット



サイドオープン  
トールキャビネット

センターオープン  
トールキャビネット

ボトムオープン  
トールキャビネット



天板化粧仕上げ

各キャビネットの天板は化粧仕上げになっています。吹き抜けの玄関でも上部からの美観を損ないません。



樹脂製可動棚板

棚は可動式のため、高さの調整が行えます。また、樹脂製なので水拭き等で清潔に保てます。



奥行  
40cm

コンパクト設計

奥行40cmのコンパクト設計なので、玄関の動線を確保しやすいです。



耐震ロック

商品の揺れを感知し、扉をロックすることにより収納物の飛び出しの危険を軽減します。

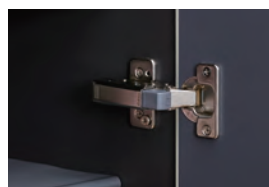

扉用ダンパー

閉まる手前でクッションが効きその後ゆっくり吸い込まれるように閉じます。



## サイドオープンアイテム

アイテム一覧 — P.145～153

側面がオープン棚になっているアイテム。

お気に入りの小物を飾ったり、毎日使うバッグ置き場にしたり、生活に合わせて収納できます。



### アイテムラインナップ

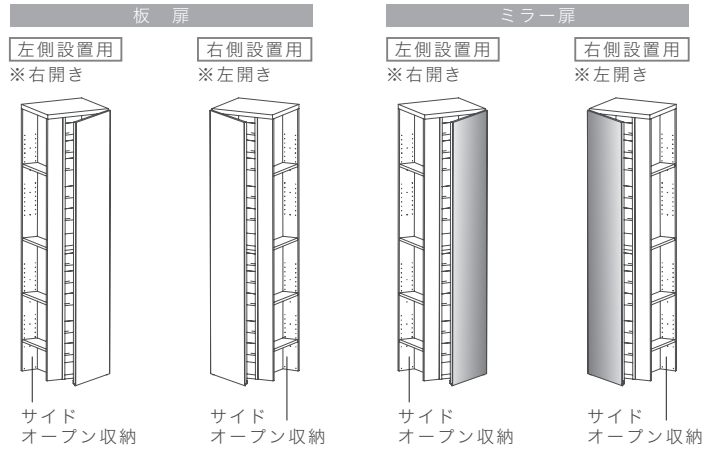

扉内は樹脂製棚板付収納。

### サイドオープン部色柄について

天板下面は各色共通で  
マットグレーになります。

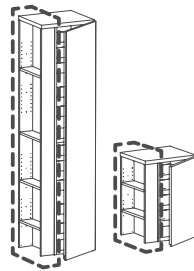

天板下面：  
マットグレー

指定色柄



## CUSTOMIZE | ステンレスバー

詳細はP.160～161へ

サイドオープン部には吊り下げ収納を追加したり、スリッパを立てかけて収納など  
様々な使い方ができるステンレスバーを追加できます。

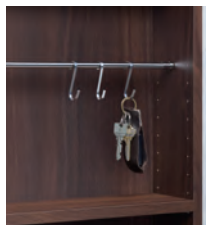

※S字フックは付属しておりません。



## ボトムオープンアイテム

アイテム一覧 — P.142~143、154

底板がないキャビネット。ベビーカーやキャリーケースなどを収納できるので、お出かけする際の出し入れがスムーズになります。



### アイテムラインナップ

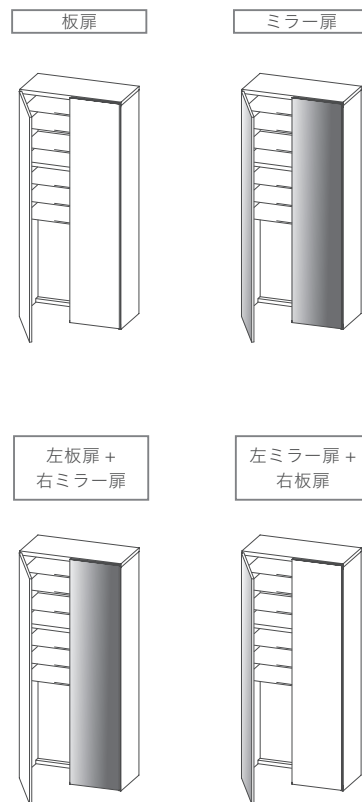

樹脂製棚板の高さを、収納物に合わせて設定することで、デッドスペースを極力少なくすることができます。

オープン部下部はL字補強金具でしっかりと補強されています。



オープン部奥行内寸

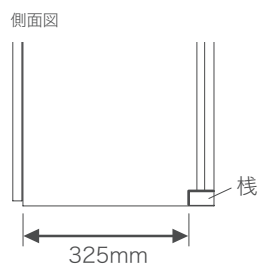

LIVING  
CUSTOMIZE  
WORK SPACE  
IN WALL  
KITCHEN  
WASH ROOM  
ENTRANCE

NATURAL WOOD  
RIB PANEL  
UTILITY  
OPTION

## ベーシックトールアイテム

アイテム一覧 — P.140~141

収納力抜群なトールタイプのキャビネット。

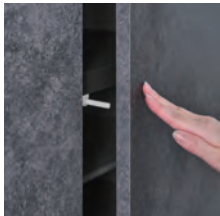

トールアイテムの扉はプッシュラッチ付なので、操作しやすい高さで開閉できます。

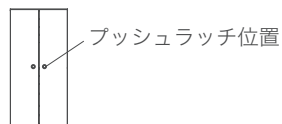

### アイテムラインナップ

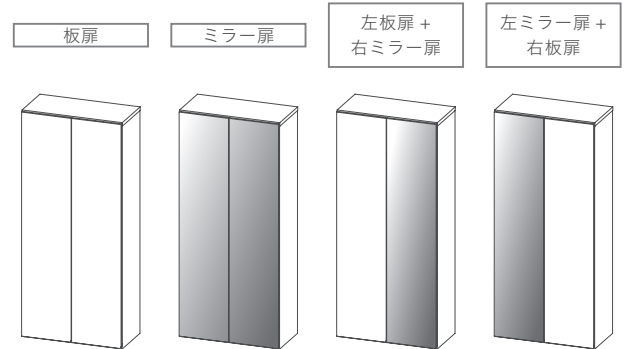

板扉タイプは扉裏に取付可能な引っ掛けハンガーが付属しています。扉裏に吊り下げ収納を追加できます。

## センターオープンアイテム

アイテム一覧 — P.144

キャビネットの中央がオープンになっているアイテム。小物を飾りインテリアにアクセントをプラスできます。鍵置き場にも最適です。



### アイテムラインナップ

※ミラー扉タイプはありません。

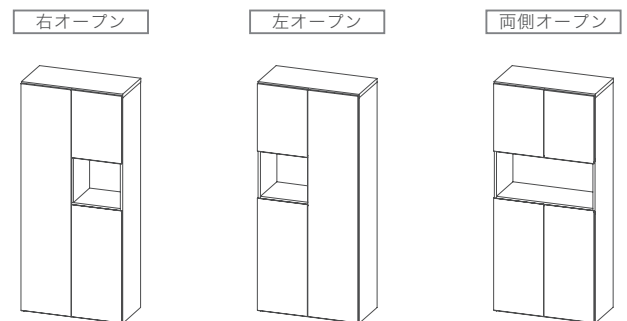

### センターオープンアイテム内装について

天板下面：マットグレー  
 側板：指定色柄  
 バックボード：ブラック  
 (上下収納部)  
 中央部：指定色柄  
 ※中央部は扉内も指定色柄になります。

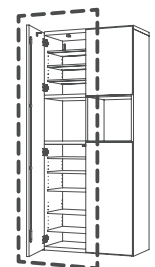

# FUNCTION | アイテムの機能紹介

高さの低いキャビネットは、設置位置によって2種類設定しています。



アイテム一覧

H450mm	P.146~147
H550mm	P.148~149
H650mm	P.150~151
H900mm	P.152~153

## アッパーキャビネット



目線より **上に設置** するのに向いているキャビネットです。

下部手かけ

アイテムラインナップ 各アイテムは以下の高さからお選びいただけます。

ベーシック	サイドオープン
H450mm	H450mm
H550mm	H550mm
H650mm	H650mm
H900mm	H900mm

扉クリアランス 10mm

天井にぴったりつけて設置できます。

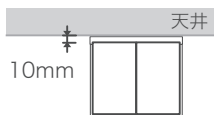

## カウンターキャビネット



目線より **下に設置** するのに向いているキャビネットです。

上部手かけ

アイテムラインナップ 各アイテムは以下の高さからお選びいただけます。

ベーシック	サイドオープン	ボトムオープン
H450mm	H450mm	H900mm
H550mm	H550mm	
H650mm	H650mm	
H900mm	H900mm	

扉クリアランス 10mm

床にぴったりつけて設置できます。

※たたきには設置できません

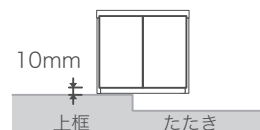

## 引出カウンター

カウンター単体で使用すればエントランスのアクセントに。  
キャビネット収納に追加すれば、引き出し収納をプラスできます。

アイテム一覧 — P.156～157



優しく閉まるソフトクローズ引出。フルスライドなので細かいものを収納しても取り出しやすく、使い勝手の良い引出です。



引出クリアランス  
壁にぴったりつけて設置できます。

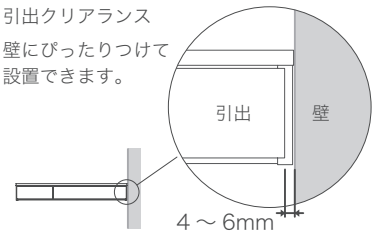

## 引出ベンチ

玄関先での靴の脱ぎ履きが快適におこなえるベンチ。  
靴磨きなど玄関周りに置いておきたいものを収納できる引出収納がついています。

アイテム一覧 — P.155



優しく閉まるソフトクローズ引出

短い脚が1本付属しているので、上框(150～181mm)にも対応可能です。  
※各脚アジャスターにて調整



木製脚  
色柄：ミッドグレー（各色共通）



全ての脚に  
アジャスター付。

引出クリアランス  
壁にぴったりつけて設置できます。

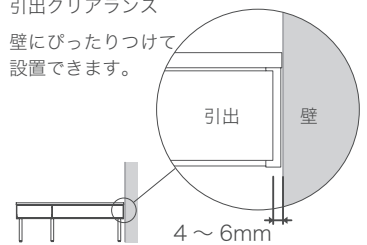

## 引出カウンター、引出ベンチについて

腰掛ける場合はベンチタイプをお選びください。



天板耐荷重：約 20kg



天板耐荷重：約 80kg（幅 900mm あたり）



脚付

※引出ベンチについて

側面図

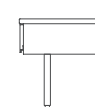

壁施工が必要です。

# ITEM LIST | ベーシクトールキャビネット

LIVING

CUSTOMIZE

WORK SPACE

IN WALL

KITCHEN

## 板扉タイプ ※樹脂製棚板付き

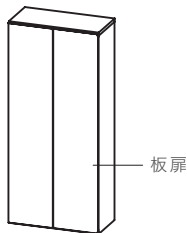

縦目  
PUSH 扉  
下手かけ

高さ **1800mm**  
奥行 **399mm**

幅 **401mm**



収納想定数  
約12~24足

左開き  
**MA-G400L**  
右開き  
**MA-G400R**

税込 ¥93,500  
(税抜 ¥85,000)

幅 **451mm**



収納想定数  
約12~24足

左開き  
**MA-G450L**  
右開き  
**MA-G450R**

税込 ¥110,000  
(税抜 ¥100,000)

幅 **801mm**



収納想定数  
約36~48足

**MA-G800**

税込 ¥148,500  
(税抜 ¥135,000)

幅 **901mm**



収納想定数  
約36~48足

**MA-G900**

税込 ¥159,500  
(税抜 ¥145,000)

WASH ROOM

ENTRANCE

## ミラー扉タイプ ※樹脂製棚板付き

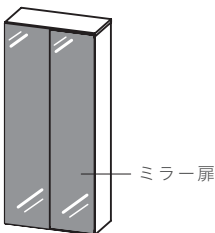

PUSH 扉  
下手かけ

高さ **1800mm**  
奥行 **399mm**

幅 **401mm**



収納想定数  
約12~24足

左開き  
**MA-G400ML**  
右開き  
**MA-G400MR**

税込 ¥119,900  
(税抜 ¥109,000)

幅 **451mm**



収納想定数  
約12~24足

左開き  
**MA-G450ML**  
右開き  
**MA-G450MR**

税込 ¥136,400  
(税抜 ¥124,000)

幅 **801mm**



収納想定数  
約36~48足

**MA-G800M**

税込 ¥201,300  
(税抜 ¥183,000)

幅 **901mm**



収納想定数  
約36~48足

**MA-G900M**

税込 ¥212,300  
(税抜 ¥193,000)

NATURAL WOOD

RIB PANEL

UTILITY

OPTION

MA-G400L/R  
MA-G400ML/R

MA-G450L/R  
MA-G450ML/R

MA-G800  
MA-G800M  
MA-G800ML/R

MA-G900  
MA-G900M  
MA-G900ML/R

側面図  
A: 54  
(扉と棚板との距離)

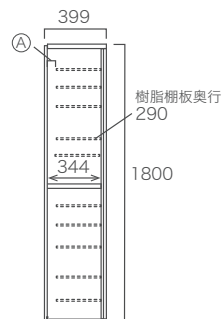

上面図

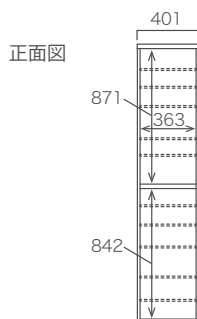

正面図

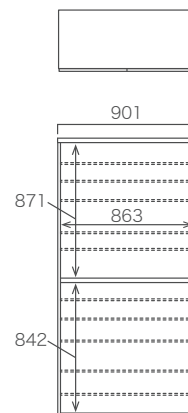
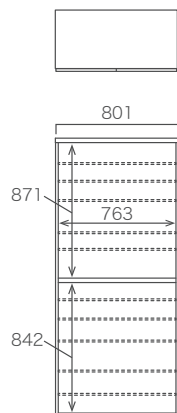
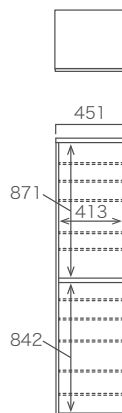

納期約4週間

▲マークは開き扉となっており、丁番側にマークがあります。

COLOR → P.10

単位：mm

■耐荷重

収納部：約15kg（1箇所あたり）  
樹脂製棚板：約4kg（1枚あたり）

※均等荷重時での目安になります。  
設置条件によってはたわみが発生  
する場合がございます。

ミラー扉+板扉タイプ

※樹脂製棚板付き

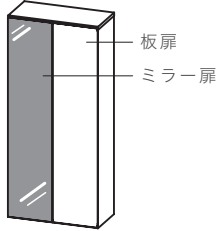

縦目

PUSH扉

下手かけ

高さ 1800mm  
奥行 399mm

幅 801 mm



引掛け  
ハンガー付き

収納想定数  
約36～48足

MA-G800ML

税込 ¥174,900  
(税抜 ¥159,000)

幅 901 mm



引掛け  
ハンガー付き

収納想定数  
約36～48足

MA-G900ML

税込 ¥185,900  
(税抜 ¥169,000)

ミラー扉+板扉タイプ

※樹脂製棚板付き

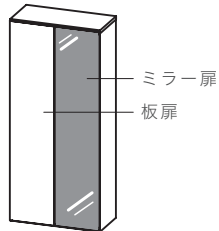

縦目

PUSH扉

下手かけ

高さ 1800mm  
奥行 399mm

幅 801 mm



引掛け  
ハンガー付き

収納想定数  
約36～48足

MA-G800MR

税込 ¥174,900  
(税抜 ¥159,000)

幅 901 mm

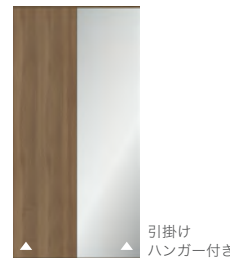

引掛け  
ハンガー付き

収納想定数  
約36～48足

MA-G900MR

税込 ¥185,900  
(税抜 ¥169,000)

引掛けハンガー ※現場取付

ツールキャビネットには引掛けハンガーが標準装備されています。  
扉裏に取付けることで小物を引っ掛けて、取り出し易い位置に収納することができます。  
(S字フックはついておりません。)

標準装備アイテム

- ・ベーシックツールキャビネット
  - ・ボトムオープントールキャビネット
  - ・センターオープントールキャビネット
- ※板扉アイテムのみ



# ITEM LIST | ボトムオープントールキャビネット

LIVING  
CUSTOMIZE  
WORK SPACE  
IN WALL  
KITCHEN  
WASH ROOM  
ENTRANCE  
NATURAL WOOD  
RIB PANEL  
UTILITY  
OPTION

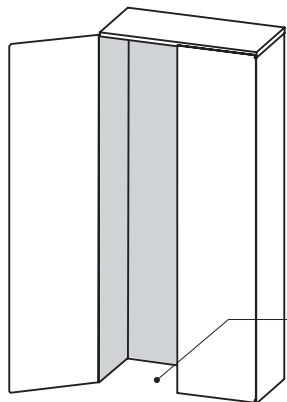

キャビネット下部の底板がないので、ベビーカーやキャリーケースの収納にぴったりです。



## 板扉タイプ

※樹脂製棚板付き

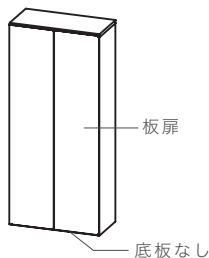

縦目  
PUSH扉

高さ **1800mm**  
奥行 **399mm**

幅 **401mm**



引掛け  
ハンガー付き

収納想定数  
約7~14足

左開き  
**MA-GB400L**  
右開き  
**MA-GB400R**

税込¥93,500  
(税抜¥85,000)

幅 **451mm**



引掛け  
ハンガー付き

収納想定数  
約7~14足

左開き  
**MA-GB450L**  
右開き  
**MA-GB450R**

税込¥110,000  
(税抜¥100,000)

幅 **801mm**



引掛け  
ハンガー付き

収納想定数  
約21~28足

**MA-GB800**

税込¥148,500  
(税抜¥135,000)

幅 **901mm**

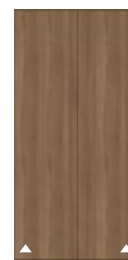

引掛け  
ハンガー付き

収納想定数  
約21~28足

**MA-GB900**

税込¥159,500  
(税抜¥145,000)

## ミラー扉タイプ

※樹脂製棚板付き

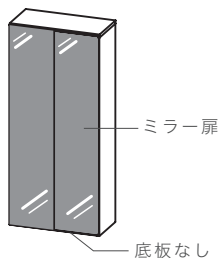

PUSH扉

高さ **1800mm**  
奥行 **399mm**

幅 **401mm**



収納想定数  
約7~14足

左開き  
**MA-GB400ML**  
右開き  
**MA-GB400MR**

税込¥119,900  
(税抜¥109,000)

幅 **451mm**



収納想定数  
約7~14足

左開き  
**MA-GB450ML**  
右開き  
**MA-GB450MR**

税込¥136,400  
(税抜¥124,000)

幅 **801mm**



収納想定数  
約21~28足

**MA-GB800M**

税込¥201,300  
(税抜¥183,000)

幅 **901mm**



収納想定数  
約21~28足

**MA-GB900M**

税込¥212,300  
(税抜¥193,000)



納期約4週間

▲マークは開き扉となっており、丁番側にマークがあります。

COLOR → P.10

単位：mm

■耐荷重

収納部：約15kg（1箇所あたり）  
樹脂製棚板：約4kg（1枚あたり）

※均等荷重時での目安になります。  
設置条件によってはたわみが発生する場合がございます。

ミラー扉+板扉タイプ

※樹脂製棚板付き

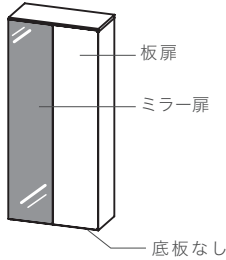

縦目

PUSH扉

高さ 1800mm  
奥行 399mm

幅 801mm



収納想定数  
約21～28足

MA-GB800ML  
税込¥174,900  
(税抜¥159,000)

幅 901mm



収納想定数  
約21～28足

MA-GB900ML  
税込¥185,900  
(税抜¥169,000)

ミラー扉+板扉タイプ

※樹脂製棚板付き

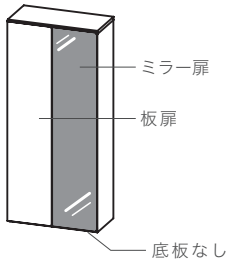

縦目

PUSH扉

高さ 1800mm  
奥行 399mm

幅 801mm



収納想定数  
約21～28足

MA-GB800MR  
税込¥174,900  
(税抜¥159,000)

幅 901mm



収納想定数  
約21～28足

MA-GB900MR  
税込¥185,900  
(税抜¥169,000)

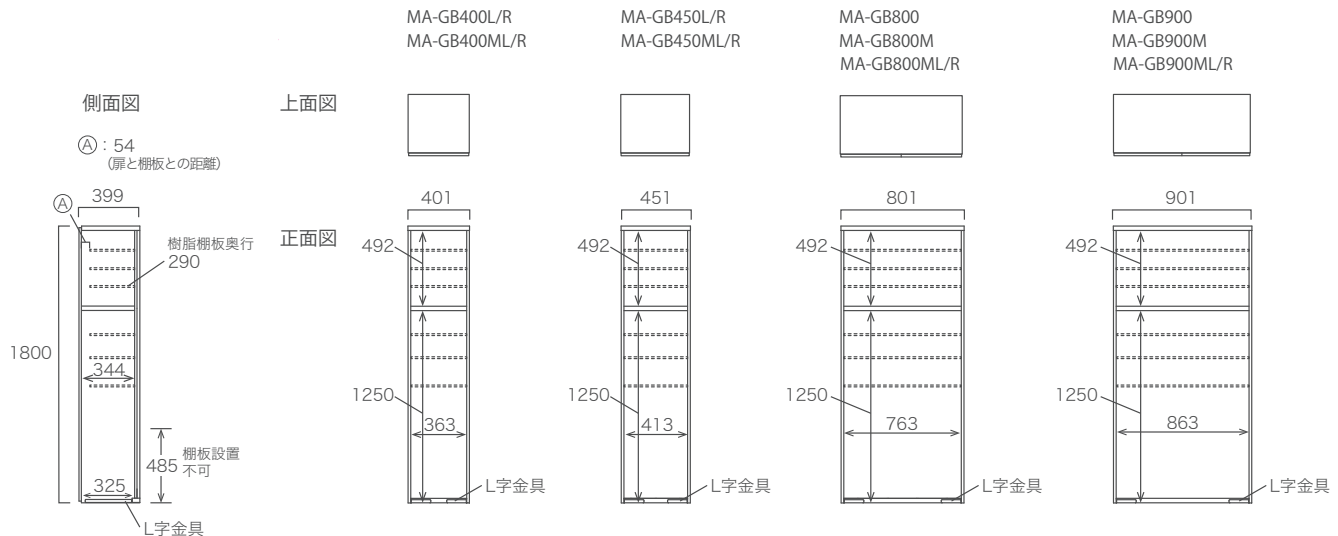

# ITEM LIST

## センターオープントールキャビネット

※樹脂製棚板付き

■耐荷重

収納部:約15kg(1箇所あたり)  
樹脂製棚板:約4kg(1枚あたり)

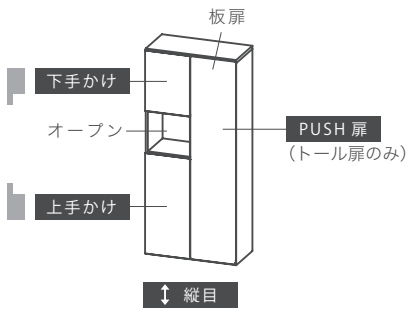

高さ **1800mm**  
奥行 **399mm**

幅 **801mm**



引掛け  
ハンガー付き

収納想定数  
約30~40足

**MA-GC801L**

税込 ¥155,100  
(税抜 ¥141,000)

幅 **901mm**



引掛け  
ハンガー付き

収納想定数  
約30~40足

**MA-GC901L**

税込 ¥166,100  
(税抜 ¥151,000)

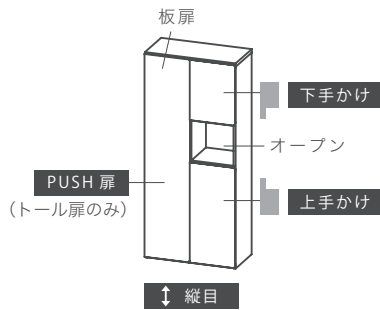

高さ **1800mm**  
奥行 **399mm**

幅 **801mm**



引掛け  
ハンガー付き

収納想定数  
約30~40足

**MA-GC801R**

税込 ¥155,100  
(税抜 ¥141,000)

幅 **901mm**



引掛け  
ハンガー付き

収納想定数  
約30~40足

**MA-GC901R**

税込 ¥166,100  
(税抜 ¥151,000)

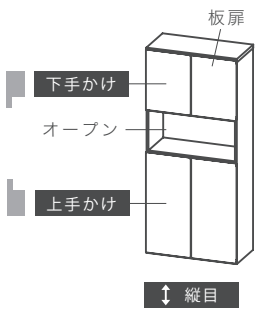

高さ **1800mm**  
奥行 **399mm**

幅 **801mm**



引掛け  
ハンガー付き

収納想定数  
約30~40足

**MA-GC803**

税込 ¥155,100  
(税抜 ¥141,000)

幅 **901mm**



引掛け  
ハンガー付き

収納想定数  
約30~40足

**MA-GC903**

税込 ¥160,600  
(税抜 ¥146,000)

MA-GC801L/R

MA-GC901L/R

MA-GC803

MA-GC903

側面図

Ⓐ: 54  
(扉と棚板との距離)

上面図

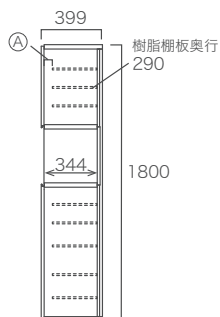

正面図

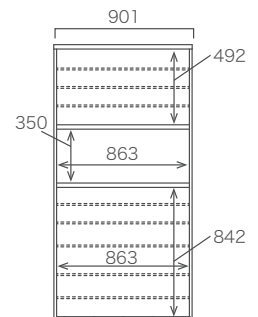
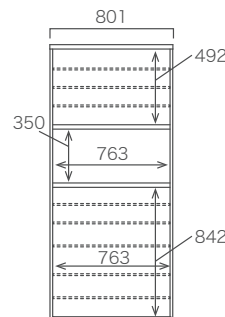
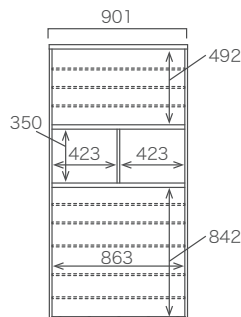
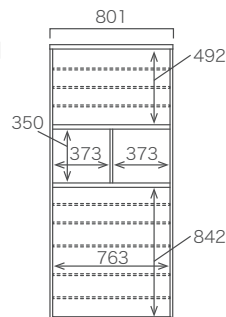

納期約4週間

▲マークは開き扉となっており、丁番側にマークがあります。

COLOR → P.10

S ステンレスパー取付け可能 (商品詳細はP.160~161参照)

単位: mm

## サイドオープントールキャビネット

※樹脂製棚板付き(扉収納)  
※木製棚板付き(オープン収納)

ステンレスパー対応  
詳しくはP.160~161へ

■耐荷重

収納部: 約15kg (1箇所あたり)  
樹脂製棚板: 約4kg (1枚あたり)  
木製棚板: 約5kg (1枚あたり)

※均等荷重時での目安になります。  
設置条件によってはたわみが発生する場合がございます。

### 左設置用

※扉の開閉方向が他アイテムと異なります。

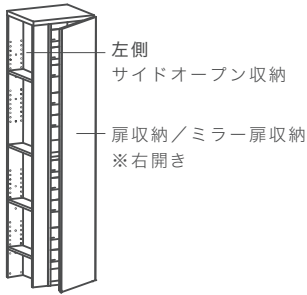

縦目

PUSH扉

下手かけ

高さ **1800mm**

奥行 **399mm**

幅 **401mm**



収納想定数  
約12足

右開き  
**MA-GS400L**  
税込 ¥106,700  
(税抜 ¥97,000)

幅 **451mm**



収納想定数  
約12足

右開き  
**MA-GS450L**  
税込 ¥123,200  
(税抜 ¥112,000)

幅 **401mm**



収納想定数  
約12足

右開き  
**MA-GS400ML**  
税込 ¥133,100  
(税抜 ¥121,000)

幅 **451mm**



収納想定数  
約12足

右開き  
**MA-GS450ML**  
税込 ¥149,600  
(税抜 ¥136,000)

### 右設置用

※扉の開閉方向が他アイテムと異なります。

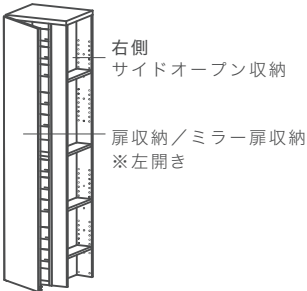

縦目

PUSH扉

下手かけ

高さ **1800mm**

奥行 **399mm**

幅 **401mm**



収納想定数  
約12足

左開き  
**MA-GS400R**  
税込 ¥106,700  
(税抜 ¥97,000)

幅 **451mm**



収納想定数  
約12足

左開き  
**MA-GS450R**  
税込 ¥123,200  
(税抜 ¥112,000)

幅 **401mm**



収納想定数  
約12足

左開き  
**MA-GS400MR**  
税込 ¥133,100  
(税抜 ¥121,000)

幅 **451mm**



収納想定数  
約12足

左開き  
**MA-GS450MR**  
税込 ¥149,600  
(税抜 ¥136,000)

※ステンレスパー  
取付位置はP.161へ

側面図

サイド  
オープン部

上面図

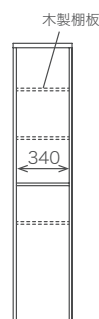
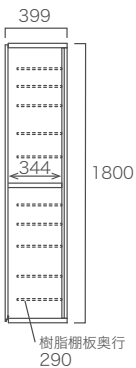

正面図

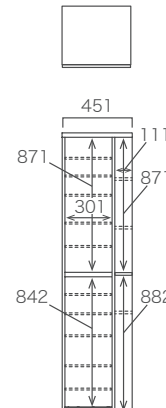
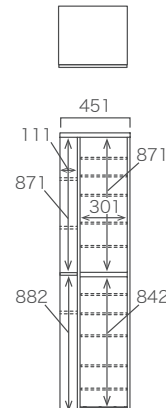
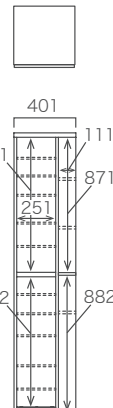
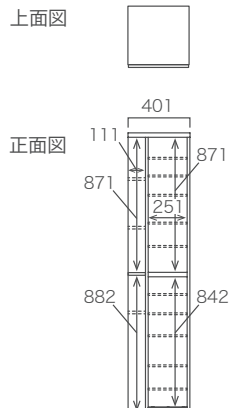

# ITEM LIST | H450 キャビネット

## 手かけについて

アップパーキャビネット  
扉の手掛けが下部にあります。

下手かけ



カウンターキャビネット  
扉の手掛けが上部にあります。

上手かけ

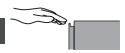

## ベーシックキャビネット

※樹脂製棚板付き

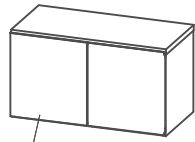

板扉

縦目

高さ 450mm  
奥行 399mm

下手かけ

アップパーキャビネット

カウンターキャビネット

上手かけ

幅 401 mm



収納想定数  
約 3~6 足

左開き MA-G43UL

左開き MA-G43L

税込 ¥49,500  
(税抜 ¥45,000)



収納想定数  
約 3~6 足

右開き MA-G43UR

右開き MA-G43R

税込 ¥49,500  
(税抜 ¥45,000)

幅 451 mm



収納想定数  
約 3~6 足

左開き MA-G48UL

左開き MA-G48L

税込 ¥50,600  
(税抜 ¥46,000)



収納想定数  
約 3~6 足

右開き MA-G48UR

右開き MA-G48R

税込 ¥50,600  
(税抜 ¥46,000)

幅 801 mm



収納想定数  
約 9~12 足

MA-G83U

MA-G83

税込 ¥64,900  
(税抜 ¥59,000)

側面図

上面図

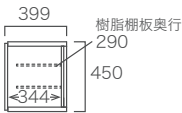

正面図

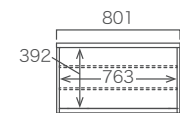
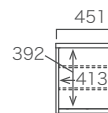

## サイドオープンキャビネット

※樹脂製棚板付き(扉収納)  
※木製棚板付き(オープン収納)

ステンレスバー対応  
詳しくはP.160~161へ

左設置用

※扉の開閉方向が他アイテムと異なります。

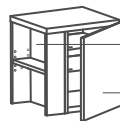

左側  
サイドオープン収納  
扉収納  
※右開き

縦目

高さ 450mm  
奥行 399mm

下手かけ

アップパーキャビネット

カウンターキャビネット

上手かけ

幅 401 mm



収納想定数  
約 3 足

右開き MA-GS43UL

右開き MA-GS43L

税込 ¥60,500  
(税抜 ¥55,000)

幅 451 mm



収納想定数  
約 3 足

右開き MA-GS48UL

右開き MA-GS48L

税込 ¥63,800  
(税抜 ¥58,000)

側面図

サイド  
オープン部

※ステンレスバー  
取付位置はP.161へ

上面図

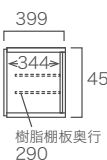

樹脂製棚板奥行  
290

正面図

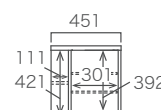
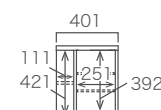

納期約4週間

▲マークは開き扉となっており、丁番側にマークがあります。

COLOR → P.10

S ステンレスバー取付け可能 (商品詳細はP.160~161参照)

単位: mm

■耐荷重

天板: 約20kg  
収納部: 約15kg (1箇所あたり)  
樹脂製棚板: 約4kg (1枚あたり)  
木製棚板: 約5kg (1枚あたり)

※均等荷重時での目安になります。  
設置条件によってはたわみが発生する場合がございます。

幅 901 mm



収納想定数  
約 9 ~ 12 足

MA-G93U

MA-G93

税込 ¥67,100  
(税抜 ¥61,000)

幅 1201 mm



収納想定数  
約 12 ~ 18 足

MA-G123U

MA-G123

税込 ¥83,600  
(税抜 ¥76,000)

幅 1351 mm



収納想定数  
約 12 ~ 18 足

MA-G138U

MA-G138

税込 ¥89,100  
(税抜 ¥81,000)

幅 1601 mm



収納想定数  
約 18 ~ 24 足

MA-G163U

MA-G163

税込 ¥100,100  
(税抜 ¥91,000)



901



1201



1351

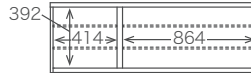

1601

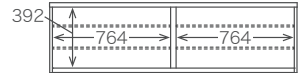

右設置用

※扉の開閉方向が他アイテムと異なります。



右側  
サイドオープン収納  
扉収納  
※左開き

縦目

高さ  
450mm  
奥行  
399mm

下手かけ

アッパーキャビネット

カウンターキャビネット

上手かけ

幅 401 mm



収納想定数  
約 3 足

左開き

MA-GS43UR

左開き

MA-GS43R

税込 ¥60,500  
(税抜 ¥55,000)

幅 451 mm



収納想定数  
約 3 足

左開き

MA-GS48UR

左開き

MA-GS48R

税込 ¥63,800  
(税抜 ¥58,000)

側面図

サイド  
オープン部

※ステンレスバー  
取付位置はP.161へ



樹脂棚板奥行  
290

上面図



正面図

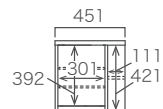
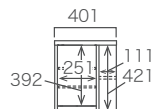

# ITEM LIST | H550 キャビネット

## 手かけについて

アップパーキャビネット  
扉の手掛けが下部にあります。

下手かけ



カウンターキャビネット  
扉の手掛けが上部にあります。

上手かけ



## ベーシックキャビネット

※樹脂製棚板付き

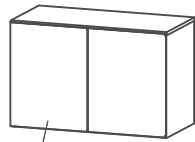

板扉

縦目

高さ **550mm**  
奥行 **399mm**

下手かけ

アップパーキャビネット

カウンターキャビネット

上手かけ

幅 **401 mm**



収納想定数  
約 4 足

収納想定数  
約 4 足

左開き  
**MA-G42UL**

右開き  
**MA-G42UR**

左開き  
**MA-G42L**

右開き  
**MA-G42R**

税込 ¥51,700  
(税抜 ¥47,000)

税込 ¥51,700  
(税抜 ¥47,000)

幅 **451 mm**



収納想定数  
約 4 足

収納想定数  
約 4 足

左開き  
**MA-G47UL**

右開き  
**MA-G47UR**

左開き  
**MA-G47L**

右開き  
**MA-G47R**

税込 ¥53,900  
(税抜 ¥49,000)

税込 ¥53,900  
(税抜 ¥49,000)

幅 **801 mm**



収納想定数  
約 12~16 足

**MA-G82U**

**MA-G82**

税込 ¥70,400  
(税抜 ¥64,000)

側面図

上面図

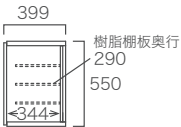

正面図

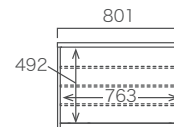
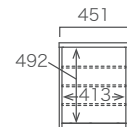

## サイドオープンキャビネット

※樹脂製棚板付き(扉収納)  
※木製棚板付き(オープン収納)

ステンレスバー対応  
詳しくはP.160~161へ

左設置用

※扉の開閉方向が他アイテムと異なります。



左側  
サイドオープン収納  
扉収納  
※右開き

縦目

高さ **550mm**  
奥行 **399mm**

下手かけ

アップパーキャビネット

カウンターキャビネット

上手かけ

幅 **401 mm**



収納想定数  
約 4 足

右開き  
**MA-GS42UL**

右開き  
**MA-GS42L**

税込 ¥63,800  
(税抜 ¥58,000)

幅 **451 mm**



収納想定数  
約 4 足

右開き  
**MA-GS47UL**

右開き  
**MA-GS47L**

税込 ¥67,100  
(税抜 ¥61,000)

側面図

サイド  
オープン部

※ステンレスバー  
取付位置はP.161へ

上面図

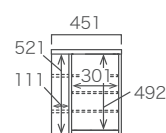
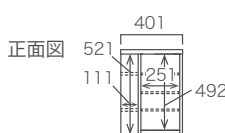
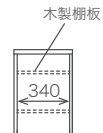
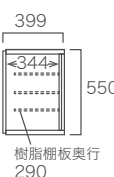

納期約4週間

▲マークは開き扉となっており、丁番側にマークがあります。

COLOR → P.10

S ステンレスバー取付け可能 (商品詳細はP.160~161参照)

単位: mm

■耐荷重

天板: 約20kg  
 収納部: 約15kg (1箇所あたり)  
 樹脂製棚板: 約4kg (1枚あたり)  
 木製棚板: 約5kg (1枚あたり)

※均等荷重時での目安になります。  
 設置条件によってはたわみが発生する場合がございます。

幅 901 mm



収納想定数  
約12~16足

MA-G92U

MA-G92

税込 ¥73,700  
(税抜 ¥67,000)

幅 1201 mm



収納想定数  
約16~24足

MA-G122U

MA-G122

税込 ¥94,600  
(税抜 ¥86,000)

幅 1351 mm



収納想定数  
約16~24足

MA-G137U

MA-G137

税込 ¥104,500  
(税抜 ¥95,000)

幅 1601 mm



収納想定数  
約24~32足

MA-G162U

MA-G162

税込 ¥114,400  
(税抜 ¥104,000)



901

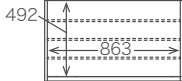

1201



1351

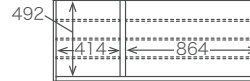

1601



右設置用

※扉の開閉方向が他アイテムと異なります。



右側  
サイドオープン収納  
扉収納  
※左開き

縦目

高さ 550mm  
奥行 399mm

下手かけ

アッパーキャビネット

カウンターキャビネット

上手かけ

幅 401 mm



収納想定数  
約4足

左開き

MA-GS42UR

左開き

MA-GS42R

税込 ¥63,800  
(税抜 ¥58,000)

幅 451 mm



収納想定数  
約4足

左開き

MA-GS47UR

左開き

MA-GS47R

税込 ¥67,100  
(税抜 ¥61,000)

側面図

サイド  
オープン部

※ステンレスバー  
取付位置はP.161へ

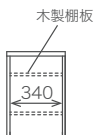

木製棚板

樹脂棚板奥行  
290

上面図



正面図

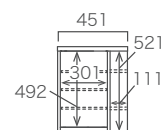
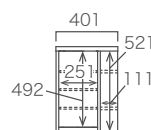

# ITEM LIST | H650 キャビネット

LIVING

CUSTOMIZE

WORK SPACE

IN WALL

KITCHEN

WASH ROOM

ENTRANCE

NATURAL WOOD

RIB PANEL

UTILITY

OPTION

## 手かけについて

アップーキャビネット  
扉の手掛けが下部にあります。

下手かけ



カウンターキャビネット  
扉の手掛けが上部にあります。

上手かけ



## ベーシックキャビネット

※樹脂製棚板付き

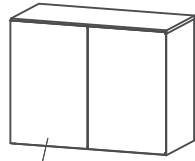

板扉

縦目

高さ 650mm

奥行 399mm

幅 401 mm

幅 451 mm

幅 801 mm



収納想定数  
約 5 足

収納想定数  
約 5 足

収納想定数  
約 5 足

収納想定数  
約 5 足

収納想定数  
約 15~20 足

下手かけ

アップーキャビネット

左開き MA-G41UL

右開き MA-G41UR

左開き MA-G46UL

右開き MA-G46UR

MA-G81U

カウンターキャビネット

上手かけ

左開き MA-G41L

右開き MA-G41R

左開き MA-G46L

右開き MA-G46R

MA-G81

税込 ¥56,100  
(税抜 ¥51,000)

税込 ¥56,100  
(税抜 ¥51,000)

税込 ¥59,400  
(税抜 ¥54,000)

税込 ¥59,400  
(税抜 ¥54,000)

税込 ¥77,000  
(税抜 ¥70,000)

側面図

上面図

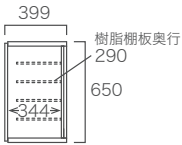

正面図

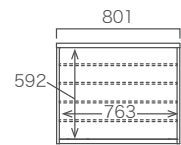
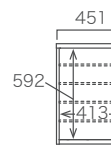
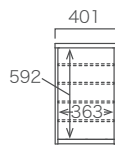

## サイドオープンキャビネット

※樹脂製棚板付き(扉収納)  
※木製棚板付き(オープン収納)

ステンレスバー対応  
詳しくはP.160~161へ

左設置用

※扉の開閉方向が他アイテムと異なります。

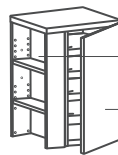

左側  
サイドオープン収納  
扉収納  
※右開き

縦目

高さ 650mm  
奥行 399mm

下手かけ

アップーキャビネット

カウンターキャビネット

上手かけ

幅 401 mm

幅 451 mm



S



S

収納想定数  
約 5 足

収納想定数  
約 5 足

右開き MA-GS41UL

右開き MA-GS46UL

右開き MA-GS41L

右開き MA-GS46L

税込 ¥68,200  
(税抜 ¥62,000)

税込 ¥71,500  
(税抜 ¥65,000)

側面図

サイド  
オープン部

※ステンレスバー  
取付位置はP.161へ

上面図

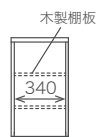

樹脂棚板奥行  
290

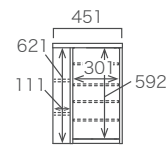
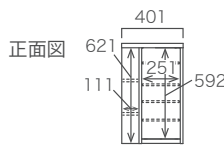



納期約4週間

▲マークは開き扉となっており、丁番側にマークがあります。

COLOR → P.10

S ステンレスバー取付け可能 (商品詳細はP.160~161参照)

単位: mm

■耐荷重

天板: 約20kg  
収納部: 約15kg (1箇所あたり)  
樹脂製棚板: 約4kg (1枚あたり)  
木製棚板: 約5kg (1枚あたり)

※均等荷重時での目安になります。  
設置条件によってはたわみが発生する場合がございます。

幅 901 mm

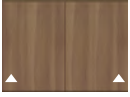

収納想定数  
約15~20足

MA-G91U

MA-G91

税込 ¥84,700  
(税抜 ¥77,000)

幅 1201 mm



収納想定数  
約20~30足

MA-G121U

MA-G121

税込 ¥106,700  
(税抜 ¥97,000)

幅 1351 mm

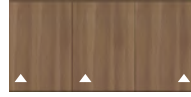

収納想定数  
約20~30足

MA-G136U

MA-G136

税込 ¥118,800  
(税抜 ¥108,000)

幅 1601 mm



収納想定数  
約30~40足

MA-G161U

MA-G161

税込 ¥130,900  
(税抜 ¥119,000)

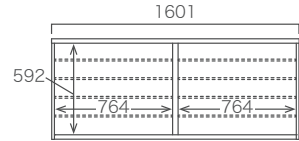
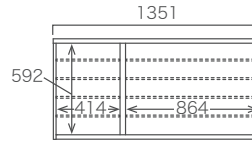
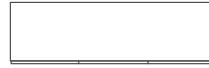
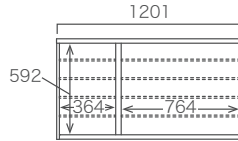
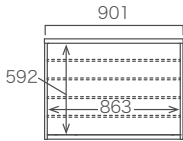

右設置用

※扉の開閉方向が他アイテムと異なります。



右側  
サイドオープン収納  
扉収納  
※左開き

縦目

高さ  
奥行  
650mm  
399mm

下手かけ

アッパーキャビネット

カウンターキャビネット

上手かけ

幅 401 mm



収納想定数  
約5足

左開き  
MA-GS41UR

左開き  
MA-GS41R

税込 ¥68,200  
(税抜 ¥62,000)

幅 451 mm



収納想定数  
約5足

左開き  
MA-GS46UR

左開き  
MA-GS46R

税込 ¥71,500  
(税抜 ¥65,000)

側面図

サイド  
オープン部

※ステンレスバー  
取付位置はP.161へ

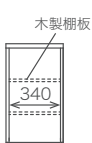
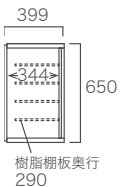

上面図



正面図

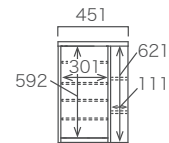
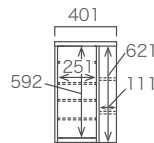

# ITEM LIST | H900 キャビネット

## 手かけについて

アップーキャビネット  
扉の手掛けが下部にあります。

下手かけ



カウンターキャビネット  
扉の手掛けが上部にあります。

上手かけ



## ベーシックキャビネット

※樹脂製棚板付き

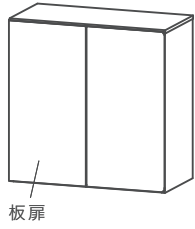

縦目

高さ **900mm**  
奥行 **399mm**

幅 **401 mm**



収納想定数  
約 6 足

収納想定数  
約 6 足

幅 **451 mm**



収納想定数  
約 6 足

収納想定数  
約 6 足

幅 **801 mm**



収納想定数  
約 18~24 足

下手かけ

アップーキャビネット

左開き **MA-G40UL**

右開き **MA-G40UR**

左開き **MA-G45UL**

右開き **MA-G45UR**

**MA-G80U**

カウンターキャビネット

上手かけ

左開き **MA-G40L**

右開き **MA-G40R**

左開き **MA-G45L**

右開き **MA-G45R**

**MA-G80**

税込 ¥59,400  
(税抜 ¥54,000)

税込 ¥59,400  
(税抜 ¥54,000)

税込 ¥62,700  
(税抜 ¥57,000)

税込 ¥62,700  
(税抜 ¥57,000)

税込 ¥88,000  
(税抜 ¥80,000)

側面図

上面図

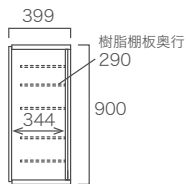

正面図

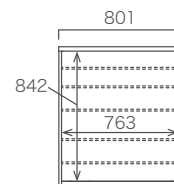
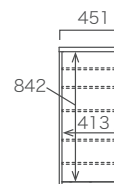
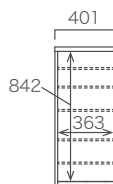

## サイドオープンキャビネット

※樹脂製棚板付き(扉収納)  
※木製棚板付き(オープン収納)

ステンレスバー対応  
詳しくはP.160~161へ

左設置用

※扉の開閉方向が他アイテムと異なります。

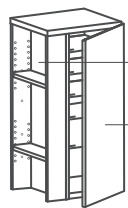

左側  
サイドオープン収納  
扉収納  
※右開き

縦目

高さ **900mm**  
奥行 **399mm**

下手かけ

アップーキャビネット

カウンターキャビネット

上手かけ

幅 **401 mm**



収納想定数  
約 6 足

右開き **MA-GS40UL**

右開き **MA-GS40L**

税込 ¥70,400  
(税抜 ¥64,000)

幅 **451 mm**



収納想定数  
約 6 足

右開き **MA-GS45UL**

右開き **MA-GS45L**

税込 ¥73,700  
(税抜 ¥67,000)

側面図

サイド  
オープン部

※ステンレスバー  
取付位置はP.161へ

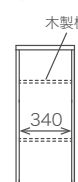
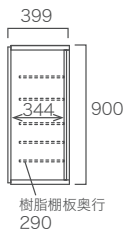

上面図

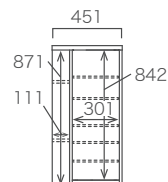
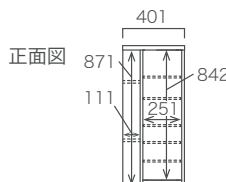

納期約4週間

▲マークは開き扉となっており、丁番側にマークがあります。

COLOR → P.10

S ステンレスバー取付け可能 (商品詳細はP.160~161参照)

単位: mm

■耐荷重

天板: 約20kg  
 収納部: 約15kg (1箇所あたり)  
 樹脂製棚板: 約4kg (1枚あたり)  
 木製棚板: 約5kg (1枚あたり)

※均等荷重時での目安になります。  
 設置条件によってはたわみが発生する場合がございます。

幅 901 mm



収納想定数  
約18~24足

MA-G90U

MA-G90

税込 ¥96,800  
 (税抜 ¥88,000)

幅 1201 mm



収納想定数  
約24~36足

MA-G120U

MA-G120

税込 ¥119,900  
 (税抜 ¥109,000)

幅 1351 mm



収納想定数  
約24~36足

MA-G135U

MA-G135

税込 ¥135,300  
 (税抜 ¥123,000)

幅 1601 mm



収納想定数  
約36~48足

MA-G160U

MA-G160

税込 ¥151,800  
 (税抜 ¥138,000)



901

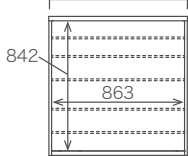

1201

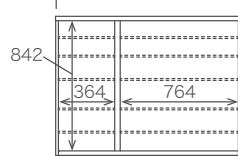

1351

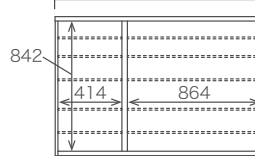

1601

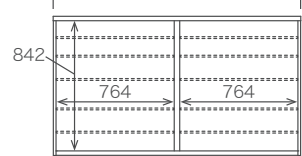

右設置用

※扉の開閉方向が他アイテムと異なります。

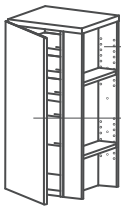

右側  
サイドオープン収納

扉収納  
※左開き

縦目

高さ 900mm  
 奥行 399mm

下手かけ

アッパーキャビネット

カウンターキャビネット

上手かけ

幅 401 mm



収納想定数  
約6足

左開き  
MA-GS40UR

左開き  
MA-GS40R

税込 ¥70,400  
 (税抜 ¥64,000)

幅 451 mm



収納想定数  
約6足

左開き  
MA-GS45UR

左開き  
MA-GS45R

税込 ¥73,700  
 (税抜 ¥67,000)

側面図

サイド  
オープン部

※ステンレスバー  
取付位置はP.161へ

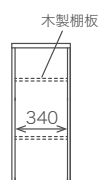
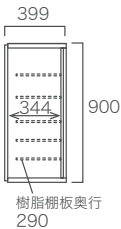

樹脂棚板奥行  
290

上面図



正面図

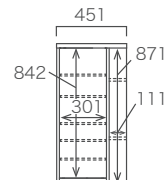
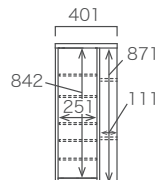

# ITEM LIST

▲マークは開き扉となっており、丁番側にマークがあります。

納期約4週間

## ボトムオープンキャビネット (カウンターキャビネット)

※樹脂製棚板付き

### ■耐荷重

天板：約20kg  
樹脂製棚板：約4kg (1枚あたり)

※均等荷重時での目安になります。  
設置条件によってはたわみが発生する場合がございます。

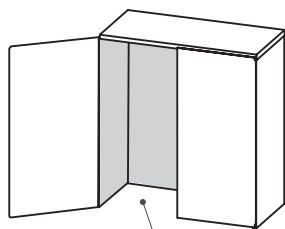

キャビネット下部の底板がないので、ベビーカーやキャリーケースの収納にぴったりです。

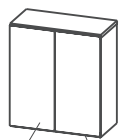

板扉 底板なし

縦目  
上手かけ

幅 401 mm

幅 451 mm

幅 801 mm

幅 901 mm



収納想定数  
約 2 足

収納想定数  
約 2 足

収納想定数  
約 6~8 足

収納想定数  
約 6~8 足

高さ 900mm  
奥行 399mm

左開き MA-GB40L  
右開き MA-GB40R

左開き MA-GB45L  
右開き MA-GB45R

MA-GB80

MA-GB90

税込 ¥59,400  
(税抜 ¥54,000)

税込 ¥62,700  
(税抜 ¥57,000)

税込 ¥88,000  
(税抜 ¥80,000)

税込 ¥96,800  
(税抜 ¥88,000)

側面図

上面図

MA-GB40L/R

MA-GB45L/R

MA-GB80

MA-GB90



正面図

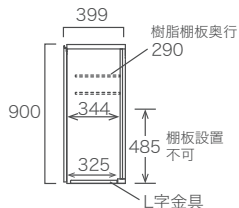
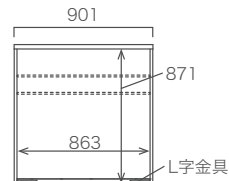
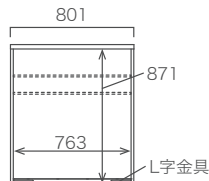
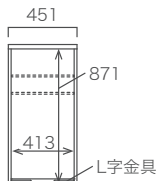
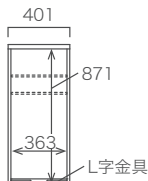

樹脂棚板奥行 290  
棚板設置 不可  
L字金具

# ITEM LIST

納期約4週間

COLOR → P.10

単位: mm

## 引出ベンチ

壁付施工必須です。

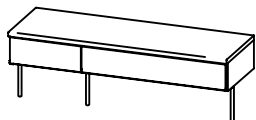

← 横目  
下手かけ

※1)

短い脚が1本付属しているので、  
上框(150~181mm)にも対応可能です。  
※各脚アジャスターにて調整

■耐荷重

天板: 約80kg(幅900mmあたり)  
引出: 約5kg(1杯あたり)



※均等荷重時での目安になります。  
設置条件によってはたわみが発生  
する場合がございます。

幅 801 mm



MA-GE80C

税込 ¥70,400  
(税抜 ¥64,000)

幅 901 mm



MA-GE90C

税込 ¥77,000  
(税抜 ¥70,000)

幅 1201 mm



MA-GE120C

税込 ¥104,500  
(税抜 ¥95,000)

幅 1351 mm



MA-GE135C

税込 ¥122,100  
(税抜 ¥111,000)

高さ 439mm ※1  
寸法 400mm

側面図

正面図

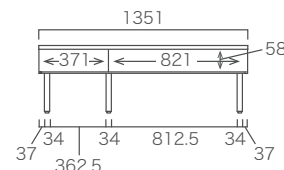
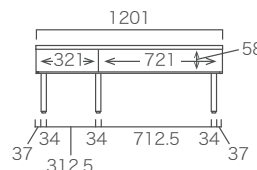
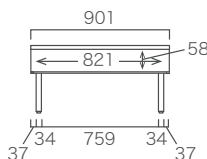
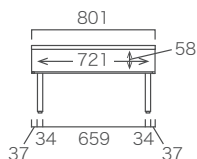
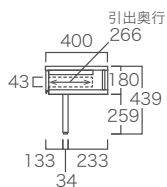

幅 1601 mm



MA-GE160C

税込 ¥125,400  
(税抜 ¥114,000)

幅 1801 mm



MA-GE180C

税込 ¥126,500  
(税抜 ¥115,000)

幅 2000 mm



MA-GE200C

税込 ¥155,100  
(税抜 ¥141,000)

高さ 439mm ※1  
寸法 400mm

正面図

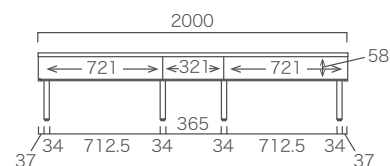
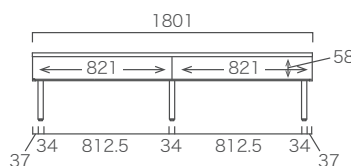
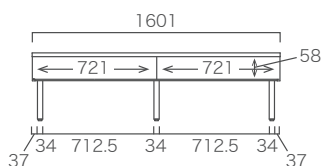

幅 2250 mm



MA-GE225C

税込 ¥159,500  
(税抜 ¥145,000)

幅 2400 mm



MA-GE240C

税込 ¥160,600  
(税抜 ¥146,000)

高さ 439mm ※1  
寸法 400mm

正面図

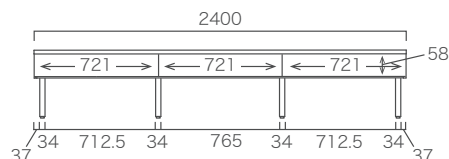
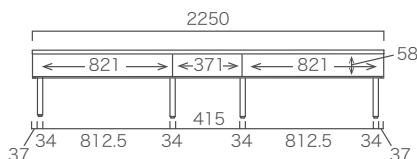

# ITEM LIST | 引出カウンター

LIVING

CUSTOMIZE

WORK SPACE

IN WALL

KITCHEN

WASH ROOM

ENTRANCE

NATURAL WOOD

RIB PANEL

UTILITY

OPTION

玄関周りの細かいアイテムを引出にまとめて収納。

単体でカウンターテーブルのように、キャビネットと組み合わせれば収納力をプラスできます。

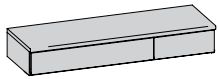

引出カウンターのみで取付可能

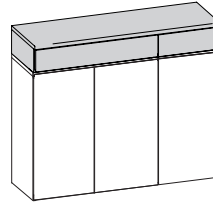

キャビネットに組み合わせれば  
収納力がプラスされます。



シューケア用品など、細かなものを収納できる引出収納。  
優しく閉まるソフトクローズ機能付き。

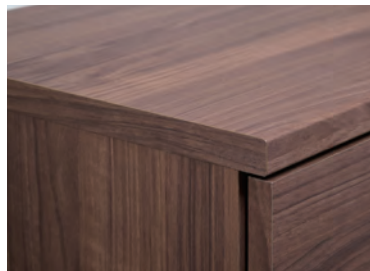

納期約4週間

COLOR → P.10

単位: mm

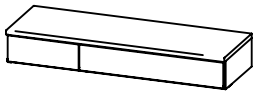

■耐荷重  
 天板: 約20kg  
 引出: 約5kg (1杯あたり)

※均等荷重時での目安になります。  
 設置条件によってはたわみが発生  
 する場合がございます。

← 横目

下手かけ

幅 801 mm

幅 901 mm

幅 1201 mm

幅 1351 mm

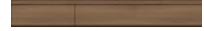
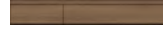
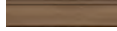

高さ 180mm  
 奥行 400mm

MA-GN80C  
 税込 ¥63,800  
 (税抜 ¥58,000)

MA-GN90C  
 税込 ¥70,400  
 (税抜 ¥64,000)

MA-GN120C  
 税込 ¥88,000  
 (税抜 ¥80,000)

MA-GN135C  
 税込 ¥105,600  
 (税抜 ¥96,000)

上面図



側面図



正面図

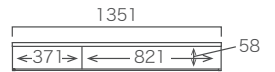
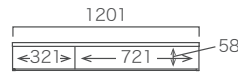
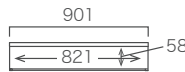
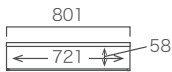

幅 1601 mm

幅 1801 mm

幅 2000 mm



高さ 180mm  
 奥行 400mm

MA-GN160C  
 税込 ¥108,900  
 (税抜 ¥99,000)

MA-GN180C  
 税込 ¥110,000  
 (税抜 ¥100,000)

MA-GN200C  
 税込 ¥138,600  
 (税抜 ¥126,000)

上面図



正面図

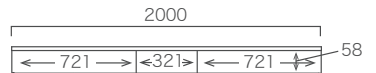
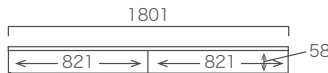
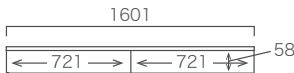

幅 2250 mm

幅 2400 mm



高さ 180mm  
 奥行 400mm

MA-GN225C  
 税込 ¥143,000  
 (税抜 ¥130,000)

MA-GN240C  
 税込 ¥144,100  
 (税抜 ¥131,000)

上面図



正面図

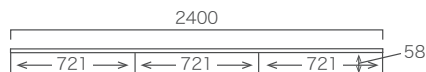
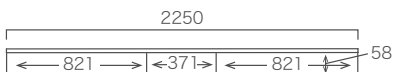

# ITEM LIST | 天板

LIVING

CUSTOMIZE

WORK SPACE

IN WALL

KITCHEN

WASH ROOM

ENTRANCE

NATURAL WOOD

RIB PANEL

UTILITY

OPTION

最大240cmまで継ぎ目のない天板にできます。

キャビネットを2台以上組み合わせる場合や、カラーアレンジを行いたい場合、後付天板を取付けることも可能です。最大240cmまで継ぎ目のないカウンタートップにすることができます。継ぎ目のない天板にすることで見た目の美しさはもちろん、お掃除がしやすい仕様です。



天板：パールホワイト  
キャビネット：パールホワイト



天板無し（キャビネット天板）



天板有り

## ツートンカラーにアレンジ可能

キャビネットと天板を別々のカラーで組み合わせ。デザイン性のある空間へ



天板：グレイッシュナット  
キャビネット：セラミカネロ



天板：グリジオーク  
キャビネット：マットベージュ



納期約4週間

単位：mm

天板

H39  
D400

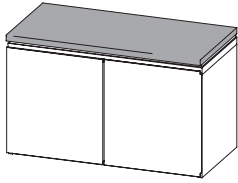

設置正面図

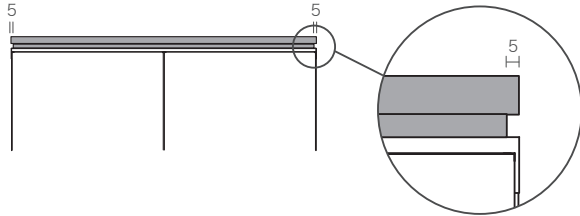

設置側面図

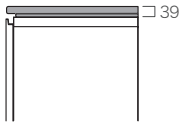

A

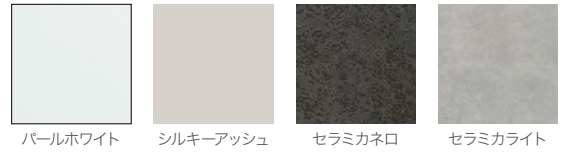

B



カラータイプ	品番		カラータイプ	品番	
	A	B		A	B
W801	<b>MA-TG80</b> 税込 ¥29,700 (税抜 ¥27,000)	<b>MA-TG80K</b> 税込 ¥39,600 (税抜 ¥36,000)	W1701	<b>MA-TG170</b> 税込 ¥46,200 (税抜 ¥42,000)	<b>MA-TG170K</b> 税込 ¥60,500 (税抜 ¥55,000)
W851	<b>MA-TG85</b> 税込 ¥29,700 (税抜 ¥27,000)	<b>MA-TG85K</b> 税込 ¥39,600 (税抜 ¥36,000)	W1751	<b>MA-TG175</b> 税込 ¥46,200 (税抜 ¥42,000)	<b>MA-TG175K</b> 税込 ¥60,500 (税抜 ¥55,000)
W901	<b>MA-TG90</b> 税込 ¥29,700 (税抜 ¥27,000)	<b>MA-TG90K</b> 税込 ¥39,600 (税抜 ¥36,000)	W1801	<b>MA-TG180</b> 税込 ¥46,200 (税抜 ¥42,000)	<b>MA-TG180K</b> 税込 ¥60,500 (税抜 ¥55,000)
W1201	<b>MA-TG120</b> 税込 ¥29,700 (税抜 ¥27,000)	<b>MA-TG120K</b> 税込 ¥39,600 (税抜 ¥36,000)	W2000	<b>MA-TG200</b> 税込 ¥48,400 (税抜 ¥44,000)	<b>MA-TG200K</b> 税込 ¥62,700 (税抜 ¥57,000)
W1251	<b>MA-TG125</b> 税込 ¥46,200 (税抜 ¥42,000)	<b>MA-TG125K</b> 税込 ¥60,500 (税抜 ¥55,000)	W2051	<b>MA-TG205</b> 税込 ¥48,400 (税抜 ¥44,000)	<b>MA-TG205K</b> 税込 ¥62,700 (税抜 ¥57,000)
W1301	<b>MA-TG130</b> 税込 ¥46,200 (税抜 ¥42,000)	<b>MA-TG130K</b> 税込 ¥60,500 (税抜 ¥55,000)	W2101	<b>MA-TG210</b> 税込 ¥48,400 (税抜 ¥44,000)	<b>MA-TG210K</b> 税込 ¥62,700 (税抜 ¥57,000)
W1351	<b>MA-TG135</b> 税込 ¥46,200 (税抜 ¥42,000)	<b>MA-TG135K</b> 税込 ¥60,500 (税抜 ¥55,000)	W2151	<b>MA-TG215</b> 税込 ¥48,400 (税抜 ¥44,000)	<b>MA-TG215K</b> 税込 ¥62,700 (税抜 ¥57,000)
W1601	<b>MA-TG160</b> 税込 ¥46,200 (税抜 ¥42,000)	<b>MA-TG160K</b> 税込 ¥60,500 (税抜 ¥55,000)	W2201	<b>MA-TG220</b> 税込 ¥48,400 (税抜 ¥44,000)	<b>MA-TG220K</b> 税込 ¥62,700 (税抜 ¥57,000)
W1651	<b>MA-TG165</b> 税込 ¥46,200 (税抜 ¥42,000)	<b>MA-TG165K</b> 税込 ¥60,500 (税抜 ¥55,000)	W2250	<b>MA-TG225</b> 税込 ¥48,400 (税抜 ¥44,000)	<b>MA-TG225K</b> 税込 ¥62,700 (税抜 ¥57,000)
			W2400	<b>MA-TG240</b> 税込 ¥48,400 (税抜 ¥44,000)	<b>MA-TG240K</b> 税込 ¥62,700 (税抜 ¥57,000)

## CUSTOMIZE

### ステンレスバー（サイドオープンアイテム専用）

収納物の落下防止や、吊り下げ収納として使用できる着脱可能なステンレスバー。



1本入り	MA-XCSB31	税込 ¥4,400 (税抜 ¥4,000)
2本入り	MA-XCSB32	税込 ¥6,600 (税抜 ¥6,000)
3本入り	MA-XCSB33	税込 ¥8,800 (税抜 ¥8,000)
4本入り	MA-XCSB34	税込 ¥11,000 (税抜 ¥10,000)

※ステンレスバー：Φ9.5mm  
※耐荷重：約3kg（1本あたり）  
均等荷重時での目安になります。



サイドオープントールキャビネット

S字フックを掛けて小物を吊り下げて収納できます。

スリッパを立てかけて収納できます。

### ステンレスバー取付対応アイテム

サイドオープンアイテムに取付可能です。

取付対応アイテムはITEM LISTに **S** マークが表記されています。

サイドオープン収納部にステンレスバーを取り付けできます。

サイドオープンキャビネット

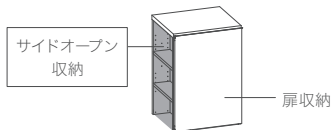

サイドオープントールキャビネット

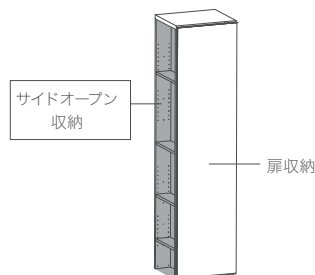

ITEM LIST表記例



ステンレスバー取付対応可能

## ステンレスバー取付位置詳細

中央取付穴と棚用穴にステンレスバーを取り付けることができます。

### ■サイドオープンキャビネット

高さ 900mm

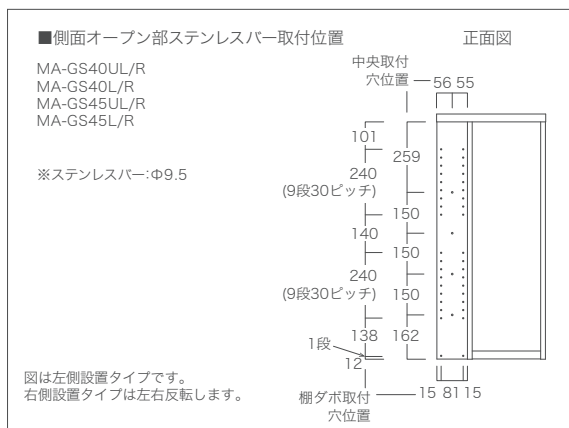

高さ 650mm

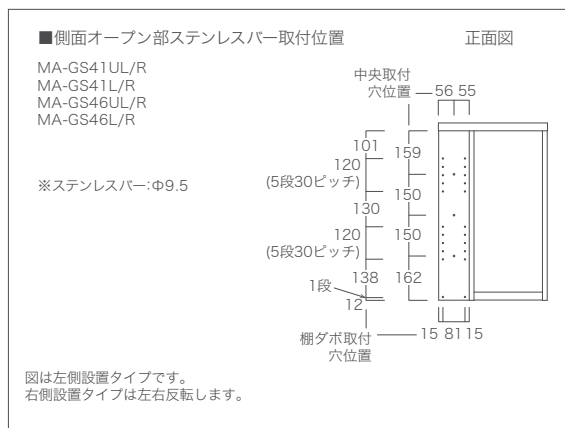

高さ 550mm

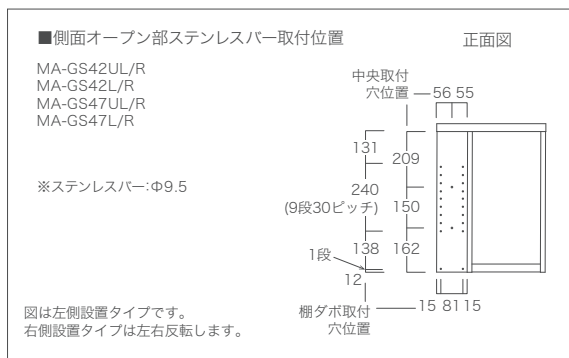

高さ 450mm

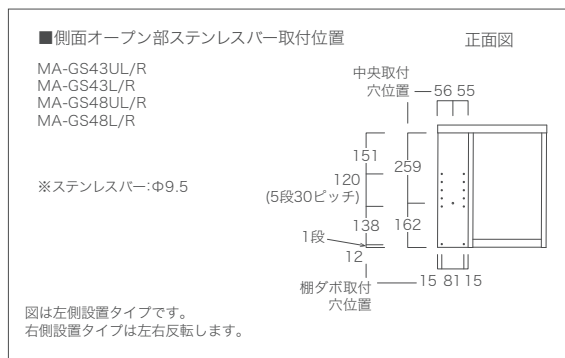

### ■サイドオープントールキャビネット

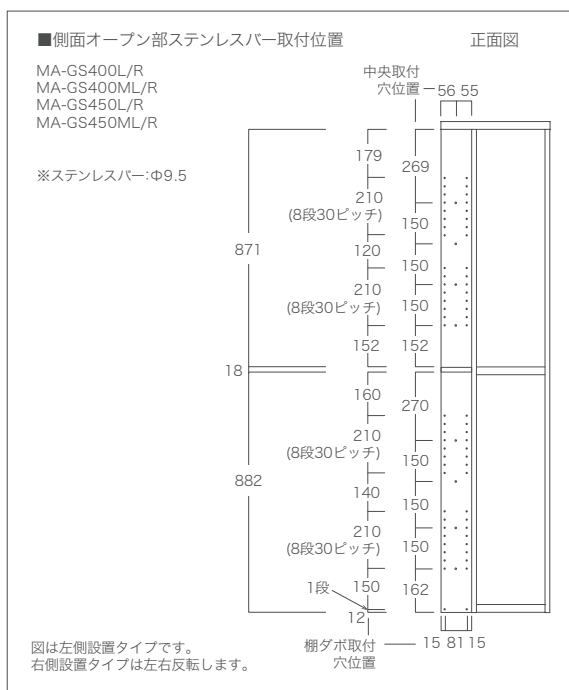

MARGIN CABINET

NATURAL WOOD



COLOR:OA  
吊戸棚 MA-KS1201E-T ×2、ワイドTVボード MA-D240FS-T  
Set Price 税込¥551,100 (税抜¥501,000)  
参考/TVのサイズ:58V

天然木突板ならではの  
上質で洗練された存在感。  
自然から生まれた本来の美しさを  
十分に堪能できます。

リビング・ワークスペースアイテムに天然木突板の素材が加わりました。使い込むほどに味わい深い木目、色味へと変化する「経年変化」を楽しめる素材です。その表情や変化する様は素材によって異なることも特徴のひとつです。手触りは天然木ならではの温かみやしっとりした心地よい感触があります。使い込むほどに手に馴染んでくる満足感をご堪能ください。

高級素材でありながら、温もりのある天然木突板素材。ライフスペースの中心になるリビングやワークスペースにゆとりのある快適な空間づくりを可能にします。



## PLAN I



COLOR: NU  
Set Price 税込¥286,000 (税抜¥260,000)

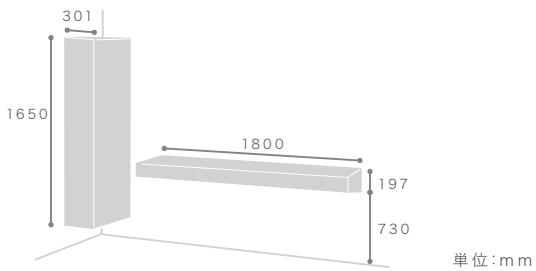

デスクB MA-D182D-T  
トールキャビネット MA-ST601ER-T

## PLAN 2



COLOR: OA  
Set Price 税込¥368,500 (税抜¥335,000)



リブワイドTVボード MA-D240F-RT

# NATURAL WOOD COLOR | カラーバリエーション

LIVING  
CUSTOMIZE  
WORK SPACE  
IN WALL  
KITCHEN  
WASH ROOM  
ENTRANCE  
NATURAL WOOD  
RIB PANEL  
UTILITY  
OPTION

2色の天然木突板素材からお選びいただけます。



## OA

ホワイトオーク突板  
(ウレタン塗装/クリア)



## NU

ウォールナット突板  
(ウレタン塗装/クリア)



### 目方向について

以下のマークがある商品は  
前面が縦目になります。

↑ ↓ 縦目

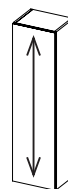



## 木目柄について

アイテムごとに木目柄を揃えて加工しています。扉同士の木目が乱れることなく、自然な流れを持った仕上がりになるため、天然木の美しさをより一層引き立てます。



## 手かけ形状

木材に手かけ形状を施し、金具を使用しない一体感のある美しさを実現しています。



## BOXの内装について

内装は同柄のプリント紙を貼った仕様です。

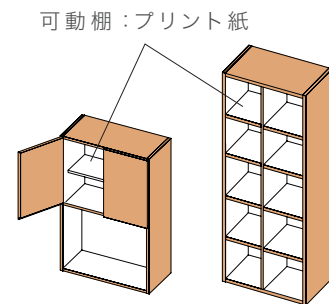
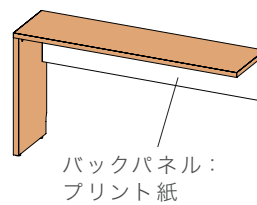
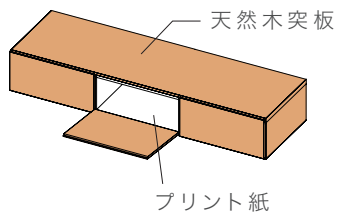

TVボード



吊戸棚

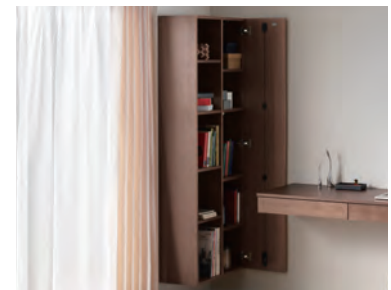

トールキャビネット

# RIB TV BOARD COLOR | リブTVボードカラーバリエーション

3色の天然木突板リブ素材からお選びいただけます。



## OA

ホワイトオーク突板  
(ウレタン塗装/クリア)



MA-D240F-RT

Price 税込¥368,500 (税抜¥335,000)  
参考/TVのサイズ:65V



## NU

ウォールナット突板  
(ウレタン塗装/クリア)



MA-D200F-RT

Price 税込¥338,800 (税抜¥308,000)  
参考/TVのサイズ:48V



## OM

ホワイトオーク突板  
(ウレタン塗装/ミッドグレー)

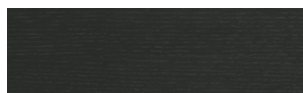

MA-D180F-RT

Price 税込¥265,100 (税抜¥241,000)  
参考/TVのサイズ:58V

※ OM色はリブTVボードのみ対応しています。

LIVING  
CUSTOMIZE  
WORK SPACE  
IN WALL  
KITCHEN  
WASH ROOM  
ENTRANCE  
NATURAL WOOD  
RIB PANEL  
UTILITY  
OPTION

天然木が作り出す美しい陰影  
暮らしの風景をより上質に変える。

目を惹くリブデザインを取り入れたテレビボード。凹凸が生み出す立体的なコントラストが単調な壁面にアクセントを加えます。光に当たってつくられる陰影は時間とともに濃淡が変わり、豊かな表情のある空間を演出します。



### 手かけ形状

木材に手かけ形状を施し、金具を使用しない一体感のある美しさを実現しています。



### BOX の内装について

内装は同柄(OM色はブラック)のプリント紙を貼った仕様です。

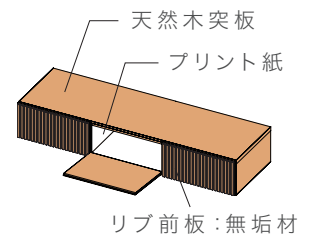

### リブの木目柄について

木目柄の箇所によって虎斑(とらふ)や継ぎ目が入る場合がございます。予めご了承ください。※全色に該当します。

虎斑(とらふ)



継ぎ目

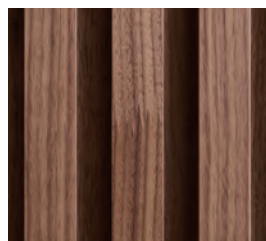

### 扉の構造

上面図

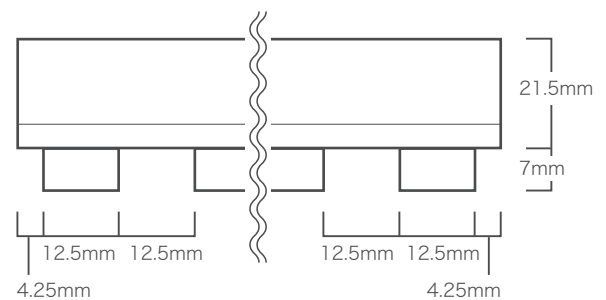

## TVボード



W1500mm~2400mmまでの5サイズ展開。  
中央部分の収納タイプは使い方に応じて、フラップ扉または引出からお選びいただけます。  
(詳細はP.172へ)



アイテム一覧 — P.174~177

## リブTVボード



前面がリブデザインのTVボード。  
W1500mm~2400mmまでの5サイズ展開。  
中央部分の収納タイプは使い方に応じて、フラップ扉または引出からお選びいただけます。  
(詳細はP.173へ)



アイテム一覧 — P.182~183

## LED照明付きTVボード



天然木突板仕様のTVボード、リブTVボードに  
LED照明付きタイプが登場。  
W1500mm~2400mmまでの5サイズ展開。  
中央部分の収納タイプは使い方に応じて、フラップ扉または引出からお選びいただけます。  
(詳細はP.172~173へ)

アイテム一覧 (天然木突板仕様) — P.178~181

アイテム一覧 (リブ仕様) — P.184~185

LED照明付きTVボードの詳細は  
P.24~25をご確認ください。

## TVサイドボード



TVボードにサイドアイテムを合わせることで、収納を増やすことができます。



アイテム一覧  
———— P.186~187

## キャビネット



ディスプレイと収納力を兼ね備えたキャビネット。ミラー付きのキャビネットはインテリアに軽快感を生み出します。



アイテム一覧  
———— P.188~189

## トールキャビネット



ディスプレイと収納力を兼ね備えた高さのあるトールキャビネット。収納物に合わせて高さを調整できる可動棚がっています。



アイテム一覧  
———— P.190~191

## 横長BOX



収納の利便性が高い横長BOX。横に流れるような抜け感のあるレイアウトをつくることができます。



アイテム一覧  
———— P.192

## アクセントBOX



天然木突板にカラーリングした贅沢な仕様。木目柄を感じられる上品なイメージに仕上がります。



アイテム一覧  
———— P.193

## 吊戸棚



ストッカーとしても便利な吊戸棚。普段使わないものを収納しておけます。



アイテム一覧  
———— P.194~195

## デスクA



TVボードとのバランスの取れた組み合わせが出来ます。圧迫感を感じさせないワイドなデスクアイテム。



アイテム一覧  
———— P.196

## デスクB



すっきりとしたデザインのワークスペースアイテム。デスク周りの小物を便利に収納できる引出がっています。



アイテム一覧  
———— P.197

# FUNCTION | アイテムの機能紹介

## TVボード・TVサイドボード



アイテム一覧

W1500/1800	—————	P.174~175
W1500/1800 (LED照明付き)	—————	P.178~179
W2000/2200/2400	—————	P.176~177
W2000/2200/2400 (LED照明付き)	—————	P.180~181
W500/600	—————	P.186~187

TVボード・TVサイドボードは収納タイプをお選び頂けます。

単位:mm

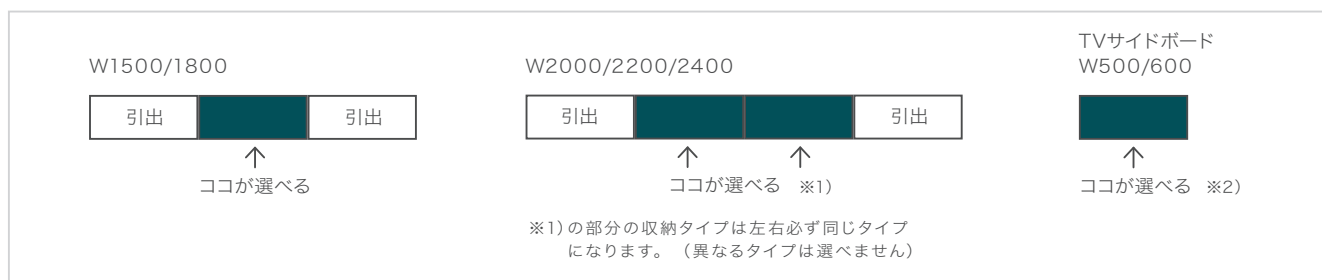

### 1. ガラスフラップ扉(AV機器収納)



### 2. 板フラップ扉



### 3. 引出



ガラスフラップ扉は2種類のタイプから選べます。

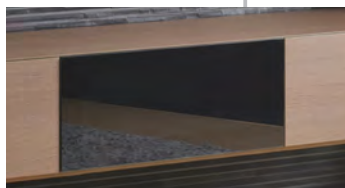

スモーク  
ガラスにスモーク色のフィルムを貼った仕様。  
(収納物が少し見えます)



同色仕上げ  
ガラスに同柄の突板を貼った仕様。  
※2)TVサイドボードでは同色仕上げガラスフラップ扉は選択できません。

## CUSTOMIZE

W1500/1800は引出/扉変更カスタマイズも可能です。  
※同色仕上げガラスフラップ扉は対応しておりません。  
※リブTVボードは対応しておりません。



詳しくはP.58へ

### ■ リモコン操作について

扉の木枠部分とリモコン受光部が被ると操作が効かない場合があります。その場合は、受光部が木枠より上になる位置で設置ください。

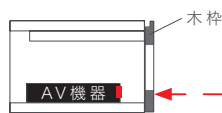

リモコン

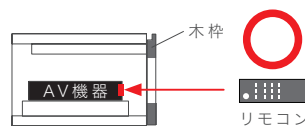

高さ調整用のTVボード用棚があります。詳しくはP.37へ

## リブ TV ボード



### アイテム一覧

W1500/1800/2000/2200/2400 — P.182~183

W1500/1800/2000/2200/2400  
(LED照明付き) — P.184~185

収納タイプは2種類からお選びいただけます。

単位:mm



### 1.板フラップ扉



### 2.引出



### リモコン操作できません

AV機器の設置・配線はできますが、扉を閉じた状態でのリモコン操作はできません。



## ■コンセント設置について (TV ボード共通)

TVボード中央スペース背面はオープンになっております。  
コンセントを中央スペースの背面オープン部に設置すれば配線をすっきりできます。

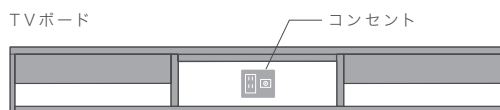

詳しくはP.51をご確認ください。

# ITEM LIST | TVボード (NATURAL WOOD)

納期約4週間

スモークガラスフラップ扉  
(リモコン操作可能)

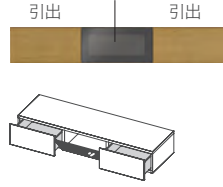

上部手かけ

側面図

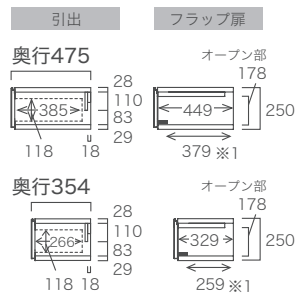

※1) 丁番を除いた寸寸法

幅 1500 mm

高さ 250mm

MA-D150FG-T

税込¥187,000  
(税抜¥170,000)

奥行 475mm

奥行 354mm

MA-I50FG-T

税込¥187,000  
(税抜¥170,000)

幅 1800 mm

MA-D180FG-T

税込¥196,900  
(税抜¥179,000)

MA-I80FG-T

税込¥196,900  
(税抜¥179,000)

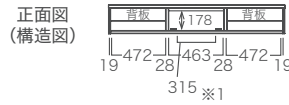
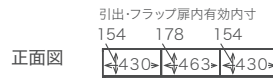

重量: MA-D150FG-T 約42kg  
MA-I50FG-T 約38kg

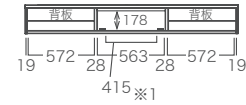
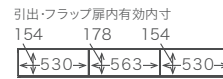
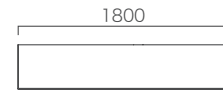

重量: MA-D180FG-T 約45kg  
MA-I80FG-T 約41kg



上部手かけ

側面図

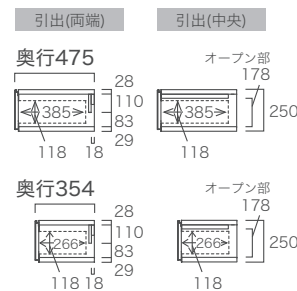

※1) 丁番を除いた寸寸法

幅 1500 mm

高さ 250mm

MA-D150C-T

税込¥187,000  
(税抜¥170,000)

奥行 475mm

奥行 354mm

MA-I50C-T

税込¥187,000  
(税抜¥170,000)

幅 1800 mm

MA-D180C-T

税込¥196,900  
(税抜¥179,000)

MA-I80C-T

税込¥196,900  
(税抜¥179,000)

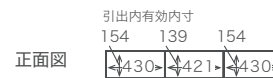
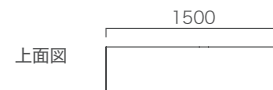

重量: MA-D150C-T 約45kg  
MA-I50C-T 約41kg

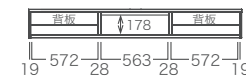
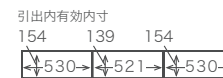
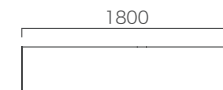

重量: MA-D180C-T 約48kg  
MA-I80C-T 約43kg



カスタマイズ名	対応の有無	
天板穴あけ	○	P.52
側板穴あけ	○	P.54
地板穴あけ	○	P.54
背板カット	○	P.56
引出/扉変更	○※2	P.58

※2) 同色仕上げガラスフラップ扉は対応していません。

### ■耐荷重

天板：約50kg  
引出：約10kg(1杯あたり)  
AV機器収納部：約10kg

袖壁とのクリアランス(隙間)が  
5mm以上必要です。

詳しくはP219へ

配線について→ P.50

COLOR OA NU

単位:mm

### 同色仕上げガラスフラップ扉 (リモコン操作可能)

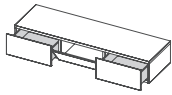

上部手かけ

#### 側面図

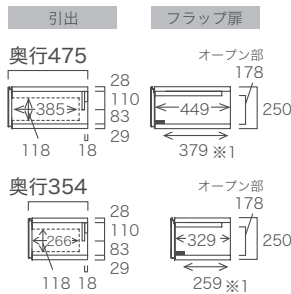

※1) 丁番を除いた内寸法

### 幅 1500 mm

高さ **250mm**

**MA-D150FS-T**

税込 ¥194,700  
(税抜 ¥177,000)

奥行 **475mm**

奥行 **354mm**

**MA-I50FS-T**

税込 ¥194,700  
(税抜 ¥177,000)

### 幅 1800 mm

**MA-D180FS-T**

税込 ¥204,600  
(税抜 ¥186,000)

**MA-I80FS-T**

税込 ¥204,600  
(税抜 ¥186,000)

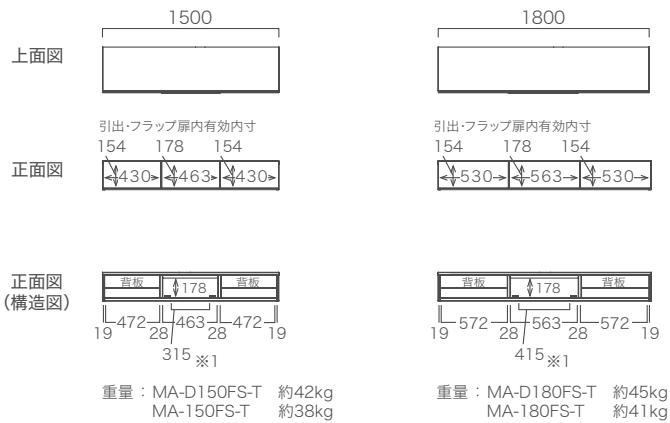

### 板フラップ扉 (リモコン操作不可)

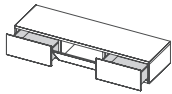

上部手かけ

#### 側面図

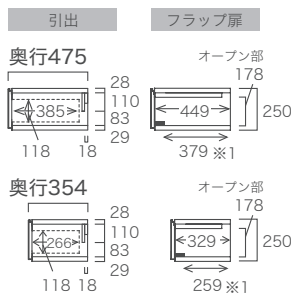

※1) 丁番を除いた内寸法

### 幅 1500 mm

高さ **250mm**

**MA-D150F-T**

税込 ¥171,600  
(税抜 ¥156,000)

奥行 **475mm**

奥行 **354mm**

**MA-I50F-T**

税込 ¥171,600  
(税抜 ¥156,000)

### 幅 1800 mm

**MA-D180F-T**

税込 ¥180,400  
(税抜 ¥164,000)

**MA-I80F-T**

税込 ¥180,400  
(税抜 ¥164,000)

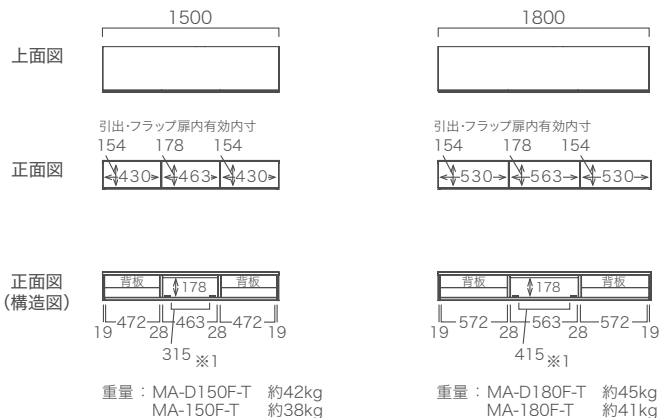

#### OPTION

AV機器のサイズをご確認ください。AV機器が丁番を除いた内寸法で収納出来ない場合は、フラップ扉内に設置出来るオプションの「TVボード用棚」で丁番を避けて収納することができます。詳しくはP.37へ

工事費・設置費は含みません。 175

# ITEM LIST | ワイドTVボード (NATURAL WOOD)

納期約4週間



設置条件、搬入経路  
のご確認が必要です。

スモークガラスフラップ扉  
(リモコン操作可能)

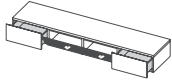

上部手かけ

幅 2000 mm

幅 2200 mm

幅 2400 mm

高さ 250mm

MA-D200FG-T

MA-D220FG-T

MA-D240FG-T

奥行 475mm

税込 ¥237,600  
(税抜 ¥216,000)

税込 ¥253,000  
(税抜 ¥230,000)

税込 ¥267,300  
(税抜 ¥243,000)

奥行 354mm

MA-200FG-T

MA-220FG-T

MA-240FG-T

税込 ¥237,600  
(税抜 ¥216,000)

税込 ¥253,000  
(税抜 ¥230,000)

税込 ¥267,300  
(税抜 ¥243,000)

側面図

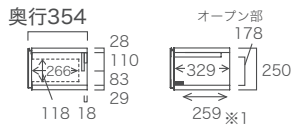
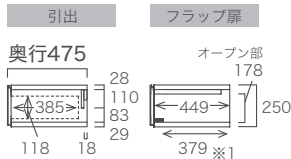

※1) 丁番を除いた内寸法

MA-D200FG-T / 200FG-T

MA-D220FG-T / 220FG-T

MA-D240FG-T / 240FG-T

上面図

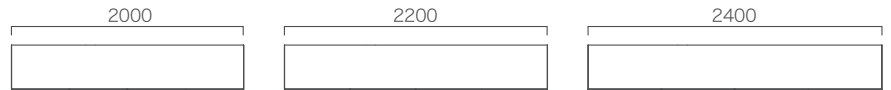

正面図

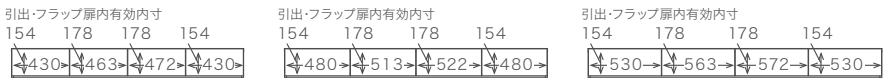

正面図  
(構造図)

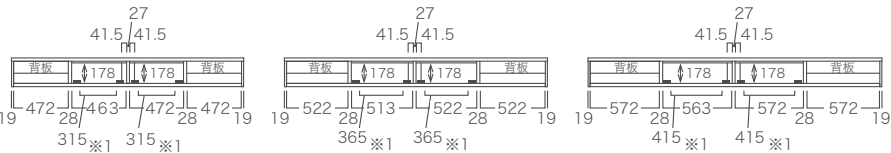

重量 : MA-D200FG-T 約55kg  
MA-200FG-T 約46kg

重量 : MA-D220FG-T 約58kg  
MA-220FG-T 約49kg

重量 : MA-D240FG-T 約62kg  
MA-240FG-T 約52kg

幅 2000 mm

幅 2200 mm

幅 2400 mm

高さ 250mm

MA-D200C-T

MA-D220C-T

MA-D240C-T

奥行 475mm

税込 ¥237,600  
(税抜 ¥216,000)

税込 ¥253,000  
(税抜 ¥230,000)

税込 ¥267,300  
(税抜 ¥243,000)

奥行 354mm

税込 ¥237,600  
(税抜 ¥216,000)

税込 ¥253,000  
(税抜 ¥230,000)

税込 ¥267,300  
(税抜 ¥243,000)

上部手かけ

側面図

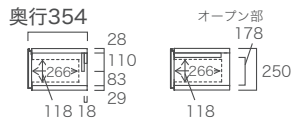
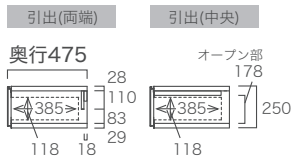

MA-D200C-T / 200C-T

MA-D220C-T / 220C-T

MA-D240C-T / 240C-T

上面図

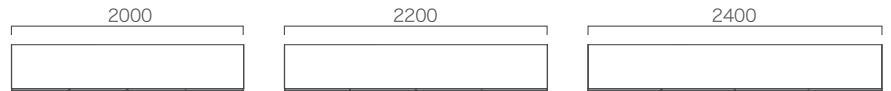

正面図

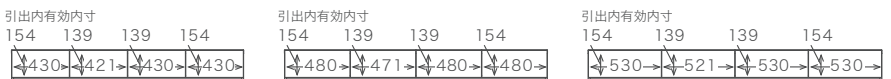

正面図  
(構造図)

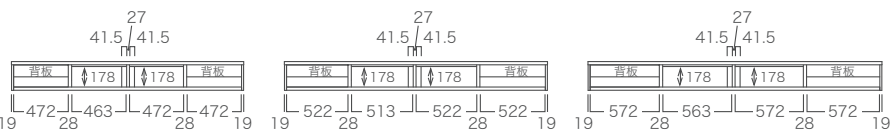

重量 : MA-D200C-T 約61kg  
MA-200C-T 約51kg

重量 : MA-D220C-T 約64kg  
MA-220C-T 約54kg

重量 : MA-D240C-T 約68kg  
MA-240C-T 約57kg

カスタマイズ名	対応の有無	
天板穴あけ	○	P.52
側板穴あけ	○	P.54
地板穴あけ	○	P.54
背板カット	○	P.56
引出/扉変更	×	

### ■耐荷重

天板：約50kg  
引出：約10kg(1杯あたり)  
AV機器収納部：約10kg

袖壁とのクリアランス(隙間)が  
5mm以上必要です。

詳しくはP219へ

配線について→ P.50

COLOR OA NU

単位: mm

### 同色仕上げガラスフラップ扉 (リモコン操作可能)

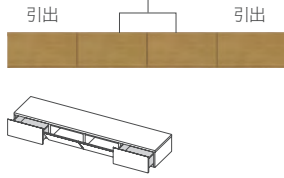

上部手かけ

### 側面図

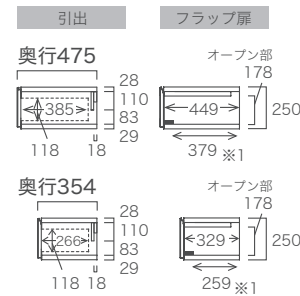

※1) 丁番を除いた内寸法

	幅 2000 mm	幅 2200 mm	幅 2400 mm	
高さ	250mm	MA-D200FS-T	MA-D220FS-T	MA-D240FS-T
奥行	475mm	税込 ¥253,000 (税抜 ¥230,000)	税込 ¥267,300 (税抜 ¥243,000)	税込 ¥282,700 (税抜 ¥257,000)
奥行	354mm	MA-200FS-T	MA-220FS-T	MA-240FS-T
	税込 ¥253,000 (税抜 ¥230,000)	税込 ¥267,300 (税抜 ¥243,000)	税込 ¥282,700 (税抜 ¥257,000)	

MA-D200FS-T / 200FS-T

MA-D220FS-T / 220FS-T

MA-D240FS-T / 240FS-T

### 上面図

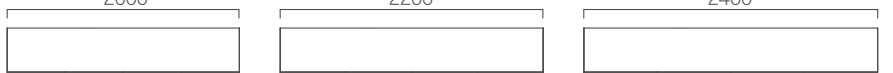

### 正面図



### 正面図 (構造図)

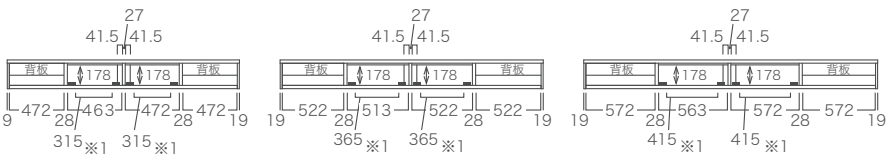

重量：MA-D200FS-T 約55kg  
MA-200FS-T 約46kg

重量：MA-D220FS-T 約58kg  
MA-220FS-T 約49kg

重量：MA-D240FS-T 約62kg  
MA-240FS-T 約52kg

### 板フラップ扉 (リモコン操作不可)

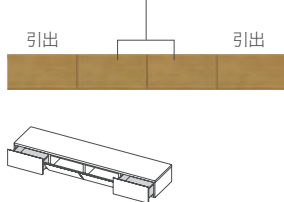

上部手かけ

### 側面図

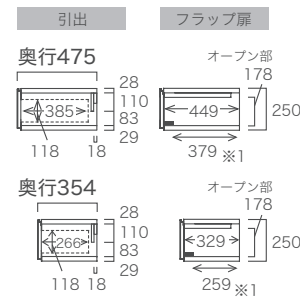

※1) 丁番を除いた内寸法

	幅 2000 mm	幅 2200 mm	幅 2400 mm	
高さ	250mm	MA-D200F-T	MA-D220F-T	MA-D240F-T
奥行	475mm	税込 ¥223,300 (税抜 ¥203,000)	税込 ¥237,600 (税抜 ¥216,000)	税込 ¥253,000 (税抜 ¥230,000)
奥行	354mm	MA-200F-T	MA-220F-T	MA-240F-T
	税込 ¥223,300 (税抜 ¥203,000)	税込 ¥237,600 (税抜 ¥216,000)	税込 ¥253,000 (税抜 ¥230,000)	

MA-D200F-T / 200F-T

MA-D220F-T / 220F-T

MA-D240FS-T / 240F-T

### 上面図

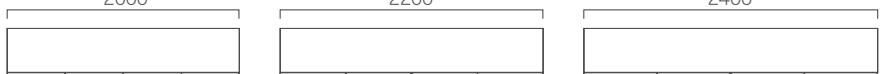

### 正面図

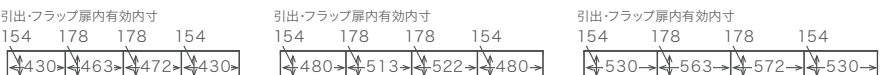

### 正面図 (構造図)

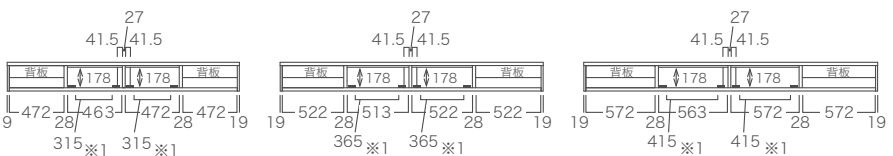

重量：MA-D200F-T 約55kg  
MA-200F-T 約46kg

重量：MA-D220F-T 約58kg  
MA-220F-T 約49kg

重量：MA-D240F-T 約62kg  
MA-240F-T 約52kg

### OPTION

AV機器のサイズをご確認ください。AV機器が丁番を除いた内寸法で収納出来ない場合は、フラップ扉内に設置出来るオプションの「TVボード用棚」で丁番を避けて収納することができます。詳しくはP.37へ

工事費・設置費は含みません。 177

# ITEM LIST | LED照明付きTVボード (NATURAL WOOD)



納期約4週間

LED照明付きTVボードの詳細は  
P.24~25をご確認ください。

スモークガラスフラップ扉  
(リモコン操作可能)

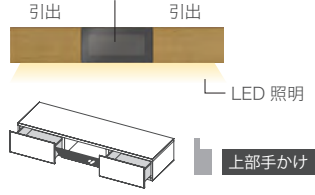

側面図

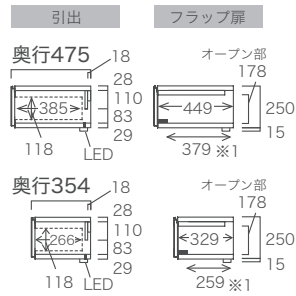

共通下面図 (LED配線穴位置)



幅 1500 mm

高さ <sup>※2</sup> 250mm  
奥行 475mm

MA-D158FG-T  
税込 ¥231,000  
(税抜 ¥210,000)

奥行 354mm

MA-I58FG-T  
税込 ¥231,000  
(税抜 ¥210,000)

幅 1800 mm

MA-D188FG-T  
税込 ¥240,900  
(税抜 ¥219,000)

MA-I88FG-T  
税込 ¥240,900  
(税抜 ¥219,000)

上面図

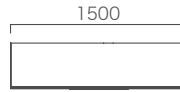

正面図

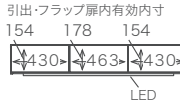

正面図  
(構造図)

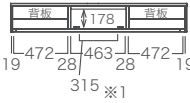

重量 : MA-D158FG-T 約43kg  
MA-I58FG-T 約39kg

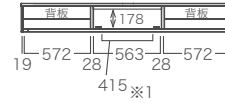
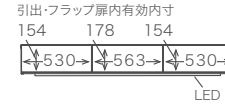
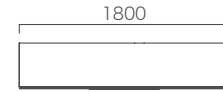

重量 : MA-D188FG-T 約46kg  
MA-I88FG-T 約42kg

幅 1500 mm

高さ <sup>※2</sup> 250mm  
奥行 475mm

MA-D158C-T  
税込 ¥231,000  
(税抜 ¥210,000)

奥行 354mm

MA-I58C-T  
税込 ¥231,000  
(税抜 ¥210,000)

幅 1800 mm

MA-D188C-T  
税込 ¥240,900  
(税抜 ¥219,000)

MA-I88C-T  
税込 ¥240,900  
(税抜 ¥219,000)

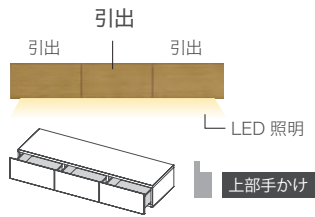

側面図

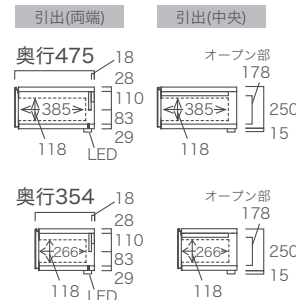

共通下面図 (LED配線穴位置)



上面図



正面図



正面図  
(構造図)



重量 : MA-D158C-T 約46kg  
MA-I58C-T 約42kg

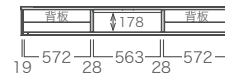
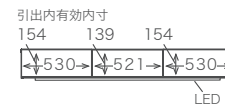

重量 : MA-D188C-T 約49kg  
MA-I88C-T 約44kg

カスタマイズ名	対応の有無	
天板穴あけ	○	P.52
側板穴あけ	○	P.54
地板穴あけ	○	P.54
背板カット	○	P.56
引出/扉変更	×	

※2 LED照明含む高さはプラス15mmになります。

### ■耐荷重

天板：約50kg  
引出：約10kg(1杯あたり)  
AV機器収納部：約10kg

袖壁とのクリアランス(隙間)が  
5mm以上必要です。

詳しくはP219へ

配線について→ P.50

COLOR

OA

NU

単位:mm

### 同色仕上げガラスフラップ扉 (リモコン操作可能)

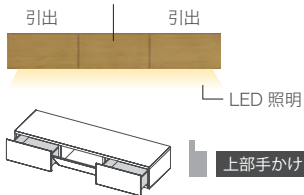

側面図

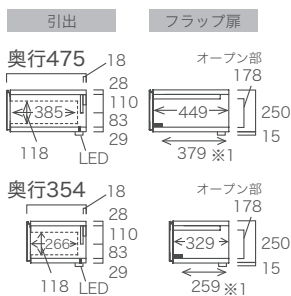

※1) 丁番を除いた内寸法

共通下面図 (LED配線穴位置)



### 板フラップ扉 (リモコン操作不可)

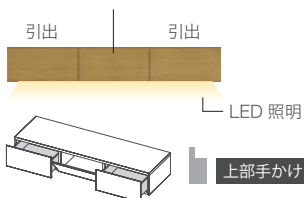

側面図

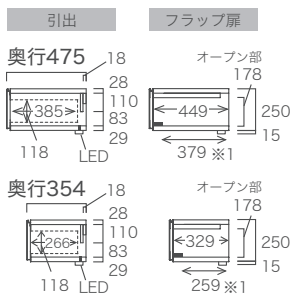

※1) 丁番を除いた内寸法

共通下面図 (LED配線穴位置)



### 幅 1500 mm

高さ 250mm

奥行 475mm

奥行 354mm

MA-D158FS-T

税込 ¥238,700  
(税抜 ¥217,000)

MA-I58FS-T

税込 ¥238,700  
(税抜 ¥217,000)

上面図

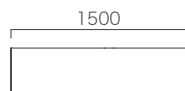

正面図

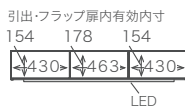

正面図  
(構造図)

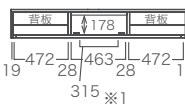

重量：MA-D158FS-T 約43kg  
MA-I58FS-T 約39kg

### 幅 1800 mm

MA-D188FS-T

税込 ¥248,600  
(税抜 ¥226,000)

MA-I88FS-T

税込 ¥248,600  
(税抜 ¥226,000)

上面図



正面図

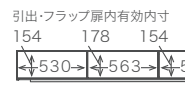

正面図  
(構造図)

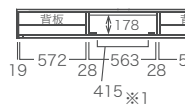

重量：MA-D188FS-T 約46kg  
MA-I88FS-T 約42kg

### 幅 1500 mm

高さ 250mm

奥行 475mm

奥行 354mm

MA-D158F-T

税込 ¥215,600  
(税抜 ¥196,000)

MA-I58F-T

税込 ¥215,600  
(税抜 ¥196,000)

上面図

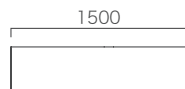

正面図

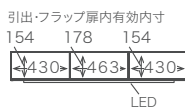

正面図  
(構造図)

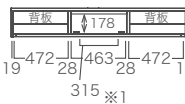

重量：MA-D158F-T 約43kg  
MA-I58F-T 約39kg

### 幅 1800 mm

MA-D188F-T

税込 ¥224,400  
(税抜 ¥204,000)

MA-I88F-T

税込 ¥224,400  
(税抜 ¥204,000)

上面図



正面図

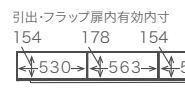

正面図  
(構造図)

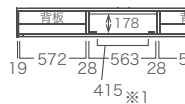

重量：MA-D188F-T 約46kg  
MA-I88F-T 約42kg

### OPTION

AV機器のサイズをご確認ください。AV機器が丁番を除いた内寸法で収納出来ない場合は、フラップ扉内に設置出来るオプションの「TVボード用棚」で丁番を避けて収納することができます。詳しくはP.37へ

工事費・設置費は含みません。 179

# ITEM LIST | LED照明付きワイドTVボード (NATURAL WOOD)



納期約4週間



設置条件、搬入経路  
のご確認が必要です。

LED照明付きTVボードの詳細は  
P.24~25をご確認ください。

スモークガラスフラップ扉  
(リモコン操作可能)

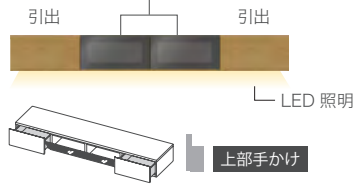

幅 2000 mm

幅 2200 mm

幅 2400 mm

高さ <sup>※2</sup> 250mm  
奥行 475mm

**MA-D208FG-T**  
税込 ¥287,100  
(税抜 ¥261,000)

**MA-D228FG-T**  
税込 ¥302,500  
(税抜 ¥275,000)

**MA-D248FG-T**  
税込 ¥316,800  
(税抜 ¥288,000)

奥行 354mm

**MA-208FG-T**  
税込 ¥287,100  
(税抜 ¥261,000)

**MA-228FG-T**  
税込 ¥302,500  
(税抜 ¥275,000)

**MA-248FG-T**  
税込 ¥316,800  
(税抜 ¥288,000)

側面図

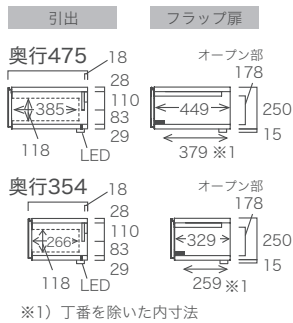

共通下面図 (LED配線穴位置)



MA-D208FG-T / 208FG-T

MA-D228FG-T / 228FG-T

MA-D248FG-T / 248FG-T

上面図

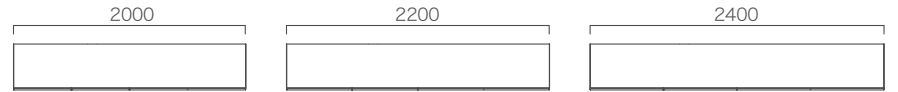

正面図

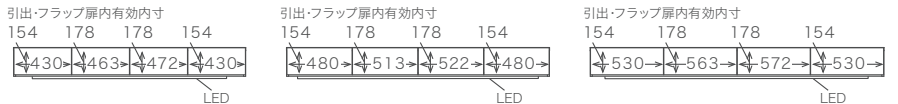

正面図  
(構造図)

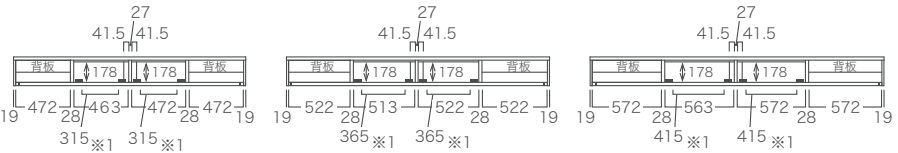

重量 : MA-D208FG-T 約56kg  
MA-208FG-T 約47kg

重量 : MA-D228FG-T 約59kg  
MA-228FG-T 約50kg

重量 : MA-D248FG-T 約63kg  
MA-248FG-T 約53kg

幅 2000 mm

幅 2200 mm

幅 2400 mm

高さ <sup>※2</sup> 250mm  
奥行 475mm

**MA-D208C-T**  
税込 ¥287,100  
(税抜 ¥261,000)

**MA-D228C-T**  
税込 ¥302,500  
(税抜 ¥275,000)

**MA-D248C-T**  
税込 ¥316,800  
(税抜 ¥288,000)

奥行 354mm

**MA-208C-T**  
税込 ¥287,100  
(税抜 ¥261,000)

**MA-228C-T**  
税込 ¥302,500  
(税抜 ¥275,000)

**MA-248C-T**  
税込 ¥316,800  
(税抜 ¥288,000)

側面図

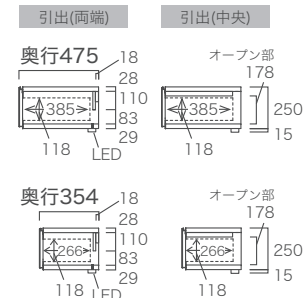

共通下面図 (LED配線穴位置)

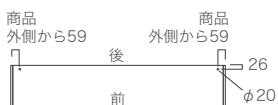

MA-D208C-T / 208C-T

MA-D228C-T / 228C-T

MA-D248C-T / 248C-T

上面図

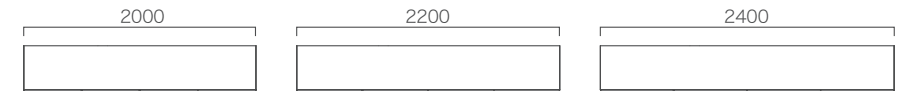

正面図

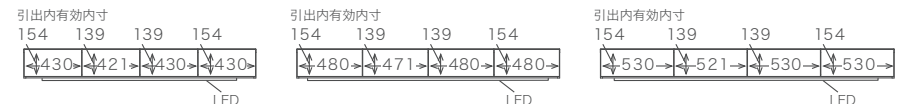

正面図  
(構造図)

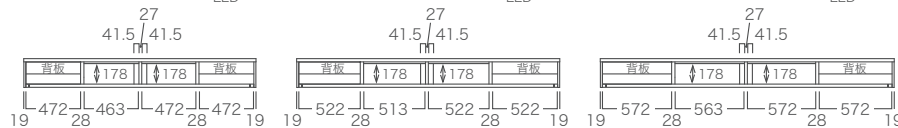

重量 : MA-D208C-T 約62kg  
MA-208C-T 約52kg

重量 : MA-D228C-T 約65kg  
MA-228C-T 約55kg

重量 : MA-D248C-T 約69kg  
MA-248C-T 約58kg

カスタマイズ名	対応の有無	
天板穴あけ	○	P.52
側板穴あけ	○	P.54
地板穴あけ	○	P.54
背板カット	○	P.56
引出/扉変更	×	

※2 LED照明含む高さはプラス15mmになります。

### ■耐荷重

天板：約50kg  
引出：約10kg(1杯あたり)  
AV機器収納部：約10kg

袖壁とのクリアランス(隙間)が  
5mm以上必要です。

詳しくはP.219へ

配線について→ P.50

COLOR OA NU

単位:mm

### 同色仕上げガラスフラップ扉 (リモコン操作可能)

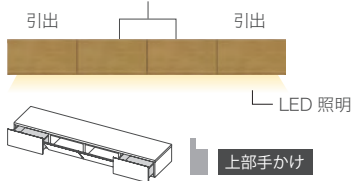

#### 側面図

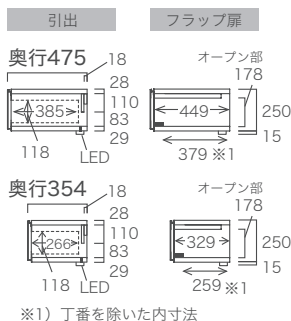

#### 共通下面図 (LED配線穴位置)



	幅 2000 mm	幅 2200 mm	幅 2400 mm
高さ	※2 250mm		
奥行	475mm		
奥行	354mm		
MA-D208FS-T	税込 ¥302,500 (税抜 ¥275,000)	MA-D228FS-T 税込 ¥316,800 (税抜 ¥288,000)	MA-D248FS-T 税込 ¥332,200 (税抜 ¥302,000)
MA-208FS-T	税込 ¥302,500 (税抜 ¥275,000)	MA-228FS-T 税込 ¥316,800 (税抜 ¥288,000)	MA-248FS-T 税込 ¥332,200 (税抜 ¥302,000)

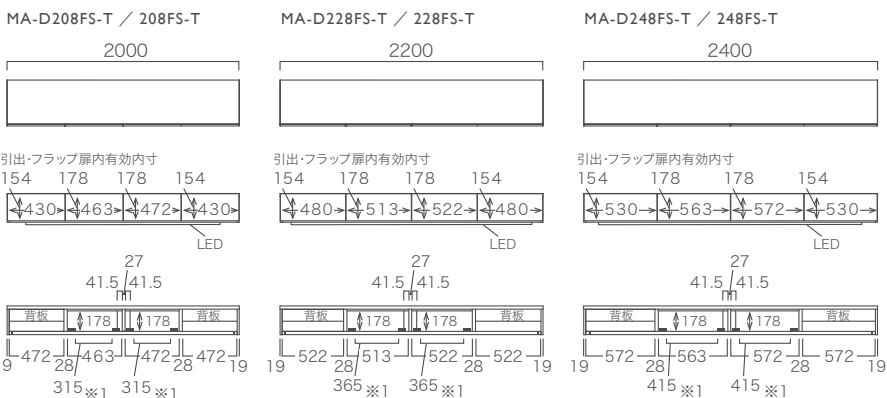

### 板フラップ扉 (リモコン操作不可)

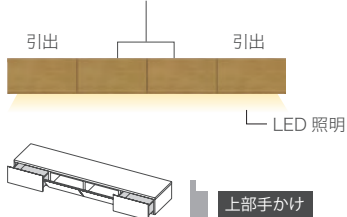

#### 側面図

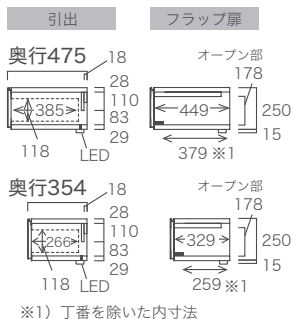

#### 共通下面図 (LED配線穴位置)



	幅 2000 mm	幅 2200 mm	幅 2400 mm
高さ	※2 250mm		
奥行	475mm		
奥行	354mm		
MA-D208F-T	税込 ¥272,800 (税抜 ¥248,000)	MA-D228F-T 税込 ¥287,100 (税抜 ¥261,000)	MA-D248F-T 税込 ¥302,500 (税抜 ¥275,000)
MA-208F-T	税込 ¥272,800 (税抜 ¥248,000)	MA-228F-T 税込 ¥287,100 (税抜 ¥261,000)	MA-248F-T 税込 ¥302,500 (税抜 ¥275,000)

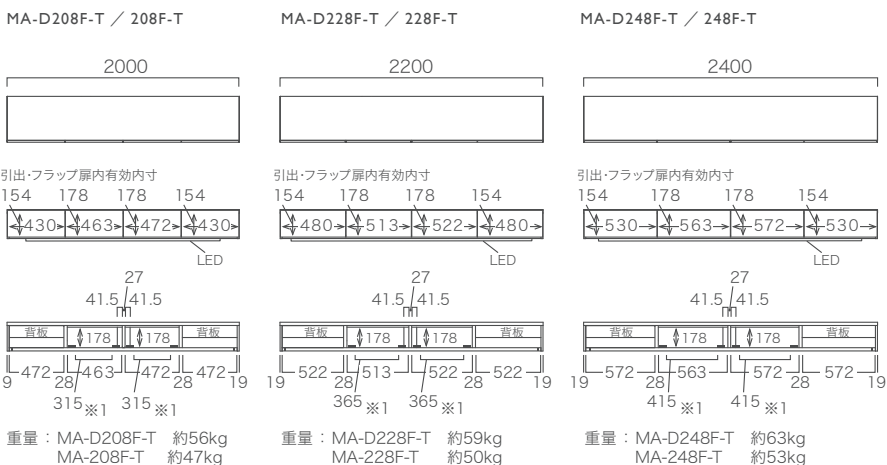

#### OPTION

AV機器のサイズをご確認ください。AV機器が丁番を除いた内寸法で収納出来ない場合は、フラップ扉内に設置出来るオプションの「TVボード用棚」で丁番を避けて収納することができます。詳しくはP.37へ

工事費・設置費は含みません。 181

# ITEM LIST | リブTVボード (NATURAL WOOD)

納期約4週間



設置条件、搬入経路  
のご確認が必要です。

板フラップ扉 (リモコン操作不可)

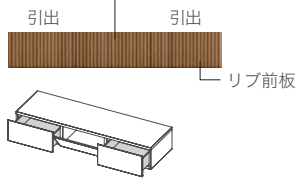

上部手かけ

幅 1500 mm

幅 1800 mm

高さ 250mm

MA-D150F-RT

税込 ¥249,700  
(税抜 ¥227,000)

MA-D180F-RT

税込 ¥265,100  
(税抜 ¥241,000)

奥行 482mm

奥行 361mm

MA-150F-RT

税込 ¥249,700  
(税抜 ¥227,000)

MA-180F-RT

税込 ¥265,100  
(税抜 ¥241,000)

側面図

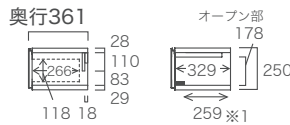
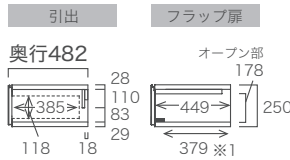

※1) 丁番を除いた内寸法

上面図

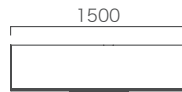

引出・フラップ扉内有効内寸  
154 178 154

正面図



正面図  
(構造図)

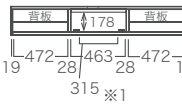

重量 : MA-D150F-RT 約48kg  
MA-150F-RT 約44kg



引出・フラップ扉内有効内寸  
154 178 154

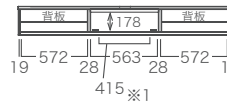

重量 : MA-D180F-RT 約53kg  
MA-180F-RT 約49kg

幅 1500 mm

幅 1800 mm

高さ 250mm

MA-D150C-RT

税込 ¥265,100  
(税抜 ¥241,000)

MA-D180C-RT

税込 ¥279,400  
(税抜 ¥254,000)

奥行 482mm

奥行 361mm

MA-150C-RT

税込 ¥265,100  
(税抜 ¥241,000)

MA-180C-RT

税込 ¥279,400  
(税抜 ¥254,000)

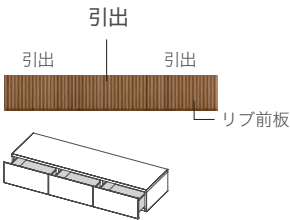

上部手かけ

側面図

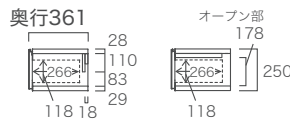
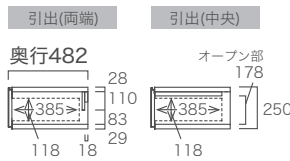

上面図



引出内有効内寸  
154 139 154

正面図

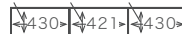

正面図  
(構造図)

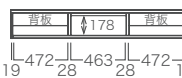

重量 : MA-D150C-RT 約51kg  
MA-150C-RT 約47kg



引出内有効内寸  
154 139 154

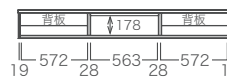
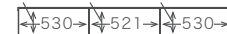

重量 : MA-D180C-RT 約56kg  
MA-180C-RT 約51kg



カスタマイズ名	対応の有無	
天板穴あけ	○	P.52
側板穴あけ	○	P.54
地板穴あけ	○	P.54
背板カット	○	P.56
引出/扉変更	×	

### ■耐荷重

天板：約50kg  
引出：約10kg(1杯あたり)  
AV機器収納部：約10kg

袖壁とのクリアランス  
(隙間)が5mm以上  
必要です。

詳しくはP219へ

配線について→ P.50

COLOR



単位:mm

### 板フラップ扉 (リモコン操作不可)

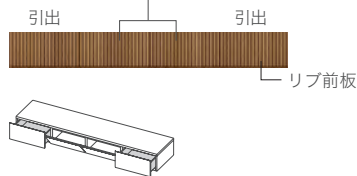

上部手かけ

### 側面図

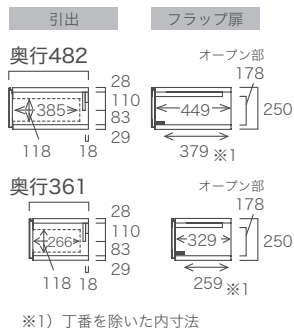

※1) 丁番を除いた内寸法

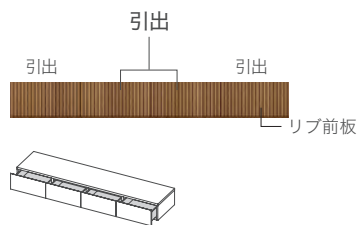

上部手かけ

### 側面図

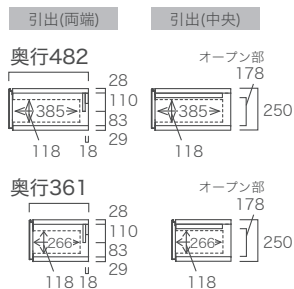

## 幅 2000 mm      幅 2200 mm      幅 2400 mm

高さ <b>250mm</b>	<b>MA-D200F-RT</b>	<b>MA-D220F-RT</b>	<b>MA-D240F-RT</b>
奥行 <b>482mm</b>	税込 ¥338,800 (税抜 ¥308,000)	税込 ¥354,200 (税抜 ¥322,000)	税込 ¥368,500 (税抜 ¥335,000)
奥行 <b>361mm</b>	<b>MA-200F-RT</b>	<b>MA-220F-RT</b>	<b>MA-240F-RT</b>
	税込 ¥338,800 (税抜 ¥308,000)	税込 ¥354,200 (税抜 ¥322,000)	税込 ¥368,500 (税抜 ¥335,000)

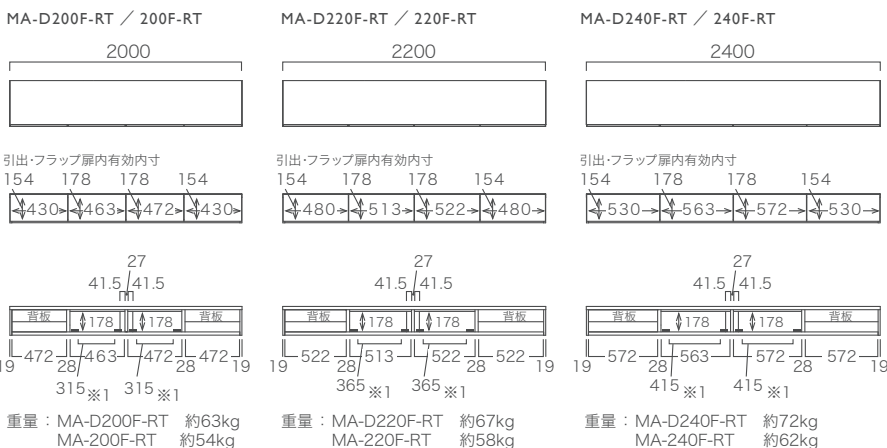

## 幅 2000 mm      幅 2200 mm      幅 2400 mm

高さ <b>250mm</b>	<b>MA-D200C-RT</b>	<b>MA-D220C-RT</b>	<b>MA-D240C-RT</b>
奥行 <b>482mm</b>	税込 ¥354,200 (税抜 ¥322,000)	税込 ¥368,500 (税抜 ¥335,000)	税込 ¥383,900 (税抜 ¥349,000)
奥行 <b>361mm</b>	<b>MA-200C-RT</b>	<b>MA-220C-RT</b>	<b>MA-240C-RT</b>
	税込 ¥354,200 (税抜 ¥322,000)	税込 ¥368,500 (税抜 ¥335,000)	税込 ¥383,900 (税抜 ¥349,000)

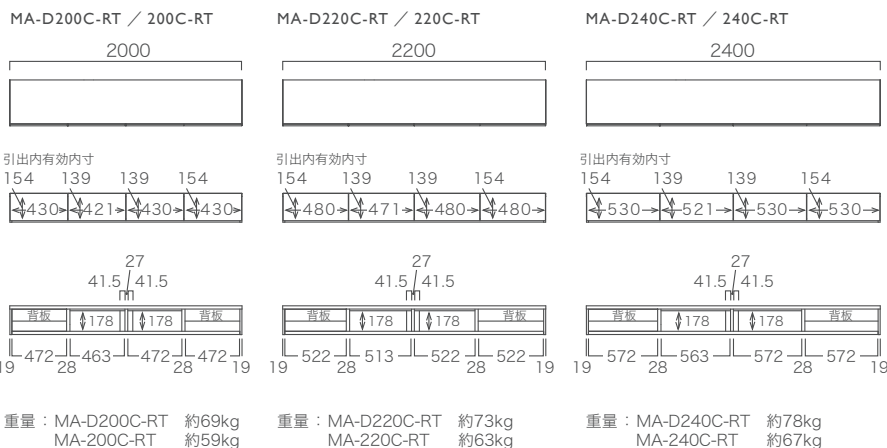

# ITEM LIST | LED照明付きリブTVボード (NATURAL WOOD)



納期約4週間



設置条件、搬入経路  
のご確認が必要です。

LED照明付きTVボードの詳細は  
P.24~25をご確認ください。

LIVING

CUSTOMIZE

WORK SPACE

IN WALL

KITCHEN

WASH ROOM

ENTRANCE

NATURAL WOOD

RIB PANEL

UTILITY

OPTION

板フラップ扉 (リモコン操作不可)

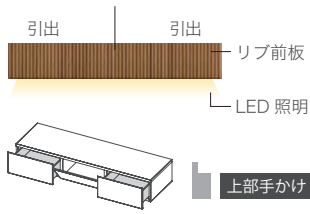

側面図

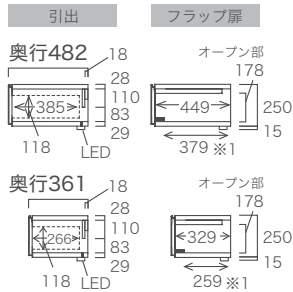

※1) 丁番を除いた内寸法

共通下面図 (LED配線穴位置)



幅 1500 mm

高さ ※2  
250mm

奥行 482mm

奥行 361mm

MA-D158F-RT

税込 ¥293,700  
(税抜 ¥267,000)

MA-I58F-RT

税込 ¥293,700  
(税抜 ¥267,000)

幅 1800 mm

MA-D188F-RT

税込 ¥309,100  
(税抜 ¥281,000)

MA-I88F-RT

税込 ¥309,100  
(税抜 ¥281,000)

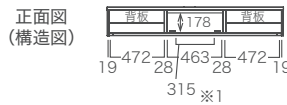
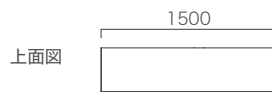

重量 : MA-D158F-RT 約49kg  
MA-I58F-RT 約45kg

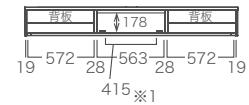
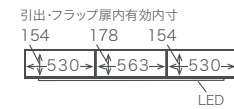
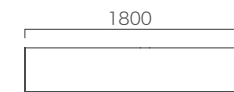

重量 : MA-D188F-RT 約54kg  
MA-I88F-RT 約50kg

幅 1500 mm

高さ ※2  
250mm

奥行 482mm

奥行 361mm

MA-D158C-RT

税込 ¥309,100  
(税抜 ¥281,000)

MA-I58C-RT

税込 ¥309,100  
(税抜 ¥281,000)

幅 1800 mm

MA-D188C-RT

税込 ¥323,400  
(税抜 ¥294,000)

MA-I88C-RT

税込 ¥323,400  
(税抜 ¥294,000)

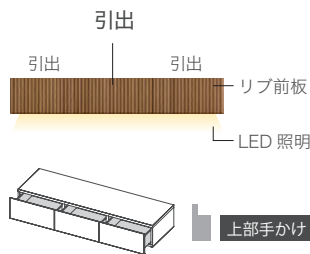

側面図

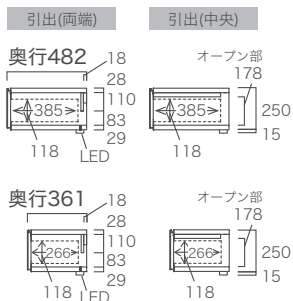

共通下面図 (LED配線穴位置)

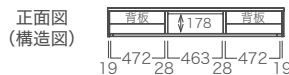
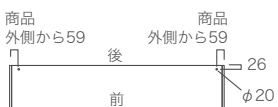

重量 : MA-D158C-RT 約52kg  
MA-I58C-RT 約48kg

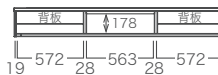
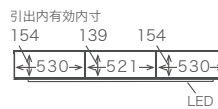
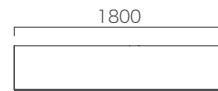

重量 : MA-D188C-RT 約57kg  
MA-I88C-RT 約52kg

カスタマイズ名	対応の有無	
天板穴あけ	○	P.52
側板穴あけ	○	P.54
地板穴あけ	○	P.54
背板カット	○	P.56
引出/扉変更	×	

※2 LED照明含む高さはプラス15mmになります。

### ■耐荷重

天板：約50kg  
引出：約10kg(1杯あたり)  
AV機器収納部：約10kg

袖壁とのクリアランス  
(隙間)が5mm以上  
必要です。

詳しくはP219へ

配線について→ P.50

COLOR

OA NU OM

単位:mm

### 板フラップ扉 (リモコン操作不可)

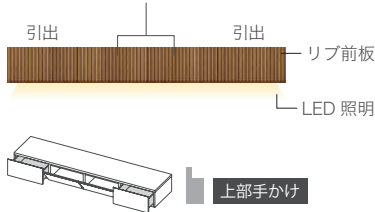

側面図

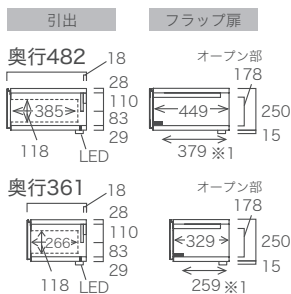

※1) 丁番を除いた内寸法

共通下面図 (LED配線穴位置)

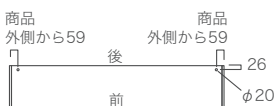

幅 2000 mm

幅 2200 mm

幅 2400 mm

高さ <sup>※2</sup> 250mm  
奥行 482mm

MA-D208F-RT  
税込 ¥388,300  
(税抜 ¥353,000)

MA-D228F-RT  
税込 ¥403,700  
(税抜 ¥367,000)

MA-D248F-RT  
税込 ¥418,000  
(税抜 ¥380,000)

奥行 361mm

MA-208F-RT  
税込 ¥388,300  
(税抜 ¥353,000)

MA-228F-RT  
税込 ¥403,700  
(税抜 ¥367,000)

MA-248F-RT  
税込 ¥418,000  
(税抜 ¥380,000)

MA-D208F-RT / 208F-RT

MA-D228F-T / 228F-T

MA-D248F-RT / 248F-RT

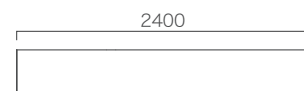
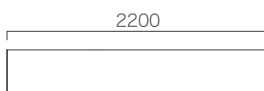

上面図

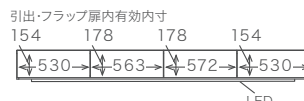
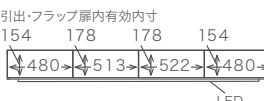
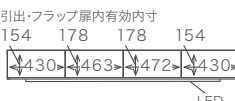

正面図

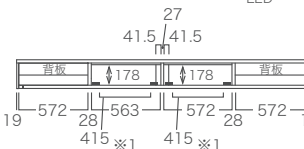
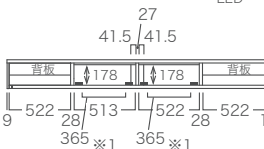
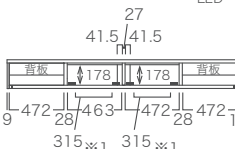

正面図  
(構造図)

重量：MA-D208F-RT 約64kg  
MA-208F-RT 約55kg

重量：MA-D228F-RT 約68kg  
MA-228F-RT 約59kg

重量：MA-D248F-RT 約73kg  
MA-248F-RT 約63kg

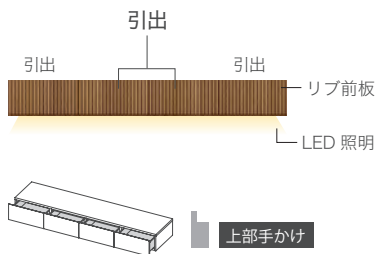

側面図

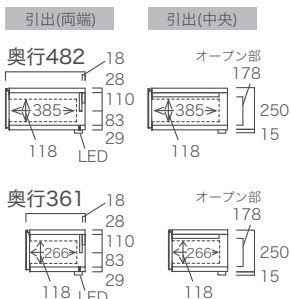

共通下面図 (LED配線穴位置)

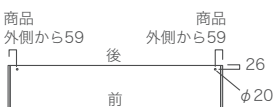

幅 2000 mm

幅 2200 mm

幅 2400 mm

高さ <sup>※2</sup> 250mm  
奥行 482mm

MA-D208C-RT  
税込 ¥403,700  
(税抜 ¥367,000)

MA-D228C-RT  
税込 ¥418,000  
(税抜 ¥380,000)

MA-D248C-RT  
税込 ¥433,400  
(税抜 ¥394,000)

奥行 361mm

MA-208C-RT  
税込 ¥403,700  
(税抜 ¥367,000)

MA-228C-RT  
税込 ¥418,000  
(税抜 ¥380,000)

MA-248C-RT  
税込 ¥433,400  
(税抜 ¥394,000)

MA-D208C-RT / 208C-RT

MA-D228C-RT / 228C-RT

MA-D248C-RT / 248C-RT



上面図

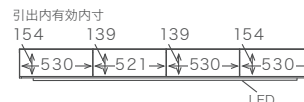
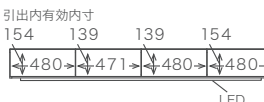

正面図

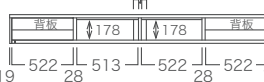
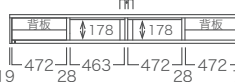

正面図  
(構造図)

重量：MA-D208C-RT 約70kg  
MA-208C-RT 約60kg

重量：MA-D228C-RT 約74kg  
MA-228C-RT 約64kg

重量：MA-D248C-RT 約79kg  
MA-248C-RT 約68kg

# ITEM LIST | TVサイドボード (NATURAL WOOD)

LIVING  
CUSTOMIZE  
WORK SPACE  
IN WALL  
KITCHEN  
WASH ROOM  
ENTRANCE  
NATURAL WOOD  
RIB PANEL  
UTILITY  
OPTION

スモークガラスフラップ扉  
(リモコン操作可能)



上部手かけ

側面図

奥行 475

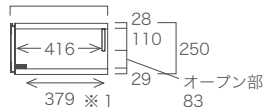

奥行 354

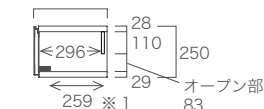

※ 1) 丁番を除いた内寸法

幅 500 mm

高さ 250mm

MA-D50FG-T

税込 ¥102,300  
(税抜 ¥93,000)

奥行 475mm

奥行 354mm

MA-50FG-T

税込 ¥102,300  
(税抜 ¥93,000)

幅 600 mm

MA-D60FG-T

税込 ¥106,700  
(税抜 ¥97,000)

MA-60FG-T

税込 ¥106,700  
(税抜 ¥97,000)

上面図



正面図

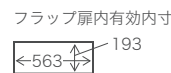

正面図  
(構造図)

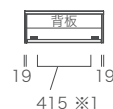

重量: MA-D50FG-T 約17kg  
MA-50FG-T 約15kg

重量: MA-D60FG-T 約17kg  
MA-60FG-T 約15kg

引出

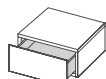

上部手かけ

側面図

奥行 475

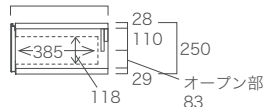

奥行 354

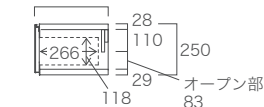

幅 500 mm

高さ 250mm

MA-D50C-T

税込 ¥90,200  
(税抜 ¥82,000)

奥行 475mm

奥行 354mm

MA-50C-T

税込 ¥90,200  
(税抜 ¥82,000)

幅 600 mm

MA-D60C-T

税込 ¥93,500  
(税抜 ¥85,000)

MA-60C-T

税込 ¥93,500  
(税抜 ¥85,000)

上面図



正面図

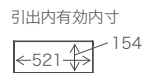
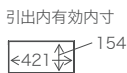

正面図  
(構造図)

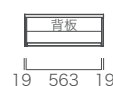

重量: MA-D50C-T 約20kg  
MA-50C-T 約18kg

重量: MA-D60C-T 約20kg  
MA-60C-T 約18kg

納期約4週間

袖壁とのクリアランス(隙間)が  
5mm以上必要です。

配線について→ **P.50**  
COLOR **OA** **NU**

詳しくはP219へ

単位:mm

板フラップ扉  
(リモコン操作不可)

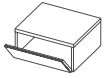

上部手かけ

幅 **500** mm

幅 **600** mm

高さ **250**mm

**MA-D50F-T**

**MA-D60F-T**

奥行 **475**mm

税込 ¥84,700  
(税抜 ¥77,000)

税込 ¥90,200  
(税抜 ¥82,000)

奥行 **354**mm

**MA-50F-T**

**MA-60F-T**

税込 ¥84,700  
(税抜 ¥77,000)

税込 ¥90,200  
(税抜 ¥82,000)

側面図

奥行 475

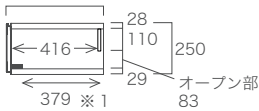

奥行 354

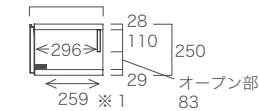

※ 1) 丁番を除いた内寸法

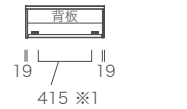
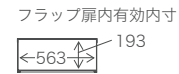

重量: MA-D50F-T 約17kg  
MA-50F-T 約15kg

重量: MA-D60F-T 約17kg  
MA-60F-T 約15kg

■配線について

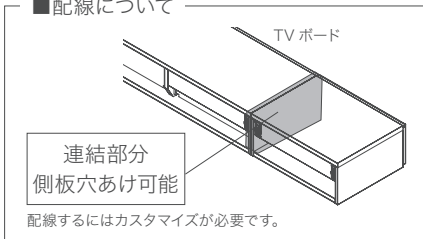

カスタマイズ名	対応の有無	
天板穴あけ	○	P.52
側板穴あけ	○	P.54
地板穴あけ	○	P.54
背板カット	○	P.57

■耐荷重

天板: 約50kg  
引出: 約10kg(1杯あたり)  
AV機器収納部: 約10kg

## TVボード・TVサイドボードの配線について

天板・地板・側板に配線用のコード穴はあいていません。  
アイテムをまたいで配線をする場合は、穴あけ加工カスタマイズ  
が必要です。

配線についての詳細は  
P.50~51へ

# ITEM LIST | キャビネット (NATURAL WOOD)

LIVING  
CUSTOMIZE  
WORK SPACE  
IN WALL  
KITCHEN  
WASH ROOM  
ENTRANCE  
NATURAL WOOD  
RIB PANEL  
UTILITY  
OPTION

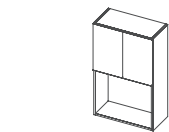

下部手かけ

	幅 <b>499 mm</b>	幅 <b>599 mm</b>
高さ <b>900 mm</b>	<b>MA-S501E-T</b>	<b>MA-S601E-T</b>
奥行 <b>301 mm</b>	税込 ¥ 117,700 (税抜 ¥ 107,000)	税込 ¥ 124,300 (税抜 ¥ 113,000)

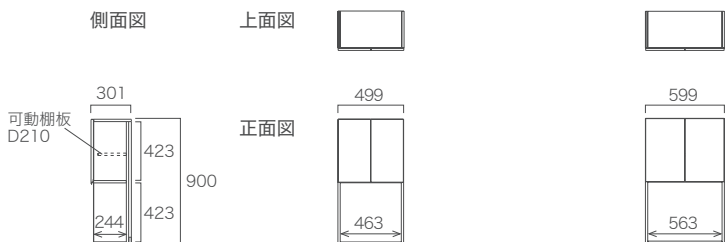

重量：約21kg 重量：約21kg

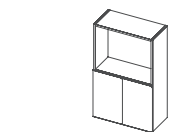

上部手かけ

	幅 <b>499 mm</b>	幅 <b>599 mm</b>
高さ <b>900 mm</b>	<b>MA-S502E-T</b>	<b>MA-S602E-T</b>
奥行 <b>301 mm</b>	税込 ¥ 117,700 (税抜 ¥ 107,000)	税込 ¥ 124,300 (税抜 ¥ 113,000)

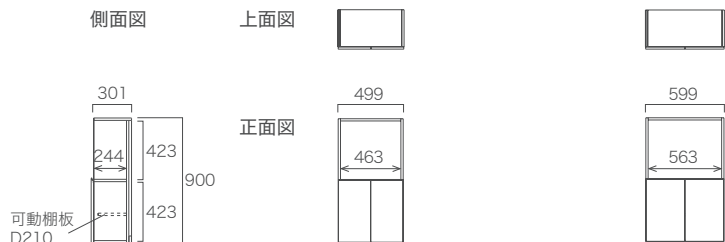

重量：約21kg 重量：約21kg

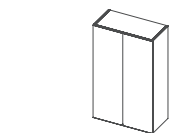

下部手かけ PUSH 扉

	幅 <b>499 mm</b>	幅 <b>599 mm</b>
高さ <b>900 mm</b>	<b>MA-S500E-T</b>	<b>MA-S600E-T</b>
奥行 <b>301 mm</b>	税込 ¥ 130,900 (税抜 ¥ 119,000)	税込 ¥ 136,400 (税抜 ¥ 124,000)

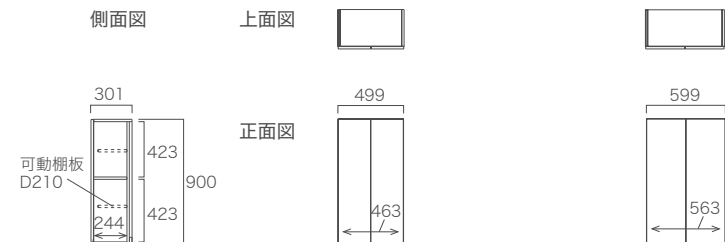

重量：約23kg 重量：約23kg

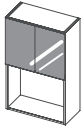

下部手かけ

幅 499 mm

幅 599 mm

高さ 900mm

MA-S501EM-T

MA-S601EM-T

奥行 304mm

税込 ¥ 155,100  
(税抜 ¥ 141,000)

税込 ¥ 160,600  
(税抜 ¥ 146,000)

側面図

上面図

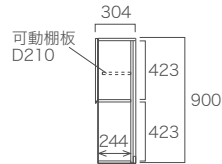

正面図

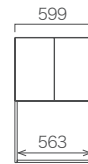

重量: 約23kg

重量: 約23kg

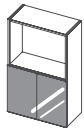

上部手かけ

幅 499 mm

幅 599 mm

高さ 900mm

MA-S502EM-T

MA-S602EM-T

奥行 304mm

税込 ¥ 155,100  
(税抜 ¥ 141,000)

税込 ¥ 160,600  
(税抜 ¥ 146,000)

側面図

上面図

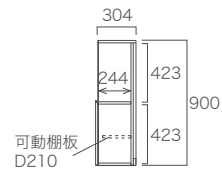

正面図

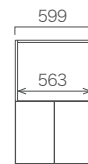
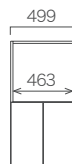

重量: 約23kg

重量: 約23kg

カスタマイズ名	対応の有無	
天板穴あけ	×	
側板穴あけ	×	
地板穴あけ	×	
背板カット	×	

■耐荷重

収納部: 約15kg(1箇所あたり)

OPTION | 棚板追加

標準で棚板が装備されている  
アイテムに追加できます。

W400mm以下

MA-XT1 税込 ¥ 6,600  
(税抜 ¥ 6,000)

W401mm以上

MA-XT2 税込 ¥ 7,700  
(税抜 ¥ 7,000)

ご注文の際は、  
商品名と棚板の大きさ、カラーが分かる  
ように指定して下さい。

# ITEM LIST | トールキャビネット (NATURAL WOOD)

LIVING  
CUSTOMIZE  
WORK SPACE  
IN WALL  
KITCHEN  
WASH ROOM  
ENTRANCE  
NATURAL WOOD  
RIB PANEL  
UTILITY  
OPTION



板扉



PUSH 扉

縦目

幅 **599 mm**  
高さ **1650 mm**  
奥行 **301 mm**  
**MA-ST600E-T**  
税込 ¥163,900  
(税抜 ¥149,000)

側面図

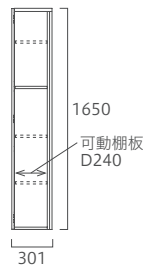

上面図



正面図

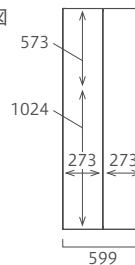

重量：約49.5kg



オープン

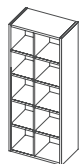

縦目

幅 **599 mm**  
高さ **1650 mm**  
奥行 **280 mm**  
**MA-ST602-T**  
税込 ¥130,900  
(税抜 ¥119,000)

側面図

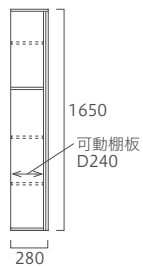

上面図



正面図

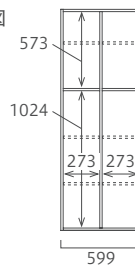

重量：約35kg



板扉



PUSH 扉

縦目

幅 **249 mm**  
高さ **1150 mm**  
奥行 **301 mm**  
左開き  
**MA-S250EL-T**  
税込 ¥111,100  
(税抜 ¥101,000)

側面図

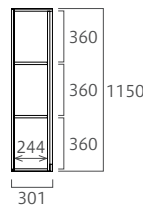

上面図



正面図

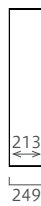

右開き  
**MA-S250ER-T**  
税込 ¥111,100  
(税抜 ¥101,000)

重量：約20kg



納期約4週間

カスタマイズ名	対応の有無
天板穴あけ	×
側板穴あけ	×
地板穴あけ	×
背板カット	×

■耐荷重  
収納部：約15kg(1箇所あたり)

配線について→ P.50

COLOR OA NU

単位：mm

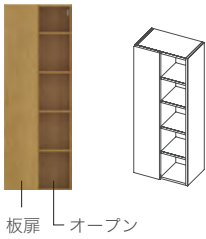

PUSH扉 ↑ ↓ 縦目

幅 599 mm

高さ 1650mm  
奥行 301mm

MA-ST60IEL-T

税込 ¥147,400  
(税抜 ¥134,000)

側面図

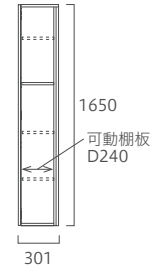

重量：約42kg

上面図



正面図

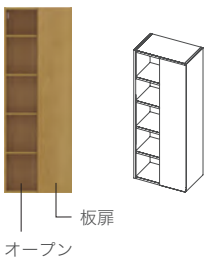
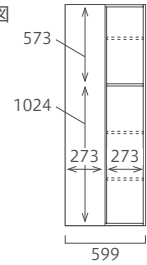

PUSH扉 ↑ ↓ 縦目

幅 599 mm

高さ 1650mm  
奥行 301mm

MA-ST60IER-T

税込 ¥147,400  
(税抜 ¥134,000)

側面図

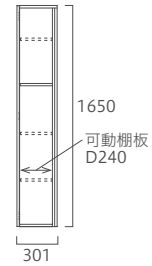

重量：約42kg

上面図



正面図

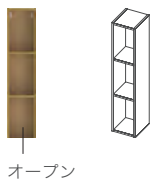
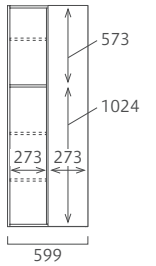

↑ ↓ 縦目

幅 249 mm

高さ 1150mm  
奥行 280mm

MA-S250B-T

税込 ¥82,500  
(税抜 ¥75,000)

側面図

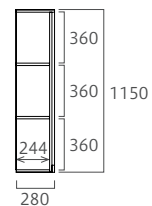

重量：約18kg

上面図



正面図



納期約4週間

■耐荷重

収納部: 約10kg(1箇所あたり)  
天板(幅500・600mm): 約5kg  
天板(幅1000~1800mm): 約10kg

カスタマイズ名	対応の有無	
天板穴あけ	×	
側板穴あけ	○	P.54
地板穴あけ	×	
背板カット	×	

ガラスフラップ扉(下開きタイプ)

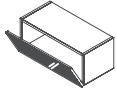

下開き

上部手かけ PUSH 扉

幅 500 mm

幅 600 mm

高さ 250 mm

MA-S50FG-T

MA-S60FG-T

奥行 305 mm

税込 ¥88,000  
(税抜 ¥80,000)

税込 ¥92,400  
(税抜 ¥84,000)

側面図

上面図

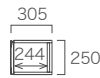

正面図



扉内有効内寸 214  
重量: 約12kg



扉内有効内寸 214  
重量: 約12kg

ガラスフラップ扉(上開きタイプ)

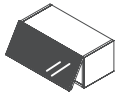

上開き

下部手かけ

幅 500 mm

幅 600 mm

高さ 250 mm

MA-S50AG-T

MA-S60AG-T

奥行 305 mm

税込 ¥88,000  
(税抜 ¥80,000)

税込 ¥92,400  
(税抜 ¥84,000)

側面図

上面図



正面図



扉内有効内寸 214  
重量: 約12kg



扉内有効内寸 214  
重量: 約12kg

下面に手をかけるための隙間が必要です。

板フラップ扉(上開きタイプ)

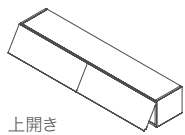

上開き

下部手かけ

幅 1000 mm

幅 1200 mm

高さ 250 mm

MA-S100A-T

MA-S120A-T

奥行 301 mm

税込 ¥112,200  
(税抜 ¥102,000)

税込 ¥119,900  
(税抜 ¥109,000)

側面図

上面図

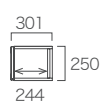

正面図

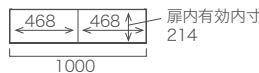

扉内有効内寸 214  
重量: 約17kg

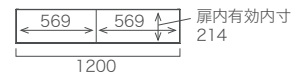

扉内有効内寸 214  
重量: 約19g

下面に手をかけるための隙間が必要です。

幅 1500 mm

幅 1800 mm

高さ 250 mm

MA-S150A-T

MA-S180A-T

奥行 301 mm

税込 ¥130,900  
(税抜 ¥119,000)

税込 ¥139,700  
(税抜 ¥127,000)

上面図



正面図

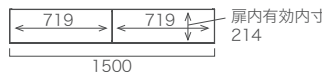

扉内有効内寸 214  
重量: 約21kg

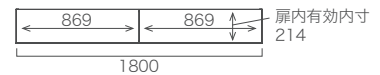

扉内有効内寸 214  
重量: 約23kg

# ITEM LIST | アクセントBOX (NATURAL WOOD)

納期約4週間

単位:mm



下開きタイプ MA-S65F



オープンタイプ MA-S65B

アクセントBOXは天然木突板にカラーリングした贅沢な仕様です。  
木目柄を感じられる上品なイメージに仕上がります。

## COLOR

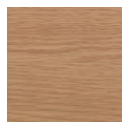

OA



NU



OE

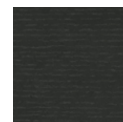

OM

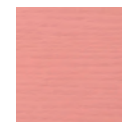

OS



OL

## 素材

### NU

ウォールナット 突板  
ウレタン塗装

### OA、OE、OM、OS、OL

ホワイトオーク 突板  
ウレタン塗装

## ■耐荷重

収納部: 約10kg(1箇所あたり)  
天板: 約5kg

## オープン

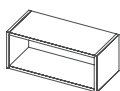

### 幅 500 mm

高さ **250mm**

### MA-S55B

税込 ¥55,000  
(税抜 ¥50,000)

奥行 **280mm**

### 幅 600 mm

### MA-S65B

税込 ¥57,200  
(税抜 ¥52,000)

側面図



上面図



正面図

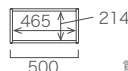

重量: 約9kg



正面図

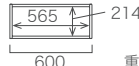

重量: 約9kg

## 板フラップ扉 (下開きタイプ)

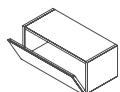

下開き

### 幅 500 mm

高さ **250mm**

### MA-S55F

税込 ¥62,700  
(税抜 ¥57,000)

奥行 **301mm**

### 幅 600 mm

### MA-S65F

税込 ¥66,000  
(税抜 ¥60,000)

側面図



上面図



正面図



重量: 約10kg



正面図



重量: 約10g

上部手かけ

PUSH 扉

## 板フラップ扉 (上開きタイプ)

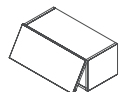

上開き

### 幅 500 mm

高さ **250mm**

### MA-S55A

税込 ¥62,700  
(税抜 ¥57,000)

奥行 **301mm**

### 幅 600 mm

### MA-S65A

税込 ¥66,000  
(税抜 ¥60,000)

側面図



上面図



正面図



重量: 約10kg



正面図



重量: 約10g

下部手かけ

下面に手をかけるための隙間が必要です。

# ITEM LIST | 吊戸棚 (NATURAL WOOD)

LIVING

CUSTOMIZE

WORK SPACE

IN WALL

KITCHEN

WASH ROOM

ENTRANCE

NATURAL WOOD

RIB PANEL

UTILITY

OPTION

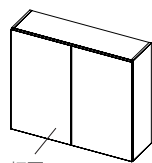

板扉

下部手かけ

高さ **850mm**

奥行 **301mm**

■耐荷重

収納部: 約 15kg (1箇所あたり)

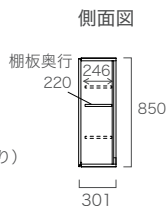

幅 **399mm**



左開き  
**MA-KS400EL-T**

右開き  
**MA-KS400ER-T**

税込 ¥83,600  
(税抜 ¥76,000)

正面図

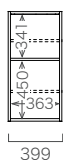

幅 **449mm**

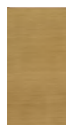

左開き  
**MA-KS450EL-T**

右開き  
**MA-KS450ER-T**

税込 ¥88,000  
(税抜 ¥80,000)

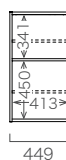

幅 **499mm**

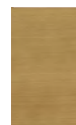

左開き  
**MA-KS500EL-T**

右開き  
**MA-KS500ER-T**

税込 ¥92,400  
(税抜 ¥84,000)

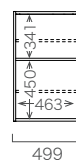

幅 **399mm**



左開き  
**MA-KS401EL-T**

右開き  
**MA-KS401ER-T**

税込 ¥70,400  
(税抜 ¥64,000)

正面図

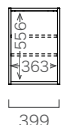

幅 **449mm**



左開き  
**MA-KS451EL-T**

右開き  
**MA-KS451ER-T**

税込 ¥73,700  
(税抜 ¥67,000)

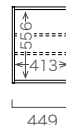

幅 **499mm**



左開き  
**MA-KS501EL-T**

右開き  
**MA-KS501ER-T**

税込 ¥77,000  
(税抜 ¥70,000)

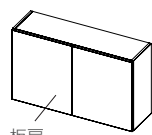
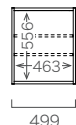

板扉

下部手かけ

高さ **598mm**

奥行 **301mm**

■耐荷重

収納部: 約 15kg (1箇所あたり)



幅 **399mm**



左開き  
**MA-KS402EL-T**

右開き  
**MA-KS402ER-T**

税込 ¥64,900  
(税抜 ¥59,000)

正面図



幅 **499mm**



左開き  
**MA-KS502EL-T**

右開き  
**MA-KS502ER-T**

税込 ¥73,700  
(税抜 ¥67,000)

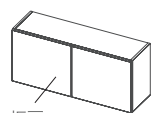
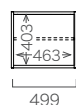

板扉

下部手かけ

高さ **445mm**

奥行 **301mm**

■耐荷重

収納部: 約 15kg (1箇所あたり)

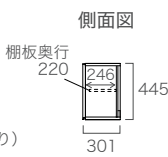

幅 799 mm

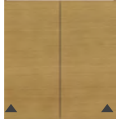

MA-KS800E-T

税込 ¥ 119,900  
(税抜 ¥ 109,000)

幅 899 mm

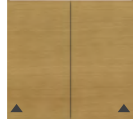

MA-KS900E-T

税込 ¥ 125,400  
(税抜 ¥ 114,000)

幅 999 mm



MA-KS1000E-T

税込 ¥ 132,000  
(税抜 ¥ 120,000)

幅 1199 mm



MA-KS1200E-T

税込 ¥ 151,800  
(税抜 ¥ 138,000)

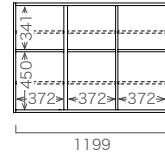
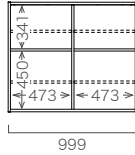
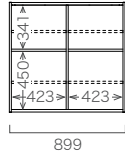
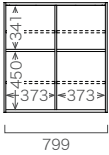

幅 799 mm



MA-KS801E-T

税込 ¥ 104,500  
(税抜 ¥ 95,000)

幅 899 mm



MA-KS901E-T

税込 ¥ 108,900  
(税抜 ¥ 99,000)

幅 999 mm



MA-KS1001E-T

税込 ¥ 114,400  
(税抜 ¥ 104,000)

幅 1199 mm



MA-KS1201E-T

税込 ¥ 134,200  
(税抜 ¥ 122,000)

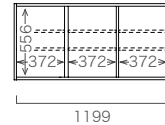
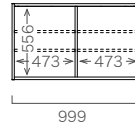
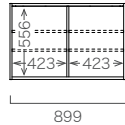
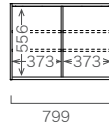

幅 799 mm



MA-KS802E-T

税込 ¥ 101,200  
(税抜 ¥ 92,000)

幅 899 mm



MA-KS902E-T

税込 ¥ 104,500  
(税抜 ¥ 95,000)

幅 999 mm



MA-KS1002E-T

税込 ¥ 108,900  
(税抜 ¥ 99,000)

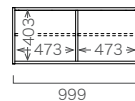
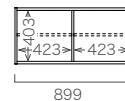
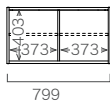

## OPTION

### 棚板追加

標準で棚板が装備されている  
アイテムに追加できます。

W400mm以下

MA-XT1 税込 ¥ 6,600  
(税抜 ¥ 6,000)

W401mm以上

MA-XT2 税込 ¥ 7,700  
(税抜 ¥ 7,000)

ご注文の際は、商品名と棚板の大きさ、  
カラーが分かるように指定して下さい。

# ITEM LIST | デスクA (NATURAL WOOD)

納期約4週間

COLOR OA NU

単位: mm

LIVING  
CUSTOMIZE  
WORK SPACE  
IN WALL  
KITCHEN  
WASH ROOM  
ENTRANCE  
NATURAL WOOD  
RIB PANEL  
UTILITY  
OPTION



バックパネルは、天板/脚と同柄のプリント紙になります。

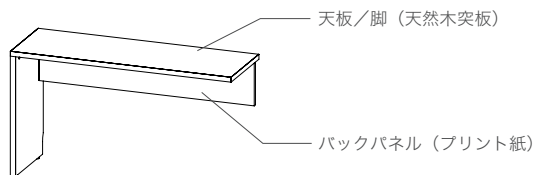

カスタマイズ名	対応の有無	
天板穴あけ	○	P.53
巾木カットサイズ変更	○	P.53

■耐荷重  
天板: 約40kg

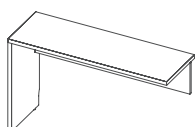

左設置用

幅 1000 mm

幅 1200 mm

幅 1500 mm

幅 1800 mm

高さ 728mm

MA-100DL-T

MA-120DL-T

MA-150DL-T

MA-180DL-T

奥行 400mm

税込 ¥143,000  
(税抜 ¥130,000)

税込 ¥148,500  
(税抜 ¥135,000)

税込 ¥152,900  
(税抜 ¥139,000)

税込 ¥157,300  
(税抜 ¥143,000)

側面図

上面図



正面図

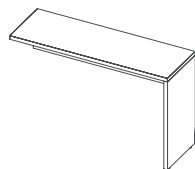
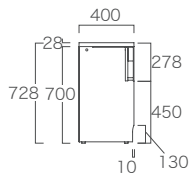
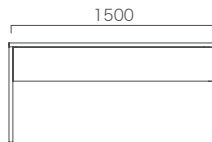
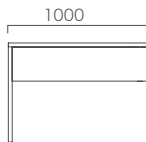

右設置用

幅 1000 mm

幅 1200 mm

幅 1500 mm

幅 1800 mm

高さ 728mm

MA-100DR-T

MA-120DR-T

MA-150DR-T

MA-180DR-T

奥行 400mm

税込 ¥143,000  
(税抜 ¥130,000)

税込 ¥148,500  
(税抜 ¥135,000)

税込 ¥152,900  
(税抜 ¥139,000)

税込 ¥157,300  
(税抜 ¥143,000)

側面図

上面図



正面図

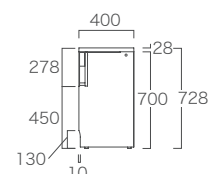
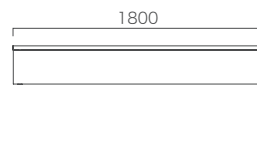
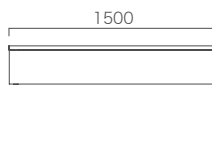
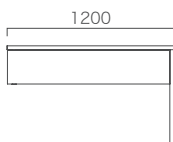
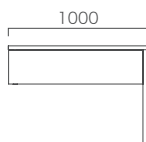

# ITEM LIST | デスクB (NATURAL WOOD)

納期約4週間

COLOR OA NU

単位:mm



デスクB : MA-D182D-T  
カラー:NC色



### ソフトクローズの引出

ゆっくりと閉まるオートクローズ。ドイツの引出金具システムのトップメーカー、ヘティヒ社のレールを採用しています。耐久性にも優れ、静かで滑らかな開閉を実現しています。

カスタマイズ名	対応の有無	
天板穴あけ	○	P.53

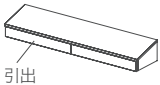

引出

#### ■耐荷重

天板: 約 30kg  
引出: 約 10kg (1杯あたり)

幅 1004 mm

幅 1204 mm

幅 1501 mm

幅 1801 mm

高さ	奥行	幅 1004 mm	幅 1204 mm	幅 1501 mm	幅 1801 mm
197 mm	471 mm	MA-D102D-T 税込 ¥104,500 (税抜 ¥95,000)	MA-D122D-T 税込 ¥112,200 (税抜 ¥102,000)	MA-D152D-T 税込 ¥130,900 (税抜 ¥119,000)	MA-D182D-T 税込 ¥138,600 (税抜 ¥126,000)
351 mm	351 mm	MA-I02D-T 税込 ¥104,500 (税抜 ¥95,000)	MA-I22D-T 税込 ¥112,200 (税抜 ¥102,000)	MA-I52D-T 税込 ¥130,900 (税抜 ¥119,000)	MA-I82D-T 税込 ¥138,600 (税抜 ¥126,000)

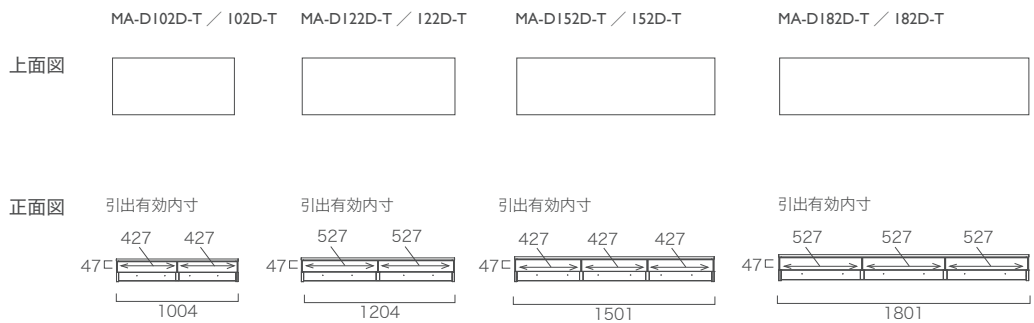
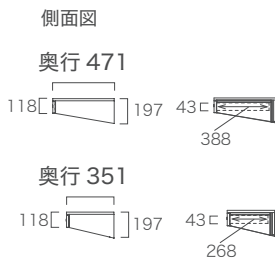

MARGIN

RIB PANEL





参考/TVのサイズ:65V

立体的な陰影が映える  
 贅沢なこだわり空間づくり。

空間の印象を大きく変えるデザインウォールパネル。光に照らされて浮かぶ陰影によって優雅で落ちつきのある空間が広がります。洗練された直線的なデザインと天然木の柔らかな質感が調和し、温かみとやすらぎを感じさせます。



## PLAN I



COLOR :NU(リブパネル)  
 ウォールナット(リブパネル巾木・廻り縁材)  
 セラミカネロ(TVボード)  
 Set Price 税込¥870,100 (税抜¥791,000)

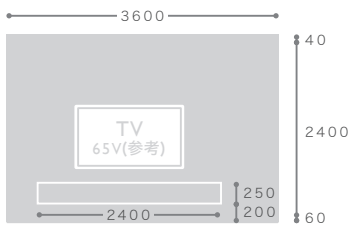

単位:mm

リブパネル	MA-R4024P3	×3
リブパネル巾木・廻り縁材	MA-R2404	
リブパネル巾木・廻り縁材	MA-R1204	
リブパネル巾木・廻り縁材	MA-R2406	
リブパネル巾木・廻り縁材	MA-R1206	
TVボード	MA-D240FS	



## PLAN 2

リブパネル	MA-R4024P3
リブパネル巾木・廻り縁材	MA-R1206
LED照明付きワイドTVボード	MA-D248FS

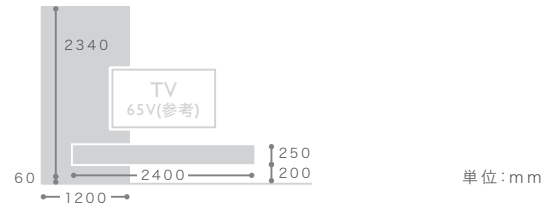

COLOR: OM(リブパネル)  
マットグレー(TVボード、リブパネル巾木・廻り縁材)  
Set Price 税込¥499,400 (税抜¥454,000)



## PLAN 3

リブパネル	MA-R4024P2 × 2
リブパネル巾木・廻り縁材	MA-R1604
リブパネル巾木・廻り縁材	MA-R1606
ソファ(bellacontte)	BELO-SFM20L
クッション(bellacontte)	BELO-AC45 × 2

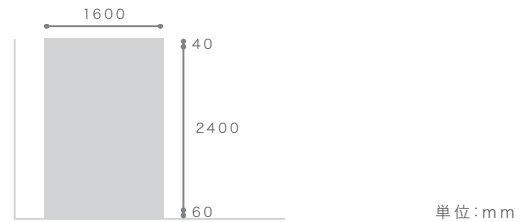

COLOR: OA(リブパネル)、アイダホオーク(リブパネル巾木・廻り縁材)  
NC-125(ソファ、クッション)  
Set Price 税込¥640,200 (税抜¥582,000)



## PLAN 4

リブパネル	MA-R4524P3
リブパネル巾木・廻り縁材	MA-R1354
リブパネル巾木・廻り縁材	MA-R1356

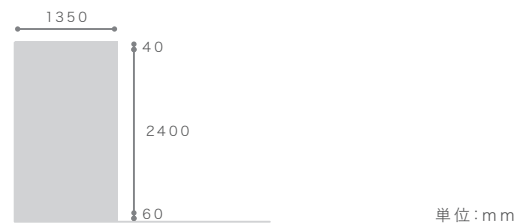

COLOR: NU(リブパネル)、ウォールナット(リブパネル巾木・廻り縁材)  
Set Price 税込¥235,400 (税抜¥214,000)

## PLAN 5



COLOR :OM(リブパネル)  
セラミカネロ(引出カウンター)

Set Price 税込¥298,100 (税抜¥271,000)

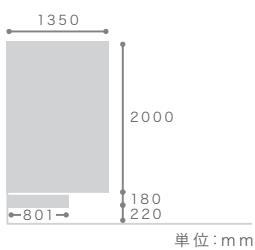

リブパネル  
引出カウンター  
LED(オプション)

MA-R4524P3  
MA-GN80C  
MA-LED707



## PLAN 6

リブパネル	MA-R4024P3
リブパネル巾木・廻り縁材	MA-R1204
リブパネル巾木・廻り縁材	MA-R1206
セラミックテーブル天板	CXB-TD161RA
セラミックテーブル脚	LG-001

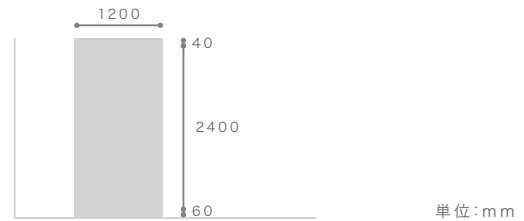

単位: mm

COLOR: OA(リブパネル)、アイダホオーク(リブパネル巾木・廻り縁材)  
 グレイッシュサール(セラミックテーブル天板)  
 シルキーホワイト(セラミックテーブル脚)  
 Set Price 税込¥657,800 (税抜¥598,000)



## PLAN 7

リブパネル	MA-R4024P2
リブパネル巾木・廻り縁材	MA-R804
引出カウンター	MA-GN240C
ミラー	MA-M70C

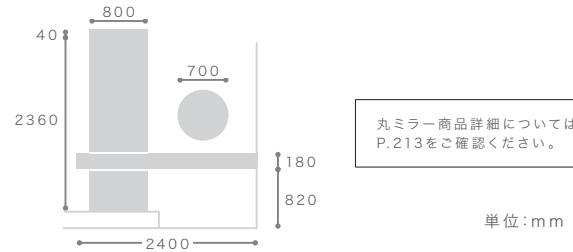

丸ミラー商品詳細については  
 P.213をご確認ください。

単位: mm

COLOR: OM(リブパネル)、マットグレー(リブパネル巾木・廻り縁材)  
 ウォールナット(引出カウンター)  
 Set Price 税込¥350,900 (税抜¥319,000)

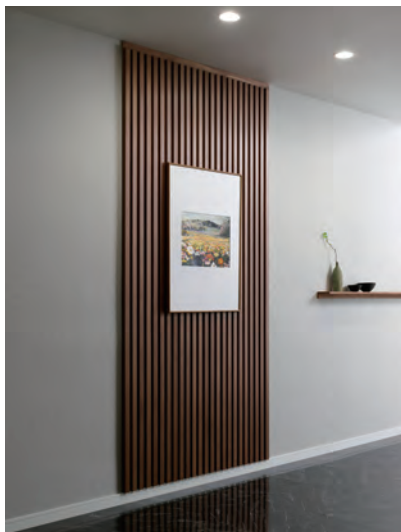

## PLAN 8

リブパネル	MA-R4024P3
リブパネル巾木・廻り縁材	MA-R1204

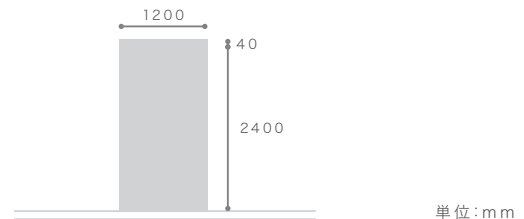

単位: mm

COLOR: NU(リブパネル)、ウォールナット(リブパネル巾木・廻り縁材)  
 Set Price 税込¥200,200 (税抜¥182,000)

リブパネル

アイテム一覧 — P.210

単調な壁面を大胆に変化させるデザインウォールパネル。  
光に当たって浮き出るリブ材の陰影はあたたかく、落ちつきのある印象を演出します。  
さりげないアクセントとしても取り入れやすく、コーディネートのアレンジの幅が広がります。

また、リブに使用されている天然木突板は、使い込むほどに味わい深い木目、色味へと変化する「経年変化」を楽しめる素材です。  
手触りは天然木ならではの温かみやしっとりとした心地良い感触があります。



COLOR:OA(リブパネル)、アイダホオーク(リブパネル巾木・廻り縁材)

MA-R4024P3、MA-R1204、MA-R1206、MA-GN80C  
COLOR:OM(リブパネル)  
マットグレー(リブパネル巾木・廻り縁材)  
セラミカネロ(引出カウンター)  
Set Price 税込¥277,200 (税抜¥252,000)



## 色柄について

3色の天然木突板素材からお選びいただけます。



OA



NU



OM



### ■ 木目について

天然木のため、リブの1本1本表情が異なります。また、木目柄の箇所によっては虎斑や継ぎ目が入る場合がございます。※全色対象

虎斑（とらふ）



継ぎ目

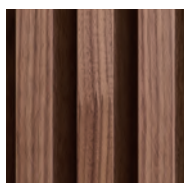

### ■ 塗装について

パネルのベースはオレフィンシートを貼った仕様です。

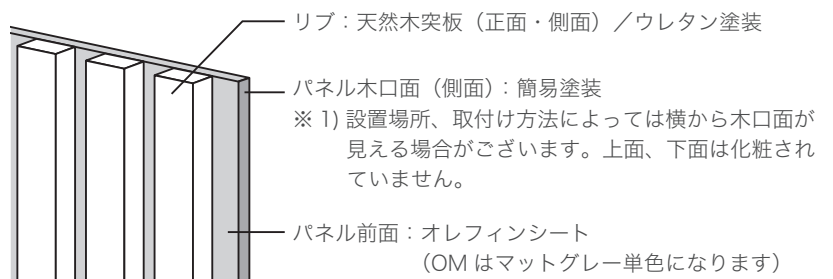

## FUNCTION | アイテムの機能紹介

レイアウトの自由度が高いリブパネル。  
お部屋の間取りに合わせたサイズに加工・取付けができます。

### パネルをカットして高さの調整が可能

アクセントやポイントづかいができます。  
家具とのバランスを見ながら好みのサイズにカットしてご使用いただけます。



カットできる

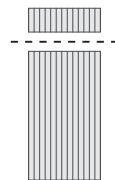

家具を避けて設置できる

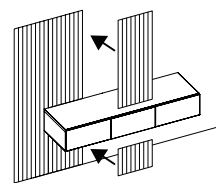

※リブパネルとキャビネットの施工  
については P.209 をご確認ください。

### 複数枚組み合わせて幅の調整が可能

お部屋の印象を大胆に変え、一体感のある空間づくりができます。  
また、より空間の広がりを感じられるコーナー部への設置も可能です。



ワイドに使える

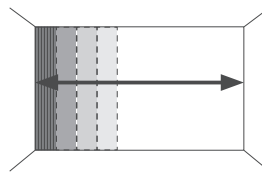

コーナー設置

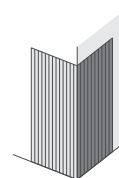

※コーナー設置の組み方について  
は P.208 をご確認ください。



## ■ パネルの構造

パネルは左右非対称の形状になっています。

断面図

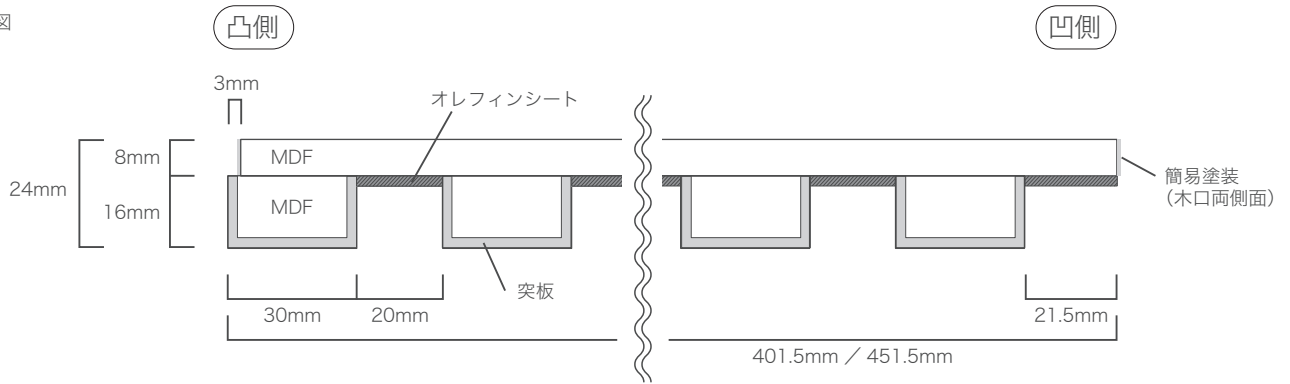

複数枚接続する場合

- ・凸側と凹側が重なるようにしてください。
- ・パネル同士の間隔を1～3mmかぶせて取り付けてください。
- ・かぶせ寸法によって外寸が調整できます。

(例) 401.5×2枚 = 幅 800mm～802mm  
401.5×3枚 = 幅 1198.5mm～1202.5mm

上面図

正面図

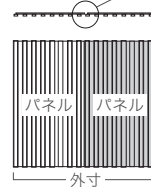

【納まり図】

1～3mmかぶせる

H

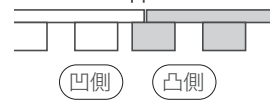

## リップパネル巾木・廻り縁材

表面オレフィンシート  
基材 MDF

アイテム一覧 — P.211



パネル部同色の巾木・廻り縁材（最大幅240cm）

リップパネルの上下に巾木・廻り縁材を取付けることが可能です。

専用

巾木・廻り縁有り



巾木・廻り縁無し



※巾木・廻り縁無しでも  
パネルの取り付けが  
可能です。

市販巾木の場合

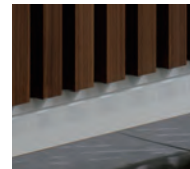

### ■ 目方向について

パネルと巾木・廻り縁材の  
目方向は異なります。

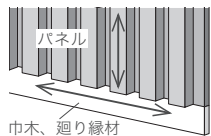

リップパネル：縦目  
巾木・廻り縁材：横目（マットグレーを除く）

3種類の高さからお選びいただけます。



40mm



60mm

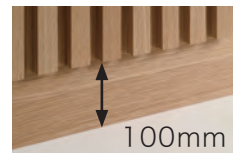

100mm

## ■ コーナー設置の組み方

パネル向きの組み方によってリブの見え方が異なります。

また、設置スペースのサイズやパネルの組み方により、木口面の簡易塗装が見える場合があります。

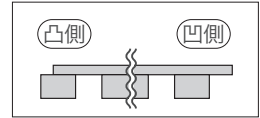

## ■ 入隅の組み方

ご注意：パネルと同じ幅の専用巾木・廻り縁を使用する場合、Aパターンで施工してください。

(その他のパターンにする場合、パネルより幅が広い巾木・廻り縁をカットしてご使用ください。)

Aパターン

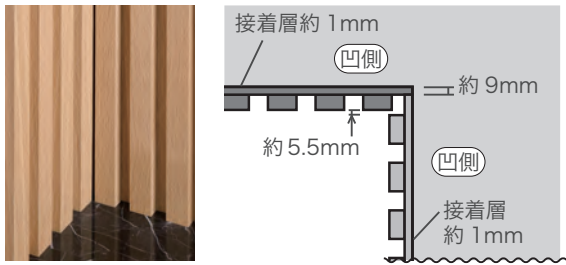

Bパターン

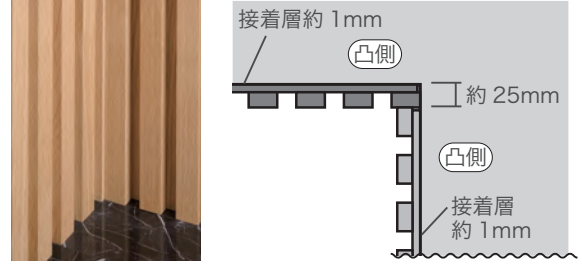

Cパターン

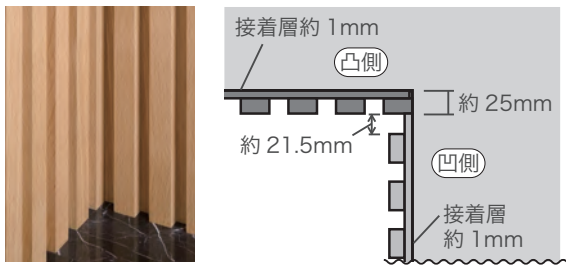

Dパターン

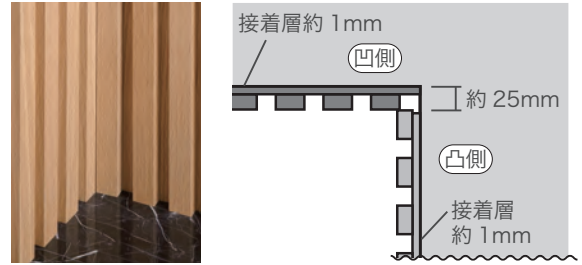

## ■ 出隅の組み方

ご注意：パネルと同じ幅の専用巾木・廻り縁を使用する場合、aパターンで施工してください。

(その他のパターンにする場合、パネルより幅が広い巾木・廻り縁をカットしてご使用ください。)

aパターン

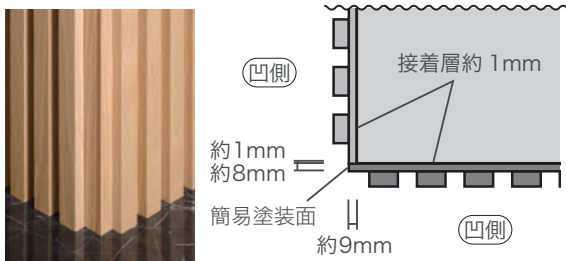

bパターン

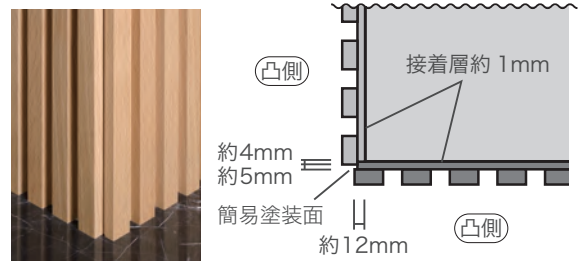

cパターン

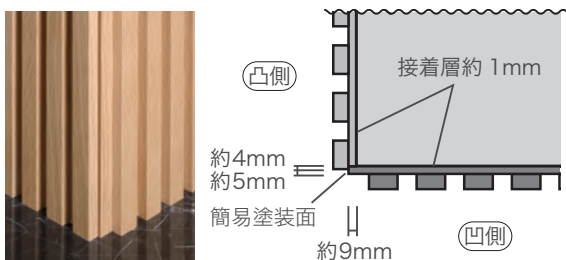

dパターン

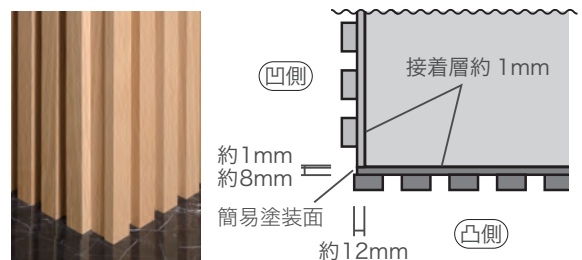

# リブパネルの施工について

## 施工条件 ※屋内専用です。

### ■施工可能な下地

- ・ プラスターボード（12.5mm 以上）

### ■施工に適さない下地

- ・ 湿気を帯びた下地、施工後に湿気を帯びる可能性のある下地への直貼りはできません。
- ・ ALC 躯体への直貼りはできません。
- ・ RC 壁面への直貼りはできません。
- ・ 塗装面・クロス面への直貼りはできません。
- ・ 不陸のある下地への直貼りはできません。

## 施工手順 ※両面テープ、接着剤は付属しておりません。別途ご用意ください。

※現場取付

1. 必要に応じてパネルをカットします ※1
2. パネル裏面に両面テープを貼り付けます
3. パネル裏面に接着剤を塗布します
4. パネルを壁面に貼付け、圧着させます  
接着剤が硬化するまで養生してください

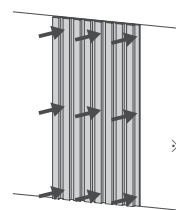
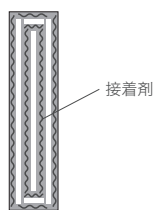
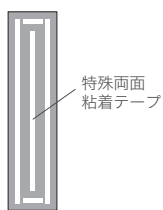
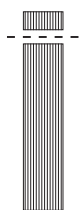

※巾木・廻り縁材がある場合は、事前に同様に取付けてください。

### ※1) カット方法

- ・ 塗装済み商品です。保護フィルムはありませんので取り扱いには十分気を付けてください。
- ・ カット部の欠けが発生しないようによく切れる刃物でカットしてください。
- ・ 切断は当木を用いて、硬質断熱材および保護緩衝材の上に表面を下にして置き、必ず裏面からカットしてください。

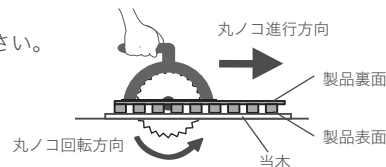

### 複数枚接続する場合

- ・ 凸側と凹側が重なるようにしてください。
- ・ パネル同士の間隔を 1～3mm かぶせて取り付けてください。
- ・ かぶせ寸法によって外寸が調整できます。  
(例) 401.5×2 枚 = 幅 800mm ~ 802mm  
401.5×3 枚 = 幅 1198.5mm ~ 1202.5mm

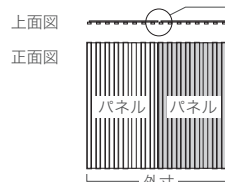

### 【納まり図】

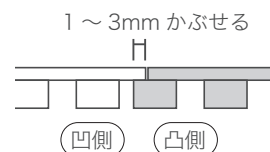

## ■リブパネルとキャビネットの施工について

キャビネットを先に施工した後で、キャビネットの周辺にリブパネルの施工を行います。  
リブパネルを施工した後に、キャビネットを施工することはできません。※2

### 1. キャビネットの施工

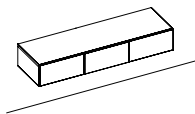

### 2. リブパネルの施工

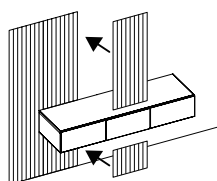

### ※2) リブパネルを先に施工してキャビネットを後に施工する場合

- ・ キャビネットとリブパネルの間に隙間ができる
  - ・ 化粧合板が見える
- 上記のようにはなりますが、以下のように取付けることができます。

- ①リブパネルと同じ厚みの化粧合板をご用意ください。
- ②リブパネル設置予定の壁にご用意いただいた化粧合板の取付けを行います。
- ③合板の周辺にリブパネルの取付けを行ってください。
- ④説明書の通りにキャビネットの施工を行います。

# ITEM LIST | リブパネル、リブパネル巾木・廻り縁材

在庫品

## リブパネル

※接着固定式



縦目

### COLOR

3色からお選びいただけます。

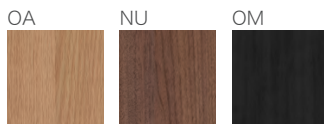

### 素材

リブ: NU ウォールナット 突板/ウレタン塗装  
 OA, OM ホワイトオーク 突板/ウレタン塗装  
 パネル: オレフィンシート

幅 401.5mm



幅 451.5mm



高さ 2400mm

奥行 24mm

1枚入り	税込 ¥66,000 (税抜 ¥60,000)
<b>MA-R4024P1</b>	
2枚入り	税込 ¥126,500 (税抜 ¥115,000)
<b>MA-R4024P2</b>	
3枚入り	税込 ¥187,000 (税抜 ¥170,000)
<b>MA-R4024P3</b>	

1枚入り	税込 ¥74,800 (税抜 ¥68,000)
<b>MA-R4524P1</b>	
2枚入り	税込 ¥141,900 (税抜 ¥129,000)
<b>MA-R4524P2</b>	
3枚入り	税込 ¥209,000 (税抜 ¥190,000)
<b>MA-R4524P3</b>	

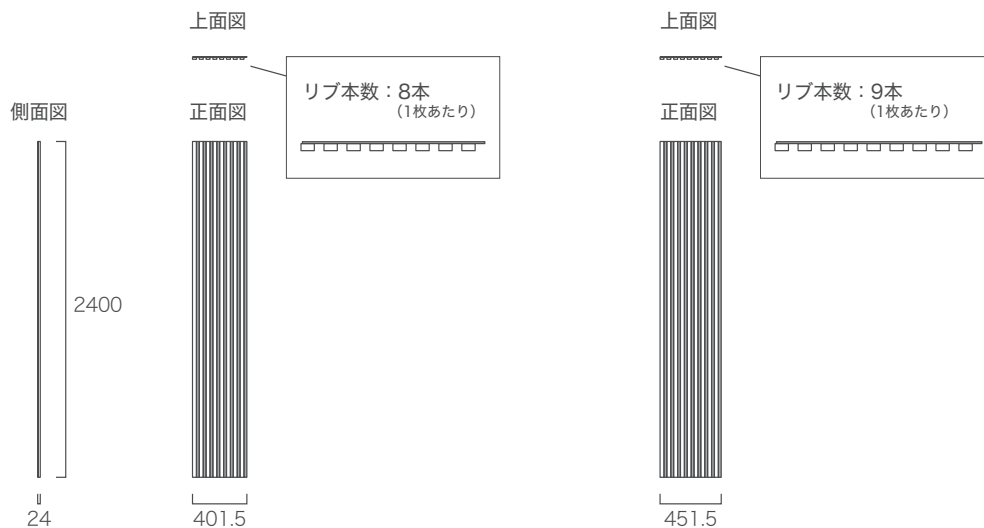

※詳細図は P.207 をご確認ください。

納期約3週間

リブパネル巾木・廻り縁材

※接着固定式  
※全て1枚入り

オレフィンシート

← 横目



三方木口は簡易塗装です。

COLOR

3色からお選びいただけます。

アイダホ オーク      ウォール ナット      マット グレー

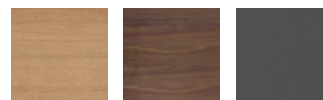

パネル厚み D8	H40 ※1枚入り	H60 ※1枚入り	H100 ※1枚入り
幅	品番		品番
W401	MA-R404 税込 ¥12,100 (税抜 ¥11,000)	MA-R406 税込 ¥12,100 (税抜 ¥11,000)	MA-R401 税込 ¥13,200 (税抜 ¥12,000)
W451	MA-R454 税込 ¥12,100 (税抜 ¥11,000)	MA-R456 税込 ¥12,100 (税抜 ¥11,000)	MA-R451 税込 ¥13,200 (税抜 ¥12,000)
W800	MA-R804 税込 ¥12,100 (税抜 ¥11,000)	MA-R806 税込 ¥12,100 (税抜 ¥11,000)	MA-R801 税込 ¥13,200 (税抜 ¥12,000)
W850	MA-R854 税込 ¥12,100 (税抜 ¥11,000)	MA-R856 税込 ¥12,100 (税抜 ¥11,000)	MA-R851 税込 ¥13,200 (税抜 ¥12,000)
W900	MA-R904 税込 ¥12,100 (税抜 ¥11,000)	MA-R906 税込 ¥12,100 (税抜 ¥11,000)	MA-R901 税込 ¥13,200 (税抜 ¥12,000)
W1200	MA-R1204 税込 ¥13,200 (税抜 ¥12,000)	MA-R1206 税込 ¥13,200 (税抜 ¥12,000)	MA-R1201 税込 ¥14,300 (税抜 ¥13,000)
W1250	MA-R1254 税込 ¥13,200 (税抜 ¥12,000)	MA-R1256 税込 ¥13,200 (税抜 ¥12,000)	MA-R1251 税込 ¥14,300 (税抜 ¥13,000)
W1300	MA-R1304 税込 ¥13,200 (税抜 ¥12,000)	MA-R1306 税込 ¥13,200 (税抜 ¥12,000)	MA-R1301 税込 ¥14,300 (税抜 ¥13,000)
W1350	MA-R1354 税込 ¥13,200 (税抜 ¥12,000)	MA-R1356 税込 ¥13,200 (税抜 ¥12,000)	MA-R1351 税込 ¥14,300 (税抜 ¥13,000)
W1600	MA-R1604 税込 ¥14,300 (税抜 ¥13,000)	MA-R1606 税込 ¥14,300 (税抜 ¥13,000)	MA-R1601 税込 ¥16,500 (税抜 ¥15,000)
W1650	MA-R1654 税込 ¥14,300 (税抜 ¥13,000)	MA-R1656 税込 ¥14,300 (税抜 ¥13,000)	MA-R1651 税込 ¥16,500 (税抜 ¥15,000)
W1700	MA-R1704 税込 ¥14,300 (税抜 ¥13,000)	MA-R1706 税込 ¥14,300 (税抜 ¥13,000)	MA-R1701 税込 ¥16,500 (税抜 ¥15,000)
W1750	MA-R1754 税込 ¥14,300 (税抜 ¥13,000)	MA-R1756 税込 ¥14,300 (税抜 ¥13,000)	MA-R1751 税込 ¥16,500 (税抜 ¥15,000)
W1800	MA-R1804 税込 ¥14,300 (税抜 ¥13,000)	MA-R1806 税込 ¥14,300 (税抜 ¥13,000)	MA-R1801 税込 ¥16,500 (税抜 ¥15,000)
W2000	MA-R2004 税込 ¥16,500 (税抜 ¥15,000)	MA-R2006 税込 ¥16,500 (税抜 ¥15,000)	MA-R2001 税込 ¥17,600 (税抜 ¥16,000)
W2050	MA-R2054 税込 ¥16,500 (税抜 ¥15,000)	MA-R2056 税込 ¥16,500 (税抜 ¥15,000)	MA-R2051 税込 ¥17,600 (税抜 ¥16,000)
W2100	MA-R2104 税込 ¥16,500 (税抜 ¥15,000)	MA-R2106 税込 ¥16,500 (税抜 ¥15,000)	MA-R2101 税込 ¥17,600 (税抜 ¥16,000)
W2150	MA-R2154 税込 ¥16,500 (税抜 ¥15,000)	MA-R2156 税込 ¥16,500 (税抜 ¥15,000)	MA-R2151 税込 ¥17,600 (税抜 ¥16,000)
W2200	MA-R2204 税込 ¥16,500 (税抜 ¥15,000)	MA-R2206 税込 ¥16,500 (税抜 ¥15,000)	MA-R2201 税込 ¥17,600 (税抜 ¥16,000)
W2250	MA-R2254 税込 ¥16,500 (税抜 ¥15,000)	MA-R2256 税込 ¥16,500 (税抜 ¥15,000)	MA-R2251 税込 ¥17,600 (税抜 ¥16,000)
W2400	MA-R2404 税込 ¥16,500 (税抜 ¥15,000)	MA-R2406 税込 ¥16,500 (税抜 ¥15,000)	MA-R2401 税込 ¥17,600 (税抜 ¥16,000)

MARGIN CABINET

UTILITY



飽きのこないシンプルな  
フレームレスデザインのラウンドミラー。

ラウンド型の軽やかなデザインは空間に爽やかな明るい雰囲気や、ゆったりとした印象をプラスします。  
毎日の身支度はもちろん、お部屋を広く見せることができるのでインテリアのアクセントとしても効果的に使えるアイテムです。

リブパネルに直接取付けができます。



## 丸ミラー

※回転ドック固定式

直径 700 mm



MA-M70C

税込 ¥68,200  
(税抜 ¥62,000)

奥行 12mm

側面図

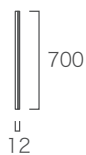

正面図

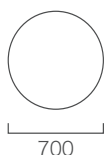

## ミラー取付け方法

※現場取付

下地に12mm以上のJAS規格相当合板、またはリブパネルが必要です。  
(下地が無い場合はボードアンカー等を用いて取り付けてください。)

- ①ミラー取付ベースをビスで壁に固定します。
- ②ミラー本体裏面の溝と取付ベースの突起の位置を合わせてはめ込み、ミラーを回転させて固定をします。

①取付ベースの固定

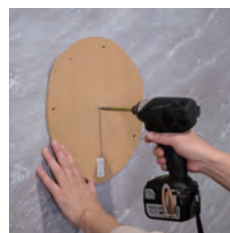

②ミラーの固定

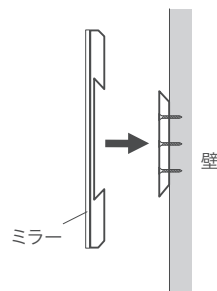

※回転ドック式取付になります。

# ITEM LIST | クローゼットBOX ・ ファイルストッカー

LIVING  
CUSTOMIZE  
WORK SPACE  
IN WALL  
KITCHEN  
WASH ROOM  
ENTRANCE  
NATURAL WOOD  
RIB PANEL  
UTILITY  
OPTION



服をかけておきたい場所に取り付けられる薄型クローゼットBOX。



クローゼットBOX:  
MA-SS609EML  
カラー:ブラックウォールナット

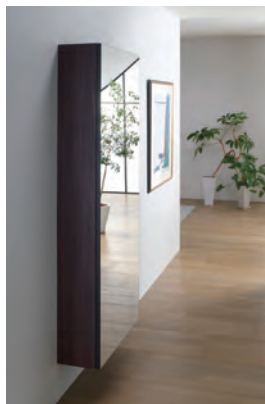

どのシーンにも溶け込むシンプルなデザイン

ライフスタイルに応え、場所を選ばないように極力薄くした奥行。そして扉前面をミラーで覆いシンプルな美しさと機能性を持ち合わせています。

エントランスに・・・  
コートや仕事のカバンなど、デイリーで使うものをエントランスに準備しておけます。



ハンガー掛けバー

固定棚板

袖壁とのクリアランス(隙間)が15mm以上必要です。

## クローゼットBOX

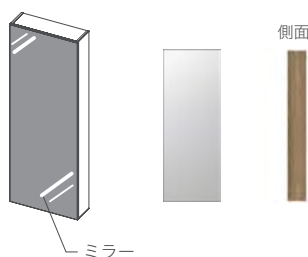

高さ **1600mm**  
奥行 **221mm**

幅 **600mm**

左開き  
**MA-SS609EML**  
税込¥130,900  
(税抜¥119,000)

右開き  
**MA-SS609EMR**  
税込¥130,900  
(税抜¥119,000)

■耐荷重  
収納部: 約10kg(1箇所あたり)  
フック: 約3kg

### 手かけについて



カキトリはありませんが、横から手をかけて、開けられます。

側面図

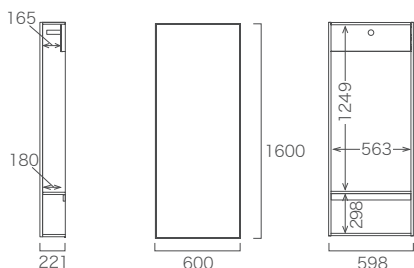

### 袖壁とのクリアランス(隙間)について

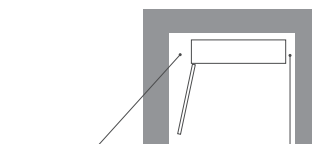

丁番側

袖壁と扉が当たらないように  
**200mm以上**必要です。

手がかかるとように  
**15mm以上**必要です。



納期約4週間

COLOR → P.10

単位: mm



薄さ16cmで場所をとらない。  
ファイルを収納できる便利なストッカー。



ファイルストッカー:  
MA-FS600  
カラー:ウォールナット



薄型で場所をとらない。

自宅で仕事をする機会が増え、専用スペースを設けることが難しく、ダイニングスペースを利用するケースが多くなってきています。

必要なものを収納でき、なおかつスペースをとらない。そのニーズにファイルストッカーは応えることができます。

薄さ16cmなのに多くのファイルを収納できるのは両方向から収納できるからです。

## ファイルストッカー

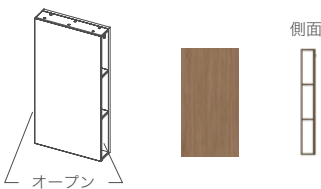

幅 **596 mm**

高さ **1150 mm**

MA-FS600

税込 ¥104,500

奥行 **159 mm**

(税抜 ¥95,000)

縦目

■耐荷重  
収納部: 約10kg(1箇所あたり)

側面図

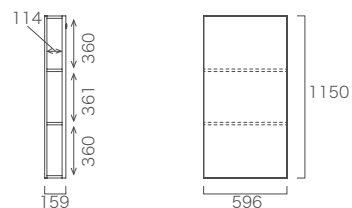

## OPTION | LED

キャビネットに取付可能なLEDライト。  
間接照明として上質で落ち着いた空間になります。

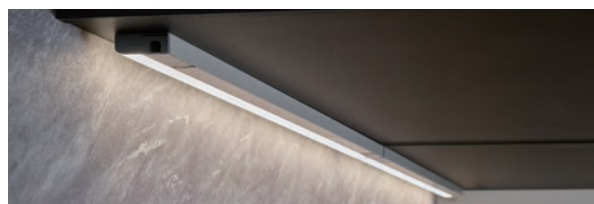

### 取付対応アイテム

- 対応アイテム
- ・ カスタマイズTVボード
  - ・ TVサイドボード
  - ・ エントランスアイテム(※一部アイテム除く)

- ・ TVボードにTVサイドボードを繋げる場合は、オプションのLED照明で対応可能です。
- ・ エントランスアイテムは地板穴あけカスタマイズには対応しておりません。背板があるためコードを逃がすことができません。(右図参照)

エントランスアイテム  
側面図

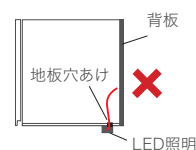

### 取付可能LEDサイズ

商品外寸幅とLED照明の幅は一致しません。  
以下を参考にLEDサイズを選択してください。

LED照明

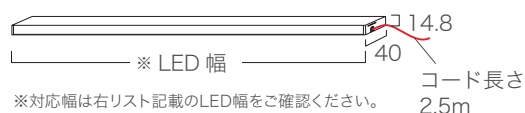

#### LED 推奨サイズ

サイドのスペースはやわらかい光になります。

LEDの推奨取付サイズは  
(商品外寸幅 - 約 190 ~ 360mm) 以内になります。

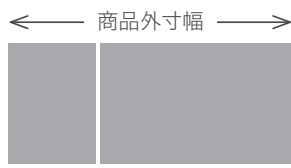

LED 推奨幅 = 商品外寸幅 - 190 ~ 360mm

#### LED 最大サイズ

サイドのスペースも均等な光になります。

LED最大取付サイズは  
(商品外寸幅 - 38mm) 以内になります。※1



LED 最大幅 = 商品外寸幅 - 38mm ※1

※1) 以下アイテム、カスタマイズを含む場合は  
「商品外寸幅 - 150mm」になります。

- ・ エントランスサイドオープンアイテム (1台)
- ・ 地板穴あけカスタマイズ (1ヶ所)

### LED照明取付方法

※現場取付



付属のビスでキャビネットへ取り付けてください。

取付可能範囲

側面図

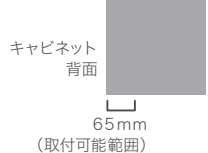

正面図

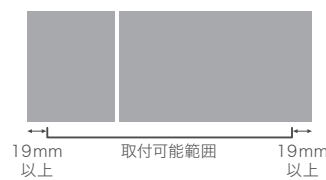

※壁に石材などを貼り付ける場合、厚み分を考慮して取り付けてください。

## 電源について

- 電源内蔵タイプになります。取り付ける際、電線の結線が必要になりますので、

必ず **有資格者** が取付を行ってください。

- LED のコード取り出し位置は取付時に左右を選べます。

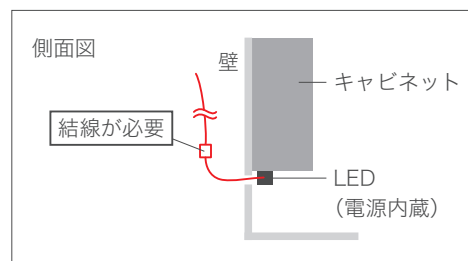

- 電源直結タイプから電源コンセントタイプに変更したい場合、別売のコンセントコード (MA-LEDC) を LED 照明と一緒にご購入ください。

※商品構造やコンセント位置によってはプラグが干渉するため、ご使用いただけません。(以下参照)

コンセントコード

MA-LEDC

税込 ¥9,900  
(税抜 ¥9,000)



コード長さ:2.4m

TV ボード正面図

1500/1800mm



2000/2200/2400mm

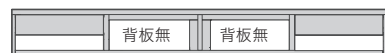

引出部分にコンセントがある場合

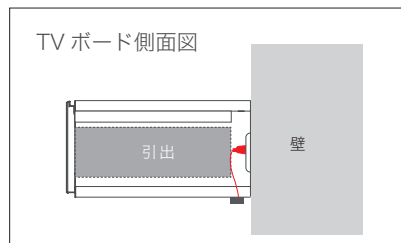

背板部分にコンセントがある場合

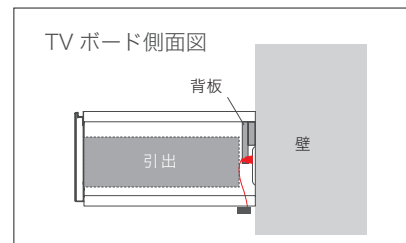

LED 幅 W542 ~ 1571mm		
LED 幅	品番	価格
W542	MA-LED542	税込 ¥22,000 (税抜 ¥20,000)
W707	MA-LED707	税込 ¥25,300 (税抜 ¥23,000)
W841	MA-LED841	税込 ¥26,400 (税抜 ¥24,000)
W940	MA-LED940	税込 ¥29,700 (税抜 ¥27,000)
W1006	MA-LED1006	税込 ¥29,700 (税抜 ¥27,000)
W1074	MA-LED1074	税込 ¥31,900 (税抜 ¥29,000)
W1272	MA-LED1272	税込 ¥34,100 (税抜 ¥31,000)
W1439	MA-LED1439	税込 ¥35,200 (税抜 ¥32,000)
W1571	MA-LED1571	税込 ¥38,500 (税抜 ¥35,000)

LED 幅 W1682 ~ 2148mm		
LED 幅	品番	価格
W1682	MA-LED1682	税込 ¥45,100 (税抜 ¥41,000)
W1880	MA-LED1880	税込 ¥50,600 (税抜 ¥46,000)
W2012	MA-LED2012	税込 ¥50,600 (税抜 ¥46,000)
W2148	MA-LED2148	税込 ¥53,900 (税抜 ¥49,000)

定格電圧:100V  
色温度:電球色(2800K)  
消費電力:6.8~28.6W  
定格周波数:50~60Hz

※調光、調色機能はありません。

※調光、調色機能付スイッチ・多回路ライトコントロールスイッチや、記憶機能付多回路ライトコントロールスイッチには接続できません。

## ご購入前の注意点

- 床が大理石や光沢素材の場合、鏡面反射によってLEDライトの機器が見えてしまう可能性があります。

## ■ Q&A よくあるご質問

# Q

壁に補強は必要ですか？  
補強していない壁への固定は  
できますか？

補強（下地）は壁のどの箇所  
へ入れればいいですか？

マンションなど壁にビス固定  
できないような場合、どのよ  
うにすればよいのですか？

自分（DIY）で取付はでき  
ますか？

商品は完成品での納品で  
すか？

フロートテレビボードを床  
に置いて使用できますか？

# A

壁には必ず補強が必要になります。

壁の補強は12mm以上の合板（JAS規格）もしくはコンパネで下地補強を行ってください。

洗面台は、下地に12mm厚以上の合板（JAS規格）と、30mm厚以上の補強木/構造用合板が必要です。

IN WALLについてはP.91をご確認ください。

RIB PANELについてはP.209をご確認ください。

家具を施工する範囲より左右約5cm程大きい範囲で補強を行ってください。

洗面台は上下左右約10cm程大きい範囲で補強を行ってください。

下地処理（補強）のされた『ふかし壁』など設けていただく方法もごございます。施工業者もしくはマンションの管理業者にご確認・ご相談ください。

施工手順書がごございます。

手順をご確認頂きご判断をお願いします。

下記QRコードからご確認いただけます。



施工手順書



テレビボード  
施工説明動画



キッチン  
施工説明動画



洗面  
施工説明動画

完成品となります。（デスクタイプなど一部アイテムを除く）

床置きでのご利用はできません。

## ■ 袖壁とのクリアランス（隙間）条件について

袖壁とのクリアランスが必要になる商品があります。

クリアランスが必要になる商品にはアイテムリストに条件が記載されております。

家具の奥行より袖壁が短い場合

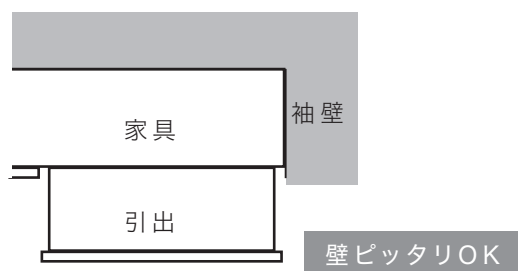

隙間無く設置する事ができます。

家具の奥行より袖壁が長い場合

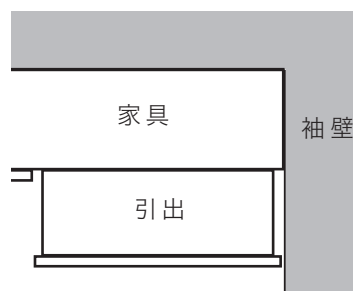

引出の前板が当たる可能性があります。

クリアランスを5mm以上みてください。

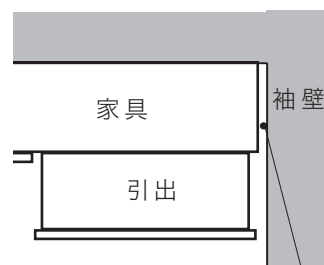

5 mm 以上

## ■ 購入時のご注意

- ・本カタログに記載されている商品は受注生産品になります。(一部アイテム除く)ご注文を受けてから生産にはなりますので、ご注文後のキャンセル・変更はお受けできません。
- ・設置や収納する家電サイズについては、メーカーによって外形サイズや設置寸法が異なりますので、設置や収納できるサイズを必ずご確認ください。
- ・カタログに記載されているテレビのインチ数は推奨サイズとして一つの目安になりますが、メーカーによっては外形サイズが異なりますので、ご使用になるテレビのサイズは必ずご確認ください。
- ・耐震ロックはどのような地震の揺れでも作動を保証するものではありません。
- ・製品改良のため、予告なく仕様を変更することがあります。あらかじめご了承ください。
- ・大型商品の場合、搬入時に階段、エレベーター、扉などが通れない場合があります。カタログに表記してある商品外寸+10cmの梱包サイズが搬入設置可能かどうかご確認ください。
- ・吊戸棚と天井の隙間が無い又は少ない場合は天井の梁、照明器具、火災報知機の突起物に当たって吊戸棚の扉が開けられない可能性があります。扉の開閉に必要な寸法に突起物がないかご確認ください。

## ■ タイル建材とテレビボードの施工について

テレビボードを設置する壁面にタイル建材を施工する場合のポイントをご紹介します。

# POINT 1

### 施工の手順について

テレビボードを先に施工した後で、テレビボードの周囲にタイル建材の施工を行います。  
タイル建材を施工した後に、タイル建材にテレビボードを施工することはできません。※1)

1. テレビボードの施工

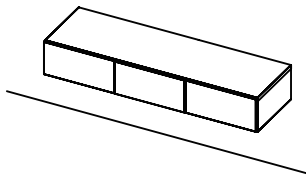

2. タイル建材の施工

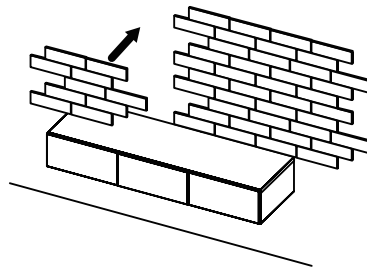

# POINT 2

### テレビボードの背面部の壁面について

テレビボードの背面は配線をするためにオープン仕様になってます。  
タイル建材を施工する場合にも、テレビボード設置予定の背面にはクロス(化粧仕上げ)をお願いします。

※テレビボードの背面部の背板の無い部分をふさぐ為の化粧背板をオプション販売しておりますので、ご活用下さい。(P.55)

背板		背板
オープン	オープン	オープン

#### ※1) タイル建材を先に施工してテレビボードを後に施工する場合

- ・テレビボードとタイル建材の間に隙間ができる
- ・化粧合板が見える

上記のようにはなりますが、以下のように取り付けることが可能です。

- ① タイル建材と同じ厚みの化粧合板をご用意ください。
- ② テレビボード設置予定の壁にご用意頂いた化粧合板の取り付けを行います。
- ③ 合板の周囲にタイル建材の取り付けを行ってください。
- ④ 商品が届きましたら説明書の記載の通りに商品の施工をお願いします。



岐阜県 山県市。

独自に厳しい検査基準を設け一貫した品質管理体制を整備

パモウナでは、それぞれの生産工程において、独自に厳しい検査基準を設け、一貫した品質管理体制を整備。その基盤となるきめ細かな管理体制を整えることによって、高い品質を保持し続けてます。また、カスタマーサービスグループを設置し全国の顧客に対する的確かつ迅速なフォローをおこなっています。この品質力と対応力が、お客様との信頼関係を、さらに大きく育てていく土壌となっています。

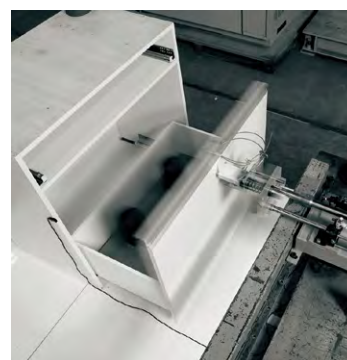

完成されたBOXを壁に取付けるので施工も安全で簡単に行えます



イタリアーナ社

家具、キッチンに使用される棚受け・締結金具の専門メーカーです。実績のある部品メーカーの金具を使用しています。



施工手順書

施工方法について  
ホームページから施工手順書をご確認いただけます。

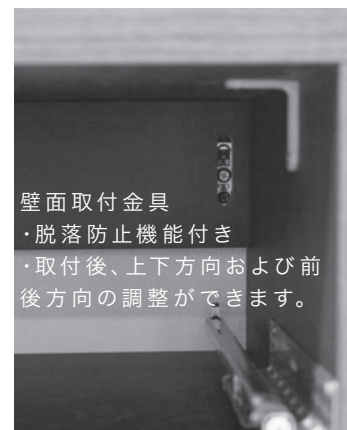

壁面取付金具  
・脱落防止機能付き  
・取付後、上下方向および前後方向の調整ができます。

金具耐荷重：150kg  
(W1800 TVボード：約50kg)

ホルムアルデヒド放散等級：F☆☆☆☆

※これらの商品は壁面などへの固定が必要になります。  
※本カタログの価格には、配送・設置調整費・工事費等は含まれておりません。  
※商品改良のため、仕様・外観は予告なしに変更することがありますのでご了承ください。

無断転載禁止

株式会社 パモウナ

www.pamouna.jp

tel 052-653-3355  
mail eigyou@pamouna.jp



Instagram



Face book  
www.facebook.com.pamouna51

# Pamouna



# IN WALL

扉付きBOXに幅250mmアイテムを追加しました。

壁の厚みを利用して設置する収納BOXからコンパクトサイズが登場。

限られたスペースの中でも設置ができるので生活スタイルに合わせた空間づくりが実現できます。

その他アイテムについては

## MARGIN Vol.6

をご確認ください。

### 板扉タイプ

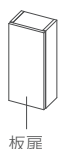

PUSH 扉

高さ  
600mm  
奥行  
150mm

幅 250 mm

上下反転可

MA-N251E

税込 ¥46,200

(税抜 ¥42,000)

側面図

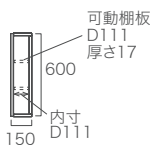

正面図

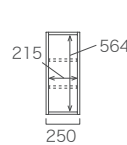

重量：約9kg

■耐荷重

収納部：約5kg (1箇所あたり)

棚板：約5kg (1枚あたり)

幅 250 mm

高さ  
850mm  
奥行  
150mm

上下反転可

MA-N250E

税込 ¥49,500

(税抜 ¥45,000)

側面図

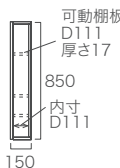

正面図

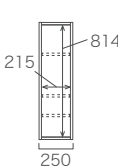

重量：約12kg

■耐荷重

収納部：約5kg (1箇所あたり)

棚板：約5kg (1枚あたり)

### 板扉+オープンタイプ

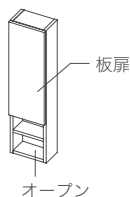

手かけ扉

高さ  
850mm  
奥行  
150mm



幅 250 mm

上下反転可

左開き

MA-NDO250EL

右開き

MA-NDO250ER

税込 ¥49,500

(税抜 ¥45,000)

側面図

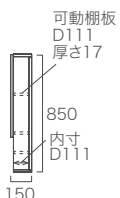

正面図

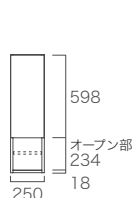

重量：約11kg

有効内寸

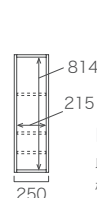

■耐荷重

収納部：約5kg (1箇所あたり)

棚板：約5kg (1枚あたり)

### 中央オープンタイプ (トールBOX)

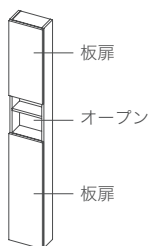

手かけ扉 上扉  
PUSH 扉 下扉

高さ  
1750mm  
奥行  
150mm



幅 250 mm

左開き

MA-NTO250EL

右開き

MA-NTO250ER

税込 ¥67,100

(税抜 ¥61,000)

側面図

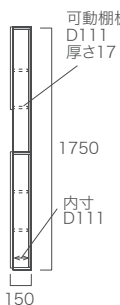

正面図

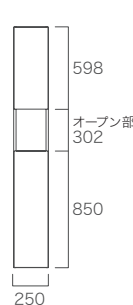

重量：約20kg

正面図 (構造図)

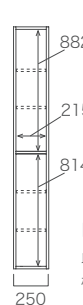

■耐荷重

収納部：約5kg (1箇所あたり)

棚板：約5kg (1枚あたり)

※オプションのステンレスバーは対応不可です。

▲マークは開き扉となっており、丁番側にマークがあります。

●マークは PUSH 扉となっており、プッシュラッチ位置にマークがあります。

上下反転可 マークは上下反転取付けが可能です。(扉の開閉方向、プッシュラッチの位置が変わります。)

バックパネルに穴あけ可能。(現場加工) 詳しくは別冊「施工手順書」をご確認ください。(MARGIN カタログ Vol.6 P.218 QR コードへ)